

05 | Plan d'accès

143 rue Chassellevre - 76000 ROUEN

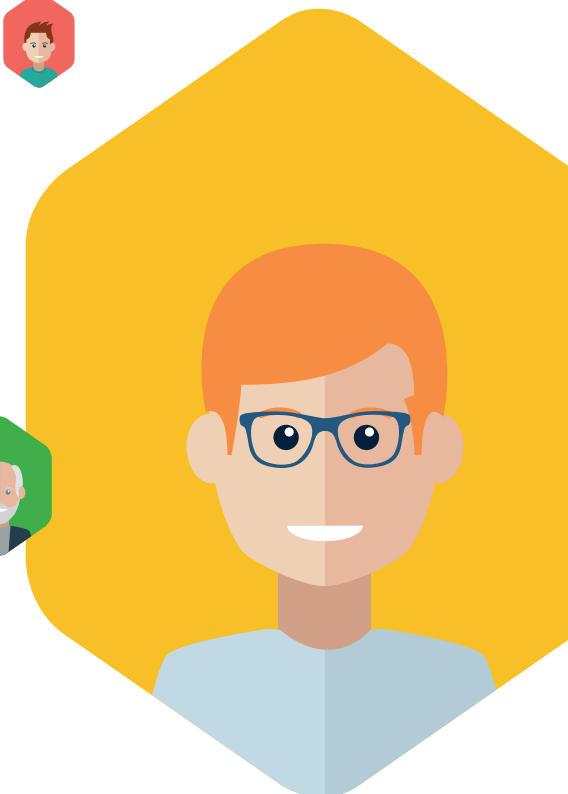

RÉSIDENCE SÉRAPHINE

OUVERTURE
JANVIER 2020



La Résidence accueil est gérée par la Mutualité Française Normandie SSAM, organisme privé à but non lucratif. La MFN SSAM garantit la qualité au meilleur prix et propose des soins médicaux et paramédicaux pour tous. C'est aussi plus de 200 Services de Soins et d'Accompagnement Mutualistes sur l'ensemble du territoire normand pour répondre aux besoins de chacun à tous les moments de sa vie.

Mutualité Française Normandie SSAM - 22 avenue de Bretagne - 76045 Rouen Cedex 1
Union de mutuelles régie par le Livre III du Code de la Mutualité - N° SIREN 794 994 277 - N° APE 6512Z
Crédits photos : Fotolia.com



PERSONNES EN SITUATION DE HANDICAP PSYCHIQUE STABILISÉ

RÉSIDENCE SÉRAPHINE

- Une **résidence accueil** pour les personnes en situation de handicap psychique stabilisé

01 | Fonctionnement

La Résidence accueil propose un hébergement pour des personnes seules en situation de handicap psychique stabilisé. Elle s'inscrit dans le champ du logement social, dans une logique d'habitat pérenne. Elle est accessible PMR (Personne à Mobilité Réduite).

Elle se compose de :

- 17 logements F1 non meublés équipés d'une kitchenette, compris entre 21 et 26 m²
- d'espaces communs pour tous les résidents : cuisine, salle à manger, séjour, salle d'activité, bureau de l'hôte, buanderie, espace télémedecine

Des professionnels sont présents le matin et en fin d'après-midi, 6j/7.

Chaque résident vit de manière semi-collective : chacun est responsable de son appartement et de son linge personnel. Les repas peuvent être partagés et des activités communes sont proposées.

Un contrat de location est établi entre le résident et la MFN SSAM.

02 | L'accompagnement au quotidien

Les hôtes de maison sont présents à la Résidence accueil en journée. Ils accompagnent les résidents dans l'organisation de la vie quotidienne mais aussi pour des temps plus collectifs. Ils échantent avec les partenaires afin de faciliter l'insertion des résidents au sein de la cité et sont en lien avec le milieu soignant et les familles. Une équipe de professionnels est joignable 24h/24, 7j/7 via l'espace de télémedecine situé au rez-de-chaussée de la résidence.



RÉSIDENCE SÉRAPHINE

03 | Intégrer la Résidence

La demande est validée par une commission d'admission composée :

- d'un représentant de la MFN SSAM
- d'un représentant de l'A.I.D¹ 76
- d'un représentant salarié de la Résidence Accueil
- d'un représentant de l'UNAFAM² 76
- d'un psychiatre du Centre Hospitalier du Rouvray
- d'un représentant du DDDCS³
- d'un représentant du SIAO⁴



04 | Renseignements

MFN SSAM
Résidence accueil Séraphine
Service admissions
22 avenue de Bretagne
76045 ROUEN CEDEX 1
residenceaccueil.seraphine@mfn-ssam.fr



1 : Aide et Intervention à Domicile
2 : Union Nationale de Familles et Amis de personnes Malades et / ou handicapées psychiques
3 : Direction Départementale Déléguée de la Cohésion Sociale
4 : Services Intégrés de l'Accueil et de l'Orientation