

PARIS

Guide santé mentale

Soins, accompagnements
& entraide

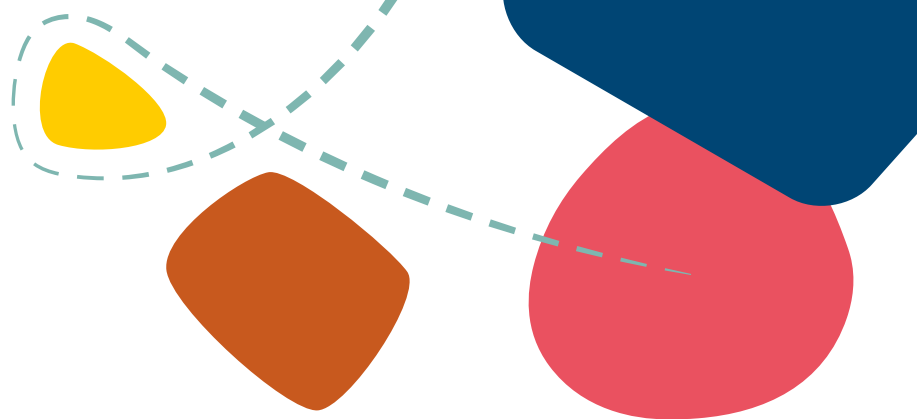

PSYCOM

ÉDITO

Nous avons le plaisir de vous présenter le guide santé mentale de Psycom présentant les ressources existantes, en la matière, à Paris.

Outil indispensable lorsque l'on cherche de l'information sur les structures et dispositifs de santé mentale de proximité, il permet :

- **si vous rencontrez un problème de santé mentale, si vous vivez avec un trouble psychique**, de trouver les différentes portes auxquelles frapper pour aller mieux et mener à bien vos projets ;
- **si vous êtes un aidant ou une aidante**, de proposer des repères et des structures pour accompagner votre proche au plus près de ses besoins ;
- **si vous êtes un professionnel ou une professionnelle**, d'informer et d'orienter au mieux les personnes concernées par des problèmes de santé mentale.

Ce guide est le fruit de l'implication des multiples acteurs et actrices du soin, de l'accompagnement et de l'entraide, du territoire parisien. Du cadre de santé à la psychiatre, en passant par l'éducateur, le psychologue, la job coach ou les membres du bureau d'une association, toutes ces personnes ont contribué à la richesse et à la qualité des ressources recensées dans ce guide ; qu'elles soient ici chaleureusement remerciées.

Ce document a été réalisé grâce au soutien financier de l'Agence régionale de santé d'Ile-de-France.

Nous souhaitons qu'il réponde au mieux à vos attentes et contribue à la bonne santé mentale de tous les parisiens et de toutes les parisiennes.

Lazare Reyes
Administrateur de Psycom

Aude Caria
Directrice de Psycom

INTRODUCTION

Depuis maintenant plus de 25 ans, Psycom réalise et édite le *Guide santé mentale à Paris*. Au fil du temps, ce guide n'a cessé de s'enrichir en suivant l'évolution des soins psychiatriques, le développement de l'accompagnement consacré aux personnes vivant avec des troubles psychiques et des associations d'entraide.

Les ressources en santé mentale sont multiples. Des équipes diverses peuvent accompagner un enfant, un jeune, un adulte, dans de multiples domaines, afin que cette personne puisse réaliser ses projets et mener une existence satisfaisante.

Ces ressources ne sont pas toujours simples à identifier et il peut s'avérer difficile de trouver une information vérifiée, actualisée, claire et pertinente. Ce *Guide santé mentale* propose de les rendre visibles et compréhensibles en les présentant de manière organisée.

Dans ce guide, vous trouverez l'offre de soins, d'accompagnements et d'entraide proposée aux différents âges de la vie (enfants ; adolescents et jeunes adultes ; adultes). Cette offre est présentée sous la forme d'un annuaire, mentionnant des informations clés, concises, reprenant les coordonnées complètes et les éventuelles spécificités de l'accueil et de l'accompagnement.

Développé avec le soutien financier de l'Agence régionale de santé d'Ile-de-France et grâce à l'implication des acteurs et actrices en santé mentale du territoire, cet outil se veut un reflet le plus fidèle possible de la diversité des ressources existantes à Paris. Il est construit de manière à rendre lisible et accessible cette masse d'informations et s'adresse aussi bien aux personnes rencontrant des difficultés psychiques, qu'aux proches aidants et aux professionnels et professionnelles.

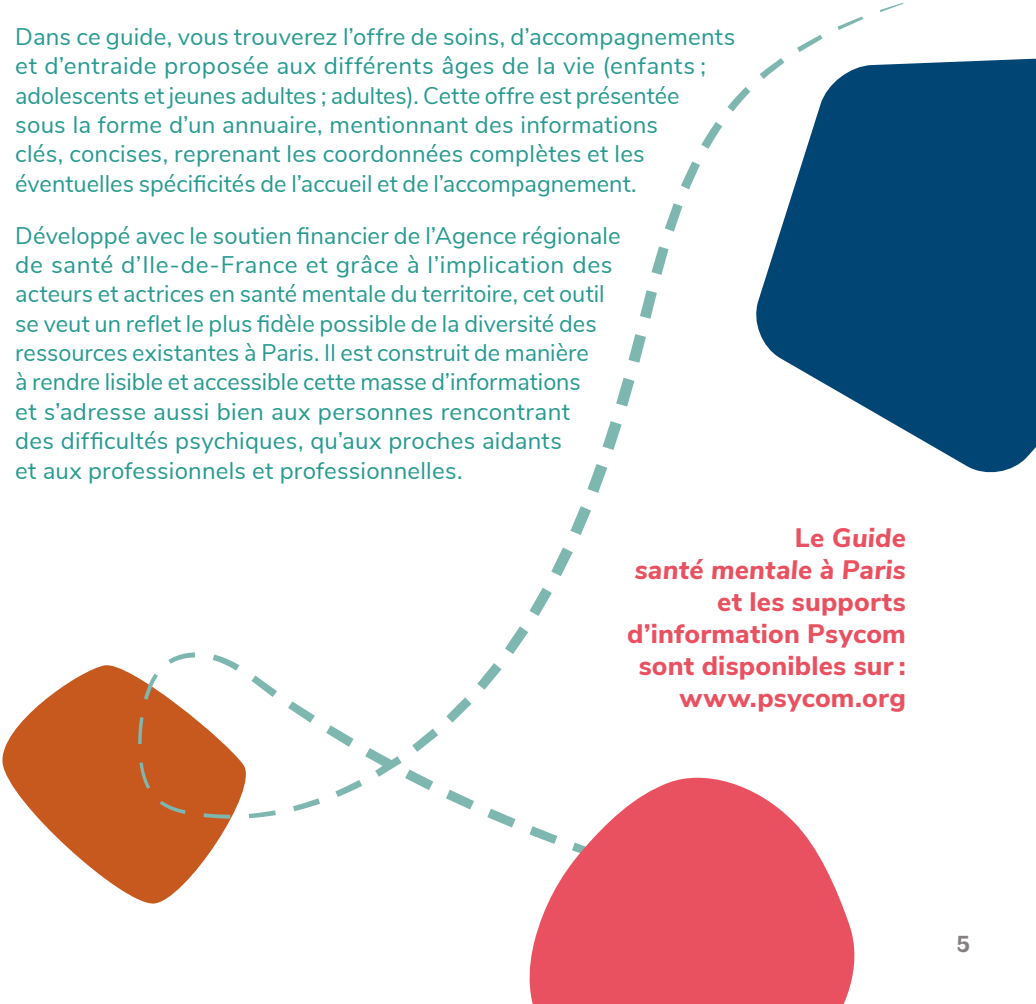

**Le Guide
santé mentale à Paris
et les supports
d'information Psycom
sont disponibles sur :
www.psycom.org**

QUEL PARCOURS EN SANTÉ MENTALE ?

On appelle parcours en santé mentale le chemin emprunté par chaque personne pour coordonner au mieux, au fil du temps, l'ensemble des ressources qui peuvent l'aider face à un problème de santé mentale. Psycom a schématisé ce parcours sous la forme d'une carte (ou mapping) qui invite chaque personne à tracer son propre chemin parmi les différentes ressources. Sans être exhaustif, ce recensement peut l'aider à identifier celles qui lui seront utiles.

Sur ce plan de ville, on distingue trois quartiers selon leur couleur :

le quartier des soins (en rose), celui des accompagnements (en bleu) et celui de l'entraide (en jaune). Ce classement des ressources en trois catégories se retrouve dans le Guide, comme on peut le voir sur le sommaire page 12.

Pour la liste des acronymes, se reporter au Glossaire page 241.

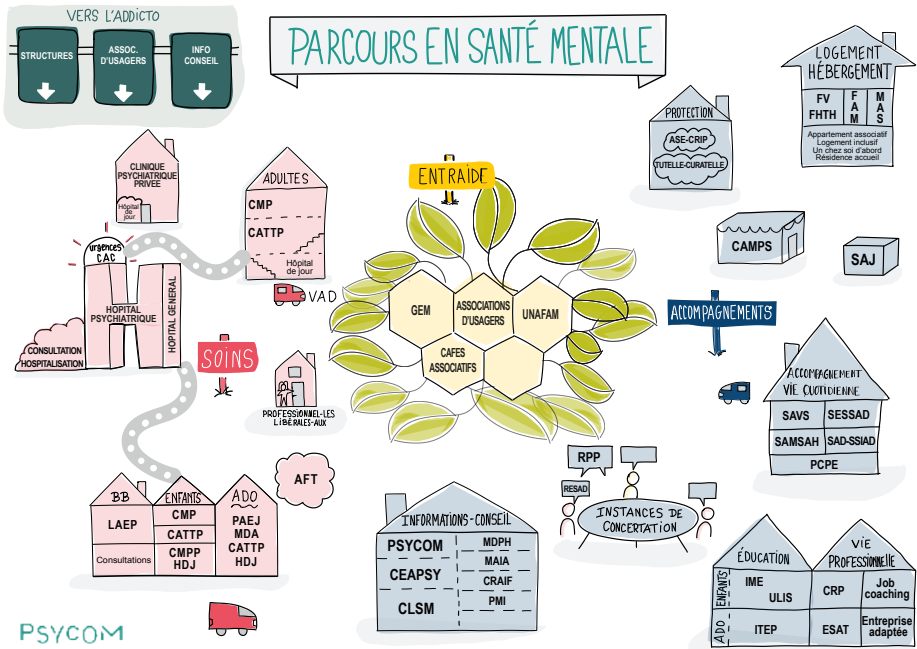

MÉTHODOLOGIE D'ÉLABORATION ET MODE D'EMPLOI DU GUIDE

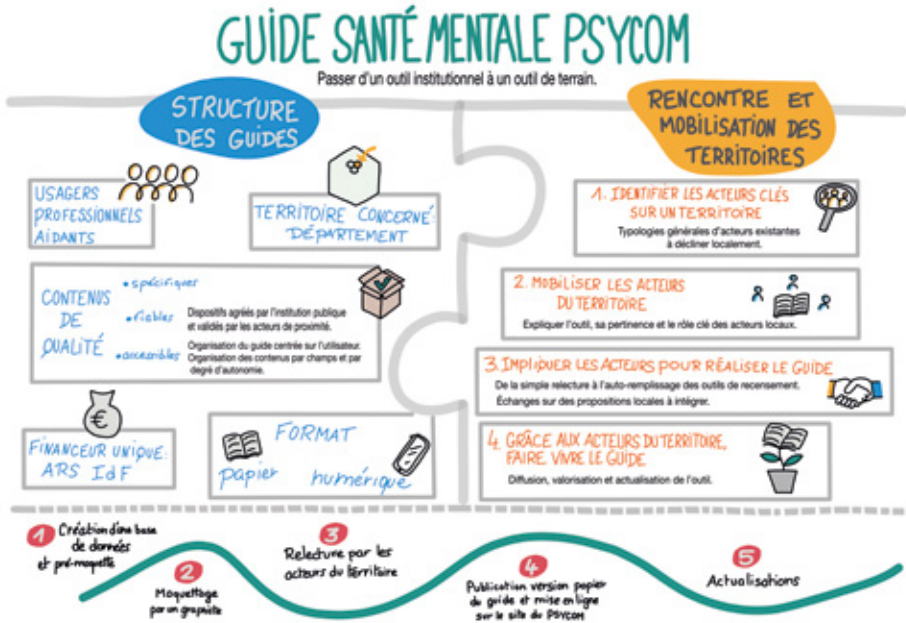

Ce Guide de la santé mentale à Paris est conçu comme un annuaire. Il vous permet de trouver l'information recherchée par différentes entrées :

ÂGE / NIVEAU DE PRIORITÉ / ZONE DE PROXIMITÉ

Une partie « Pour en savoir + » est proposée en fin de Guide. Elle contient notamment un glossaire, donnant une brève définition des différents dispositifs et un index des rues, permettant de repérer les secteurs psychiatriques en fonction du lieu d'habitation.

ÉTAPE 1 REPÉRER LA CATÉGORIE D'ÂGE

Le Guide est divisé en trois chapitres : enfants (0-18 ans), adolescents et jeunes adultes (12-25 ans) et adultes (à partir de 18 ans).

Le sommaire page 12 vous indique les pages correspondant aux chapitres.

Pour la tranche d'âge 12-25 ans, nous vous conseillons de consulter d'abord le chapitre « adolescents et jeunes adultes » qui recense les structures uniquement dédiées cette tranche d'âge. Vous pourrez lire ensuite, selon l'âge de la personne, le chapitre enfants ou le chapitre adultes, qui proposent également des services pour cette tranche d'âge.

ÉTAPE 2 IDENTIFIER VOTRE PRIORITÉ

Lorsque vous consultez un chapitre l'information est présentée de trois manières différentes en fonction de la priorité identifiée.

➔ **Si votre priorité est de contacter les urgences psychiatriques**, rendez-vous directement à la partie « Urgences psychiatriques » de ce chapitre. Des cartes vous permettent de connaître le service d'urgences à contacter en fonction du lieu où vous vous trouvez.

Attention : Il n'y a pas d'urgences psychiatriques spécifiques aux adolescents et jeunes adultes ; si la personne a moins de 18 ans, reportez-vous aux urgences pour enfants ; si la personne a plus de 18 ans, aux urgences pour adultes.

➔ **Si votre priorité est d'identifier quelles sont les structures proches d'un lieu d'habitation ou d'une adresse précise**, rendez-vous directement à la partie « Offre de soins et d'accompagnements classée par zone de proximité ». Les ressources y sont rangées par arrondissement. Grâce aux cartes des pages 24 (enfants) et 123 (adultes), vous pouvez trouver les correspondances entre secteur psychiatrique et arrondissement et identifier ainsi l'offre de soins sectorisés.

➔ **Si vous recherchez spécifiquement des structures de soins, d'accompagnements ou d'entraide**, rendez-vous à la partie « Offre de soins, d'accompagnements et d'entraide classée par catégorie ». Les ressources y sont classées d'abord selon trois grandes catégories : soins, accompagnements, entraide. Chaque catégorie est ensuite déclinée par type de structure : CMP, CATT, SAVS, SAMSAH, ESAT, GEM...

UNE AUTRE MANIÈRE D'UTILISER CE GUIDE

À PARTIR DE L'ARRONDISSEMENT

On peut aussi utiliser ce guide d'une autre manière, en partant d'un arrondissement précis.

➔ Grâce à l'**index des arrondissements page 247**, vous pouvez trouver le secteur psychiatrique qui le dessert et vous rendre ensuite aux pages indiquées pour trouver les différentes structures existantes dans ce secteur. Vous trouverez également les soins, les accompagnements et l'entraide non sectorisés existant dans cet arrondissement.

COMMENT POUVEZ-VOUS AMÉLIORER CE GUIDE ?

Les renseignements relatifs à l'offre de soins, d'accompagnements et d'entraide ont été recueillis et validés auprès des différents acteurs territoriaux (établissements de santé, associations gestionnaires, associations d'usagers et de proches, Conseils locaux de santé mentale, etc.). Ces informations ont été vérifiées autant que possible par Psycom, ainsi que par les partenaires sollicités pour la relecture du guide. Mais elles évoluent rapidement et malgré toutes les précautions prises, des erreurs peuvent subsister.

Nous vous prions par avance de les excuser et vous demandons de bien vouloir les signaler à Psycom par mail :

contact@psycom.org



FOCUS SUR LE CÉAPSY

Psycom recense dans ce *Guide santé mentale à Paris* les coordonnées des structures de soins, d'accompagnements et d'entraide sous la forme d'un annuaire. Le lecteur peut naviguer à travers les pages pour s'informer sur les dispositifs existants à Paris. Cependant, il n'est pas toujours facile de trouver seul le dispositif correspondant à ses besoins. Si vous cherchez des informations supplémentaires, vous pouvez contacter le Céapsy et parler ou rencontrer un chargé de mission. Il ou elle pourra vous aider à faire le point sur votre situation et vous indiquer des dispositifs utiles.



Un centre ressource pour aller plus loin

**Répondre à vos interrogations,
faciliter votre parcours, vous sensibiliser
aux enjeux de santé mentale,
c'est la mission du Céapsy.**

Le grand nombre de dispositifs existants et leurs chemins d'accès souvent sinueux, la démultiplication des interlocuteurs et la complexité des démarches peuvent désorienter et retarder un parcours ou l'accès aux bonnes informations.

L'action du Céapsy contribue à **améliorer le parcours de vie des personnes** concernées dans tous les champs de la vie : logement, formation, emploi, santé, entraide, loisirs... Centre Ressource sur les Troubles Psychiques d'Île-de-France, le Céapsy répond et oriente également les proches aidants et les professionnels en matière de santé mentale.

Permanences d'orientation gratuites et anonymes

Par téléphone et vidéo-permanence
au 01 88 40 38 80

Sur rendez-vous (selon contexte sanitaire)
au 102 avenue du Général Leclerc - 75014 Paris

www.ceapsy-idf.org

Professionnel (le), proche aidant, ou vous-même en situation de souffrance psychique, le Céapsy vous propose un accueil personnalisé en fonction de vos besoins :

- ➔ Information et orientation sur les dispositifs d'Île-de-France, lors des permanences
- ➔ Appuis aux professionnels : sensibilisation, appuis à projets...

C'est quoi l'emploi accompagné ?

Quelle différence entre psychologue et psychiatre ?

Quels sont les différents types d'ESAT ?

1 ENFANTS

(0-18 ANS)

19 ORGANISATION DES SOINS

- 21 Qu'est-ce qu'un secteur de psychiatrie infanto-juvénile ?
- 24 Carte des secteurs de psychiatrie infanto-juvénile

27 URGENCES PSYCHIATRIQUES

- 29 Accueil des urgences psychiatriques pédiatriques à Paris

33 OFFRE DE SOINS ET D'ACCOMPAGNEMENTS CLASSÉE PAR ZONE DE PROXIMITÉ

35 ... 1 ^{er} , 2 ^e , 3 ^e , 4 ^e , 11 ^e	46 ... 15 ^e
37 ... 5 ^e , 6 ^e	48 ... 16 ^e
38 ... 7 ^e	49 ... 17 ^e
38 ... 8 ^e , 9 ^e , 10 ^e	50 ... 18 ^e
40 ... 12 ^e	51 ... 19 ^e
42 ... 13 ^e	52 ... 20 ^e
44 ... 14 ^e	

55 OFFRE DE SOINS ET D'ACCOMPAGNEMENTS CLASSÉE PAR CATÉGORIE

OFFRE DE SOINS

- 57 Offre psychiatrique généraliste (sectorisée et non sectorisée)
Centres médico-psychologiques (CMP) et consultations psychiatriques généralistes
- 60 Accueils et consultations spécialisés (orientation analytique, consultations transculturelles, en langues étrangères, troubles du langage et des apprentissages, troubles du neurodéveloppement, périnatalité – petite enfance, autres)
- 66 Centres médico-psycho-pédagogiques (CMPP)
- 67 Centres d'accueil thérapeutique à temps partiel (CATTP)
- 68 Hôpitaux de jour (HJ)
- 70 Unités d'hospitalisation et unités de psychiatrie de liaison
- 70 Autres

OFFRE D'ACCOMPAGNEMENTS

- 72 Services d'accompagnements (CAMSP, CAPP, SESSAD)
- 74 Scolarité, formation (IME, IMP, EMP, ITEP)
- 74 Autres

2 ADOLESCENTS & JEUNES ADULTES

(12-25 ANS)

81 ORGANISATION DES SOINS

- 83 Pourquoi une partie « Adolescents & jeunes adultes » ?

85 OFFRE DE SOINS ET D'ACCOMPAGNEMENTS CLASSÉE PAR ZONE DE PROXIMITÉ

87 ... 1 ^{er} , 2 ^e , 3 ^e , 4 ^e	91 ... 14 ^e
87 ... 5 ^e	93 ... 16 ^e
88 ... 6 ^e	94 ... 17 ^e
89 ... 8 ^e , 9 ^e , 10 ^e	95 ... 18 ^e
89 ... 11 ^e	95 ... 19 ^e
90 ... 13 ^e	96 ... 20 ^e

99 OFFRE DE SOINS ET D'ACCOMPAGNEMENTS SPÉCIALEMENT DÉDIÉE « ADOLESCENTS & JEUNES ADULTES », CLASSÉE PAR CATÉGORIE

OFFRE DE SOINS

- 101 Offre psychiatrique généraliste (sectorisée et non sectorisée)
Centres médico-psychologiques (CMP) et consultations psychiatriques généralistes
- 103 Accueils et consultations spécialisés (psychanalyse, autres consultations)
- 104 Dispositifs de crise
- 104 Centres d'accueil thérapeutique à temps partiel (CATTP) adolescents et jeunes adultes
- 105 Hôpitaux de jour (HJ) dédiés adolescents et jeunes adultes

- 106 **Unités d'hospitalisation dédiés adolescents et jeunes adultes**
- 106 **Autres**
- 107 **Dispositifs pour les étudiants : lieux de soutien psychologique pour les étudiants**
(Écoute téléphonique - Services de santé universitaire - BAPU - Consultations - Unités d'hospitalisation)

OFFRE D'ACCOMPAGNEMENTS

- 110 **Accueil et écoute dédiés adolescents et jeunes adultes**
(MDA - PAEJ - Écoute téléphonique)
- 112 **Services d'accompagnements dédiés adolescents et jeunes adultes**
- 112 **Scolarisation, formation, insertion professionnelle : dispositifs dédiés adolescents et jeunes adultes**

3 ADULTES

(18 ANS et +)

- 119 **ORGANISATION DES SOINS**
- 121 **Qu'est-ce qu'un secteur de psychiatrie ?**
- 123 **Carte des secteurs de psychiatrie ?**
- 125 **URGENCES PSYCHIATRIQUES**
- 127 **Services d'urgences non sectorisés à Paris**
- 130 **Services d'urgences sectorisés à Paris**

133 OFFRE DE SOINS, D'ACCOMPAGNEMENT ET D'ENTRAIDE CLASSÉE PAR ZONE DE PROXIMITÉ

135 ... 1 ^{er} , 2 ^e , 3 ^e , 4 ^e	148... 11 ^e	166...16 ^e
137 ... 5 ^e , 6 ^e	151... 12 ^e	168...17 ^e
139 ... 7 ^e	154... 13 ^e	170...18 ^e
141 ... 8 ^e , 9 ^e	157... 14 ^e	173...19 ^e
144 ... 10 ^e	163... 15 ^e	176...20 ^e

181 OFFRE DE SOINS, D'ACCOMPAGNEMENTS ET D'ENTRAIDE CLASSÉE PAR CATÉGORIE

OFFRE DE SOINS

- 183 **Offre psychiatrique généraliste (sectorisée et non sectorisée)**
Centres médico-psychologiques (CMP) et consultations psychiatriques généralistes
- 186 **Accueils et consultations spécialisés**
(psychanalyse, psychotraumatisme, réhabilitation psychosociale, consultations transculturelles, périnatalité – problématiques familiales, personnes âgées, personnes précaires, personnes incarcérées ou sortantes de prison, autres)
- 196 **Centres d'accueil thérapeutique à temps partiel (CATTP)**
- 197 **Hôpitaux de jour (HJ)**
- 199 **Unités d'hospitalisation et unités de psychiatrie de liaison**
- 203 **Foyers de postcure**
- 204 **Équipes mobiles**
- 206 **Autres**

OFFRE D'ACCOMPAGNEMENTS

- 209 **Espaces d'écoute**
- 210 **Accompagnement psycho-social**
- 210 **Services d'accompagnements (SAVS, SAMSAH...)**
- 211 **Insertion professionnelle (emploi, formation)**
- 214 **Logement / hébergement**
- 218 **Autres**

ENTRAIDE

- 219 **GEM**
- 220 **Autres**

POUR EN SAVOIR PLUS

- 225 **Droits des usagers et modalités de soins psychiatriques**
- 227 **Partenaires à Paris**
- 241 **Glossaire**
- 247 **Index des rues à Paris**



1.
ENFANTS
(0-18 ANS)

1. ENFANTS (0-18 ANS)

19 ORGANISATION DES SOINS

21 Qu'est-ce qu'un secteur de psychiatrie infanto-juvénile ?

24 Carte des secteurs de psychiatrie infanto-juvénile

27 URGENCES PSYCHIATRIQUES

29 Accueil des urgences psychiatriques pédiatriques à Paris

33 OFFRE DE SOINS ET D'ACCOMPAGNEMENTS CLASSÉE PAR ZONE DE PROXIMITÉ

Par arrondissement

35 1^{er}, 2^e, 3^e, 4^e, 11^e

42 13^e

50 18^e

37 5^e, 6^e

44 14^e

51 19^e

38 7^e

46 15^e

52 20^e

38 8^e, 9^e, 10^e

48 16^e

40 12^e

49 17^e

55 OFFRE DE SOINS ET D'ACCOMPAGNEMENTS CLASSÉE PAR CATÉGORIE

OFFRE DE SOINS

- 57 **Offre psychiatrique généraliste (sectorisée et non sectorisée)**
Centres médico-psychologiques (CMP) et consultations
psychiatriques généralistes
- 60 **Accueils et consultations spécialisés**
(orientation analytique, consultations transculturelles,
en langues étrangères, troubles du langage et des apprentissages,
troubles du neurodéveloppement, périnatalité – petite enfance,
autres)
- 66 **Centres médico-psycho-pédagogiques (CMPP)**
- 67 **Centres d'accueil thérapeutique à temps partiel (CATTP)**
- 68 **Hôpitaux de jour (HJ)**
- 70 **Unités d'hospitalisation et unités de psychiatrie de liaison**
- 70 **Autres**

OFFRE D'ACCOMPAGNEMENTS

- 72 **Services d'accompagnements (CAMSP, CAPP, SESSAD)**
- 74 **Scolarité, formation (IME, IMP, EMP, ITEP)**
- 74 **Autres**



Organisation des soins

ORGANISATION DES SOINS

- 21 **Qu'est-ce qu'un secteur de psychiatrie infanto-juvénile ?**
- 24 **Carte des secteurs de psychiatrie infanto-juvénile**

QU'EST-CE QU'UN SECTEUR DE PSYCHIATRIE INFANTO-JUVÉNILE ?

En France, les services publics de psychiatrie sont sectorisés.

La plupart des services publics de psychiatrie infanto-juvénile participent à la sectorisation psychiatrique. Dans chaque département, plusieurs équipes pluridisciplinaires (les équipes de secteur) ¹ assurent l'accueil et la prise en charge des enfants et des adolescents souffrant de troubles psychiques.

Chaque équipe de secteur dispense et coordonne l'ensemble des soins et services nécessaires aux besoins de santé mentale : prévention et soins notamment. Elles garantissent la continuité de la prise en charge des enfants, au plus près de leur domicile.

Chaque secteur peut disposer de plusieurs lieux de soins, répartis sur son territoire : centre médico-psychologique (consultations, orientation, psychothérapies, soins de psychomotricité, groupes thérapeutiques), hôpital de jour, centre d'accueil thérapeutique à temps partiel, consultation spécialisée et unité d'hospitalisation. Chaque service de psychiatrie est rattaché administrativement à un hôpital.

La taille, les moyens et le type de soins des services sont très variables.

Quatre principes de base s'appliquent à la sectorisation psychiatrique² :

- La garantie, au sein d'une aire géographique donnée, de l'accès et de la continuité des soins au plus près du lieu de vie de la personne.
- La désignation du secteur psychiatrique dépend de l'adresse du domicile de la personne.
- En l'absence de domicile stable, la sectorisation psychiatrique ne doit pas être un frein à l'accès et à la continuité des soins.
- Toute personne « faisant l'objet de soins psychiatriques » ou sa famille dispose du droit de s'adresser au praticien ou à l'équipe de santé mentale, publique ou privée, de son choix, tant à l'intérieur qu'à l'extérieur du secteur correspondant à son lieu de résidence.

¹ On les appelle aussi inter-secteurs de psychiatrie infanto-juvénile car ils couvrent géographiquement l'équivalent de plusieurs secteurs de psychiatrie générale (pour adultes).

C'est pourquoi la numérotation des inter-secteurs comporte un « I » (ex. : 75I01, 75I02, etc.).

² Note relative aux principes généraux en matière de sectorisation psychiatrie des patients en Île-de-France, ARS Île-de-France, 23 septembre 2013.

Paris est divisé en 12 secteurs de psychiatrie infanto-juvénile **[Carte 1]**.

Chaque secteur est rattaché administrativement à l'un des 8 établissements de santé (ES) suivants :

→ Association de santé mentale du 13^e arrondissement (ASM 13)

1 secteur : 75105
13^e arrondissement

→ Groupe hospitalier universitaire (GHU) Paris psychiatrie & neurosciences

5 secteurs :
75103, 75106, 75108, 75109, 75111 et rattachement de la psychiatrie infanto-juvénile du 7^e arrondissement au pôle adultes 5^e, 6^e, 7^e arrondissements (secteur 75109 sud)
7^e, 8^e, 9^e, 10^e, 14^e, 16^e, 17^e, 19^e arrondissements

Le GHU Paris psychiatrie & neurosciences est issu du regroupement des hôpitaux Sainte-Anne, Maison Blanche et Perray Vaucluse. Il déploie ses activités sur plusieurs sites.

→ Hôpital Bichat - Claude Bernard

1 secteur : 75110
18^e arrondissement

→ Hôpital Necker

1 secteur : 75107
15^e arrondissement

→ Hôpital de la Pitié-Salpêtrière

1 secteur : 75104
12^e arrondissement

→ Hôpital Robert Debré

1 secteur : 75112
20^e arrondissement

→ Hôpitaux de Saint-Maurice

1 secteur : 75101
1^{er}, 2^e, 3^e, 4^e, 11^e arrondissements

→ Institut Mutualiste Montsouris

1 secteur : 75102
5^e, 6^e arrondissements

Par ailleurs, il existe des lieux de soins non sectorisés ainsi qu'une offre proposée par des praticiens libéraux.

Travail avec les partenaires

Les équipes de psychiatrie peuvent avoir besoin de prendre contact avec les différents professionnels qui participent au développement de l'enfant (équipe de la protection maternelle et infantile, enseignants, éducateurs, services sociaux, médecins pédiatres ou généralistes) et parfois avec les services de la justice. Elles le font toujours avec l'autorisation des parents. La confidentialité et les missions de chaque partenaire sont respectées.

Accompagnement et soins pour les parents

Il est parfois utile que les parents soient reçus un certain temps dans le même lieu de soin que leur enfant. Si elle doit se prolonger, cette prise en charge peut alors se poursuivre dans le cadre du secteur de psychiatrie pour adultes ou en consultation libérale.

CARTE 1 LES 12 SECTEURS DE PSYCHIATRIE INFANTO-JUVÉNILE ET LEUR RATTACHEMENT HOSPITALIER

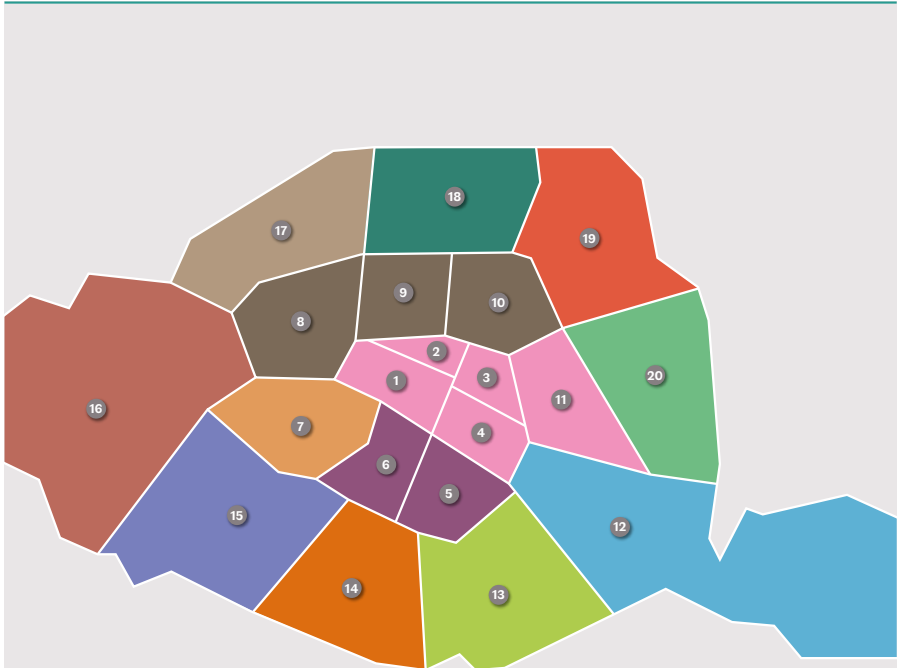

ASM 13

75I05

GHU Paris psychiatrie & neurosciences

Psychiatrie infant-juvénile rattachée au pôle Adultes (5^e, 6^e, 7^e arrondissements - Secteur 75I09 Sud)

75I03

75I06

75I08

75I09

75I11

Hôpital Bichat - Claude Bernard

75I10

Hôpital Robert Debré

75I12

Hôpital Necker

75I07

Hôpital de la Pitié-Salpêtrière

75I04

Hôpitaux de Saint-Maurice

75I01

Institut Mutualiste Montsouris

75I02



Urgences psychiatriques

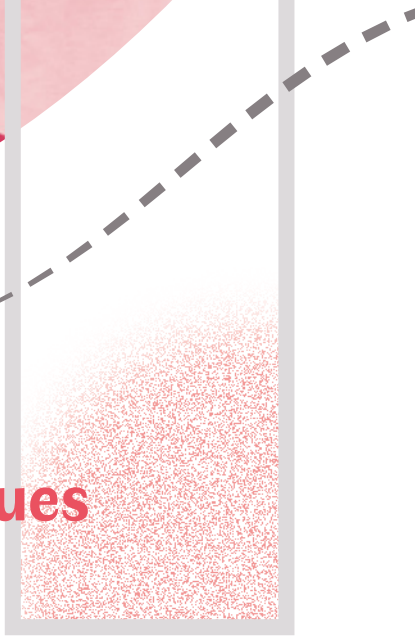

URGENCES PSYCHIATRIQUES

29 Accueil des urgences psychiatriques pédiatriques à Paris

ACCUEIL DES URGENCES PSYCHIATRIQUES PÉDIATRIQUES À PARIS

Certains services sont implantés dans les hôpitaux généraux ; ils permettent la prise en charge de toutes les urgences (somatiques et psychiatriques) au plus près du domicile de la personne.

D'autres services font partie de l'offre de soins des établissements psychiatriques et peuvent être sectorisés. Ils accueillent, soignent, orientent ou hospitalisent des personnes en état de crise mais ne peuvent assurer l'urgence somatique.

SAMU 15

Le SAMU doit toujours être contacté en cas de doute. Il sera en mesure de vous orienter vers la bonne structure pour une urgence.



ACCUEIL DES URGENCES PSYCHIATRIQUES PÉDIATRIQUES À PARIS

Services d'accueil des urgences (SAU) pédiatriques

**Accueil pédiatrique 24 heures
sur 24, 7 jours sur 7**

**Pédopsychiatre de liaison
de 9h00 à 18h30 en semaine**

SAU Hôpital Armand Trousseau

*Pédopsychiatre de liaison du lundi
au jeudi de 9h00 à 17h00
et le vendredi de 9h00 à 12h00.
Pas de pédopsychiatre joignable
après 18h00, ni les week-ends
ni les jours fériés.*

28, avenue du docteur Netter
75012 Paris

01 44 73 68 75

SAU Hôpital Necker

*Intervention de l'équipe mobile de
pédopsychiatrie du lundi au vendredi
de 9h00 à 18h00 et le samedi de 9h00
à 13h00.*

*En dehors de ces horaires, l'accueil
proposé est uniquement pédiatrique.*

149-161, rue de Sèvres
75015 Paris

01 44 49 42 90 / 01 44 49 42 91

SAU Hôpital Robert Debré

*Pas de garde d'urgences psychiatriques
24 heures sur 24, mais un pédopsychiatre
donne un avis aux urgences pédiatriques
du lundi au vendredi de 9h00 à 18h30,
et le samedi de 9h00 à 13h00.*

48, boulevard Sérurier
75019 Paris

01 40 03 41 31 / 01 40 03 20 00

Consultations d'orientation pédopsychiatrique (COP)

Consultations pédopsychiatriques d'orientation, sans RDV

Dans l'intérêt d'une prise en charge
organisée au mieux, il est préférable
d'appeler avant dans la mesure du
possible.

Hôpital de la Pitié-Salpêtrière

0-18 ans

9h00-18h30 en semaine
et de 9h00 à 13h00 le samedi.

47, boulevard de l'Hôpital
75013 Paris

01 42 16 23 33 / 01 42 16 23 63

fax : 01 42 16 23 31

Hôpital Robert Debré

0-15 ans

Du lundi au vendredi de 9h30 à 16h30

48, boulevard Sérurier
75019 Paris

01 40 03 41 31

À partir de 16 ans

Centre psychiatrique d'orientation et d'accueil (CPOA)

À partir de 16 ans - 24 heures sur 24, 7 jours sur 7

Urgences psychiatriques et accueils sans RDV ; consultations prolongées ; hospitalisations brèves.

Situé au Centre hospitalier Sainte-Anne, le CPOA accueille en consultation toute personne de plus de 16 ans qui se présente, quel que soit son domicile et quelles que soient les circonstances :

- venant d'elle-même ou accompagnée par des proches ;
- adressée par un médecin, un hôpital général, une institution sanitaire ou conduite par des services sociaux, pompiers, agents de la force publique.

Hôpital Sainte-Anne : 1, rue Cabanis - 75014 Paris

01 45 65 81 09 / 01 45 65 81 10

SAU des CHU adultes

À partir de 16 ans - 24 heures sur 24, 7 jours sur 7

Cf. coordonnées page 128

CARTE 2 ACCUEIL DES URGENCES PSYCHIATRIQUES PÉDIATRIQUES À PARIS

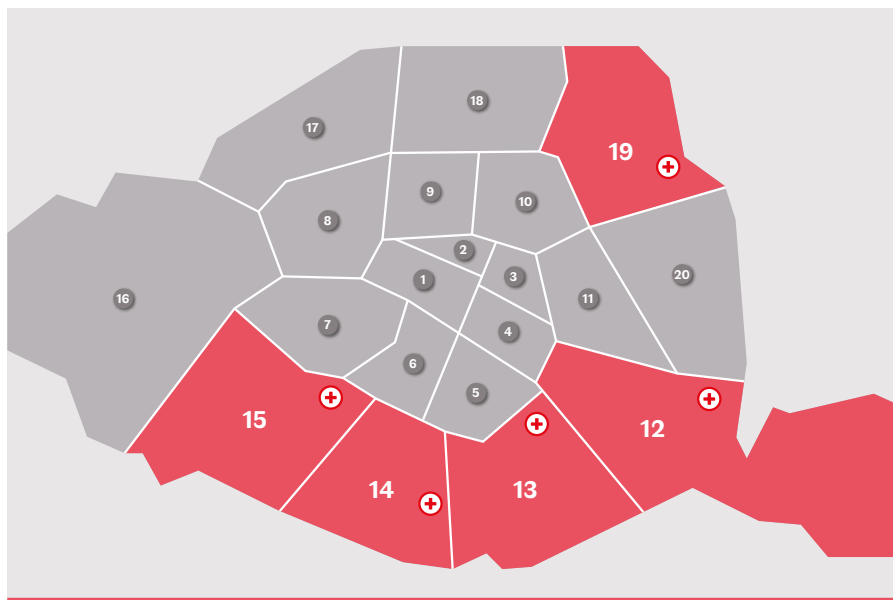



Ressources par arrondissement

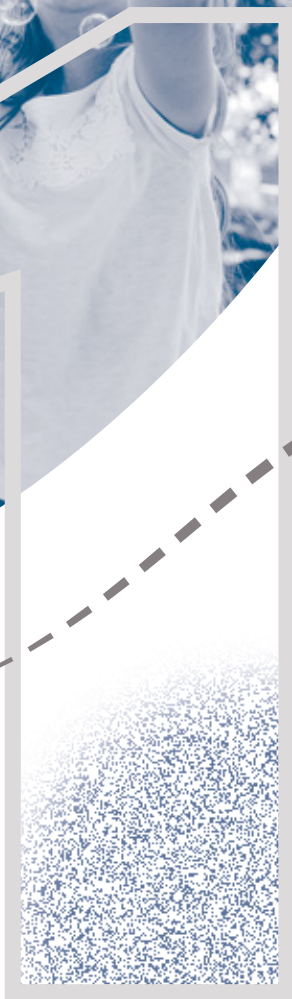

OFFRE DE SOINS ET D'ACCOMPAGNEMENTS CLASSÉE PAR ZONE DE PROXIMITÉ

35 1^{er}, 2^e, 3^e, 4^e, 11^e

- 35 | Soins sectorisés
- 36 | Soins et accompagnements non sectorisés

37 5^e, 6^e

- 37 | Soins sectorisés
- 37 | Soins et accompagnements non sectorisés

38 7^e

- 38 | Soins sectorisés
- 38 | Soins et accompagnements non sectorisés

38 8^e, 9^e, 10^e

- 38 | Soins sectorisés
- 39 | Soins et accompagnements non sectorisés

40 12^e

- 40 | Soins sectorisés
- 40 | Soins et accompagnements non sectorisés

42 13^e

- 42 | Soins sectorisés
- 42 | Soins et accompagnements non sectorisés

44 14^e

- 44 | Soins sectorisés
- 44 | Soins et accompagnements non sectorisés

46 15^e

- 46 | Soins sectorisés
- 46 | Soins et accompagnements non sectorisés

48 16^e

- 48 | Soins sectorisés
- 48 | Soins et accompagnements non sectorisés

49 17^e

- 49 | Soins sectorisés
- 49 | Soins et accompagnements non sectorisés

50 18^e

- 50 | Soins sectorisés
- 50 | Soins et accompagnements non sectorisés

51 19^e

- 51 | Soins sectorisés
- 51 | Soins et accompagnements non sectorisés

52 20^e

- 52 | Soins sectorisés
- 52 | Soins et accompagnements non sectorisés

Psy Île-de-France

Numéro vert d'information, d'orientation et d'écoute psychologique et psychiatrique pour tous les Franciliens : 01 48 00 48 00, 7 jours sur 7, de 11 h 00 à 19 h 00

1^{er}, 2^e, 3^e, 4^e, 11^e ARRONDISSEMENTS

SOINS SECTORISÉS

Secteur 75I01

Rattaché aux Hôpitaux de Saint-Maurice

Accueil ouvert Parents-Enfants

Enfants de moins de 6 ans
accompagnés de leurs parents
ou d'un membre de la famille
Équipe pluriprofessionnelle formée
en périnatalité et petite enfance
Accueil, écoute, avis spécialisé, soutien,
guidance et soins pour l'enfant
14, rue Brantôme
75003 Paris
01 48 04 85 56
fax : 01 48 04 85 60
cmp-brantome.75i01@ght94n.fr

CMP

Femmes enceintes et enfants
de 0 à 6 ans vivant dans les 1^{er}, 2^e,
3^e et 4^e arrondissements
14, rue Brantôme
75003 Paris
01 48 04 85 56
fax : 01 48 04 85 60
cmp-brantome.75i01@ght94n.fr

CMP

Enfants de 0 à 6 ans vivant
dans le 11^e arrondissement
63, rue de la Roquette
75011 Paris
01 47 00 50 63
fax : 01 40 21 86 83
pe-roquette.75i01@ght94n.fr

CMP

Enfants de 6 à 12 ans vivant
dans le 11^e arrondissement
63, rue de la Roquette
75011 Paris
01 47 00 50 63
fax : 01 40 21 86 83
cmp-roquette.75i01@ght94n.fr

CMP Oberkampf

Enfants et adolescents
de 3 à 18 ans vivant dans le nord
du 11^e arrondissement
137, rue Oberkampf
75011 Paris
01 43 38 08 08
fax : 01 43 55 28 93
cmp-oberkampf.75i01@ght94n.fr

CMP du Figuier

Enfants et adolescents
de 6 à 18 ans vivant dans
les 1^{er}, 2^e, 3^e et 4^e arrondissements
2, rue du Figuier
75004 Paris
01 48 87 81 93
fax : 01 42 72 30 28
cmp-figuier.75i01@ght94n.fr

Consultation transculturelle La Pirogue

63, rue de la Roquette
75011 Paris
01 47 00 50 63
cmp-roquette.75i01@ght94n.fr

Unité de soutien à l'intégration scolaire (CATTP)

4-8 ans
À l'attention des enfants nécessitant
un aménagement de la scolarité
du fait de difficultés psychiques
En lien avec l'Éducation nationale
63, rue de la Roquette
75011 Paris
01 47 00 50 63
fax : 01 40 21 86 83
cmp-roquette.75i01@ght94n.fr

CATTP

8-12 ans
63, rue de la Roquette
75011 Paris
01 47 00 50 63
fax : 01 40 21 86 83
cmp-roquette.75i01@ght94n.fr

Unité de soins ambulatoires intensifs (HJ)

3-8 ans
14, rue Brantôme
75003 Paris
01 48 04 85 56
fax : 01 48 04 85 60
cmp-brantome.75i01@ght94n.fr

SOINS ET ACCOMPAGNEMENTS NON SECTORISÉS**OFFRE DE SOINS****CMPEPE**

Enfants rencontrant des difficultés dans leurs familles
164, boulevard Voltaire
75011 Paris
01 44 93 44 76
consultations@epe-idf.com

CMPP Étienne Marcel

10, rue du Sentier
75002 Paris
01 42 33 21 52
fax : 01 40 41 09 03

CMPP

11, rue Ferdinand Duval
75004 Paris
01 48 87 44 76
cmp@ose-France.org

CMPP

65, avenue Parmentier
75011 Paris
01 48 05 93 03
cpa@fondationbellan.org

CMPP

16, impasse Delépine
75011 Paris
01 55 25 16 00
fax : 01 55 25 16 06
cmppdelepine.contact@ugecam.assurance-maladie.fr

Consultation adoption du Figuier

2, rue du Figuier
75004 Paris
01 48 87 81 93
fax : 01 42 72 30 28
cmp-figuier.75i01@ght94n.fr

Consultation transculturelle La Pirogue

63, rue de la Roquette
75011 Paris
01 47 00 50 63
cmp-roquette.75i01@ght94n.fr

Espace Bastille

Enfants, adolescents, jeunes adultes, et leurs familles, affectés ou ayant été affectés par un cancer
63, rue de la Roquette
75011 Paris
01 47 00 50 63
fax : 01 40 21 86 83
espacebastille@ght94n.fr

Équipe mobile de pédopsychiatrie MobiPsy75

Enfants et adolescents confiés à l'ASE de Paris en rupture ou n'ayant pas accès aux soins
63, rue de la Roquette
75011 Paris
01 47 00 50 63 / 06 01 00 57 13
fax : 01 40 21 86 83
MobiPsy75@ght94n.fr

Centre Georges Devereux

Consultations transculturelles
98, boulevard de Sébastopol
75003 Paris
01 77 32 10 64
fax : 01 77 32 10 65

Centre régional psychotraumatisme Paris Centre et Sud (APHP) Plateforme téléphonique

Personnes victimes de psychotraumatisme
1, place du Parvis de Notre Dame
75004 Paris
01 42 34 78 78
psych.centreappel.htd@aphp.fr

OFFRE D'ACCOMPAGNEMENTS

SERVICES D'ACCOMPAGNEMENTS (CAMSP, CAPP, SESSAD)

CAPP Omer Talon

3-10 ans ; en priorité les enfants scolarisés entre la petite section et le CE2

3, rue Omer Talon

75011 Paris

01 48 05 89 99

dases-capp-omertalon@paris.fr

SCOLARITÉ, FORMATION

EMP Franchemont Paris

6-14 ans

6, impasse Franchemont

75011 Paris

01 43 71 60 57

AUTRES

Pôle de compétences et de prestations externalisées (PCPE)

Élaboré dans le cadre de la réponse accompagnée pour tous (RAPT), ce dispositif consiste en la mise en place de solutions transitoires à domicile dans l'attente d'une orientation ciblée

Uniquement sur orientation de la MDPH

32, avenue Corentin Cariou

75019 Paris

09 72 65 85 92

fax : 09 54 59 25 14

pcpe.lerelaisparis@elanretrouve.org

5^e, 6^e ARRONDISSEMENTS

SOINS SECTORISÉS

Secteur 75102

Rattaché à l'Institut mutualiste Montsouris (IMM)

CMP de la Harpe

45, rue de la Harpe

75005 Paris

01 44 41 10 01

SOINS ET ACCOMPAGNEMENTS NON SECTORISÉS

OFFRE DE SOINS

CMPP Claude Bernard

20, rue Larrey

75005 Paris

01 43 37 16 16

cmpp@claudobernard.asso.fr

CMPP La Passerelle

5, rue des Beaux-Arts

75006 Paris

01 46 33 10 60

OFFRE D'ACCOMPAGNEMENTS

AUTRES

Pôle de compétences et de prestations externalisées (PCPE)

Élaboré dans le cadre de la réponse accompagnée pour tous (RAPT), ce dispositif consiste en la mise en place de solutions transitoires à domicile dans l'attente d'une orientation ciblée

Uniquement sur orientation de la MDPH

32, avenue Corentin Cariou

75019 Paris

09 72 65 85 92

fax : 09 54 59 25 14

pcpe.lerelaisparis@elanretrouve.org

7^e ARRONDISSEMENT**SOINS SECTORISÉS**

Psychiatrie infanto-juvénile rattachée au pôle adultes 5^e, 6^e, 7^e arrondissements - Secteur 75109 Sud

Rattachée au GHU Paris psychiatrie & neurosciences

CMP

12, rue Chomel
75007 Paris
01 42 22 70 70

CATTP

164, rue de Grenelle
75007 Paris
01 45 51 86 87

SOINS ET ACCOMPAGNEMENTS NON SECTORISÉS**OFFRE DE SOINS****Origami****Centre de jour - Équipe mobile**

164, rue de Grenelle
75007 Paris
01 45 51 86 87

OFFRE D'ACCOMPAGNEMENTS**AUTRES****Pôle de compétences et de prestations externalisées (PCPE)**

Élaboré dans le cadre de la réponse accompagnée pour tous (RAPT), ce dispositif consiste en la mise en place de solutions transitoires à domicile dans l'attente d'une orientation ciblée Uniquement sur orientation de la MDPH

32, avenue Corentin Cariou
75019 Paris
09 72 65 85 92
fax : 09 54 59 25 14
pcpe.lerelaisparis@elanretrouve.org

8^e, 9^e, 10^e ARRONDISSEMENTS**SOINS SECTORISÉS****Secteur 75103**

Rattaché au GHU Paris psychiatrie & neurosciences

CMP

Enfants du 8^e arrondissement
3, rue de Lisbonne
75008 Paris
01 44 90 76 85

CMP

Enfants de 0 à 3 ans vivant dans le 9^e arrondissement
20, rue de la Tour d'Auvergne
75009 Paris
01 42 81 05 41

CMP

Enfants à partir de 3 ans vivant dans le 9^e arrondissement
20, rue de la Tour d'Auvergne
75009 Paris
01 42 81 25 50

CMP

Enfants du 10^e arrondissement
120, quai de Jemmapes
75010 Paris
01 42 00 05 05

Unité mobile périnatalité et petite enfance (CATTP)

Enfants de 0 à 3 ans vivant dans le 9^e arrondissement
20, rue de la Tour d'Auvergne
75009 Paris
01 42 81 03 30

CATTP

Enfants du 10^e arrondissement
120, quai de Jemmapes
75010 Paris
01 42 00 05 05

Club thérapeutique Jardin de maternelle

Enfants de 3 à 7 ans vivant
dans le 9^e arrondissement
20, rue de la Tour d'Auvergne
75009 Paris
01 42 81 25 50

Unité d'hospitalisation parents-bébés (UHPB) Hôpital Bichat

4, avenue de la Porte de Saint-Ouen
6^e étage
75018 Paris
01 81 69 91 73

AFT et service de suite de l'AFT

3, avenue Jean Jaurès
93330 Neuilly-sur-Marne
01 49 44 33 04
Pour les habitants du 9^e arrondissement
20, rue de la Tour d'Auvergne
75009 Paris
01 42 81 25 50

SOINS ET ACCOMPAGNEMENTS NON SECTORISÉS

OFFRE DE SOINS

CMPP Centre de la Grange Batelière

13, rue de la Grange Batelière
75009 Paris
01 47 70 70 32

CMPP Île-de-France de la SNCF

24, rue des petits Hôtels
75010 Paris
01 40 18 23 04
fax : 01 40 18 80 44

CMPP Pichon Rivière

9, cour des petites Écuries
75010 Paris
01 42 36 33 11

CMPP Denise Weill Association Cerep-Phymentin

2-24 ans
25, rue d'Alsace
75010 Paris
cmpp@cerep-phymentin.org
01 48 24 76 14

HJ Centre de la Grange Batelière

10-18 ans
13, rue de la Grange Batelière
75009 Paris
01 47 70 40 50

HJ Centre André Bouloche

4-14 ans
56, rue du Faubourg Poissonnière
75010 Paris
01 42 48 08 60
fax : 01 42 46 46 54
hj@cerep-phymentin.org

OFFRE D'ACCOMPAGNEMENTS

SERVICES D'ACCOMPAGNEMENTS (CAMSP, CAPP, SESSAD)

SESSAD Jenny Aubry

3-13 ans
49, rue du Faubourg Poissonnière
75009 Paris
01 40 22 64 02
sessad.jenny-aubry.fr

SESSAD

6-18 ans
6-8, rue Eugène Varlin
75010 Paris
01 40 09 60 23
fax : 01 43 67 08 87
sessad75@avvej.asso.fr

SESSAD Dysphasia

5-18 ans
59, rue du Faubourg Saint-Martin
75010 Paris
01 42 22 28 75
fax : 01 53 19 83 21

SCOLARITÉ, FORMATION

IMP Dysphasia

6-18 ans
 Troubles complexes du langage
 59, rue du Faubourg Saint-Martin
 75010 Paris
 01 53 19 83 20
 fax : 01 53 19 83 21

EMP - École de Chaillot

6-12 ans
 28, avenue George V
 75008 Paris
 01 47 23 35 56
 fax : 01 47 20 68 81
empecoledechaillot@wanadoo.fr

AUTRES

Pôle de compétences et de prestations externalisées (PCPE)

Élaboré dans le cadre de la réponse accompagnée pour tous (RAPT), ce dispositif consiste en la mise en place de solutions transitoires à domicile dans l'attente d'une orientation ciblée Uniquement sur orientation de la MDPH
 32, avenue Corentin Cariou
 75019 Paris
 09 72 65 85 92
 fax : 09 54 59 25 14
pcpe.lerelaisparis@elanretrouve.org

12^e ARRONDISSEMENT

SOINS SECTORISÉS

Secteur 75104

Rattaché à l'hôpital de la Pitié-Salpêtrière

CMP

14, rue Eugénie Éboué
 75012 Paris
 01 42 17 85 41

SOINS ET ACCOMPAGNEMENTS
NON SECTORISÉS

OFFRE DE SOINS

+ **Service des urgences**
Hôpital Armand Trousseau
 28, avenue du docteur Netter
 75012 Paris
 01 44 73 74 75

Psychopathologie de l'enfant et centre de victimologie pour mineurs
Consultations psychiatriques et psychologiques
Hôpital Armand Trousseau

28, avenue du docteur Netter
 75012 Paris
 01 44 73 60 61
 01 44 73 64 10
 01 44 73 69 67

HJ Francine Klein

18 mois - 8 ans
 Accès prioritaire aux enfants vivant dans le 12^e arrondissement
 Conventonnement avec le secteur 75104
 13, rue du Sahel
 75012 Paris
 01 43 45 86 74
 fax : 01 43 42 50 42

**Unité de psychiatrie périnatale UPP
Service de psychiatrie de l'enfant
et de l'adolescent de l'Hôpital
de la Pitié-Salpêtrière, en association
avec les services de psychiatrie adultes**

Coordination de l'activité de psychiatrie périnatale des 3 maternités de la Pitié-Salpêtrière, Trousseau et Tenon

Maternité de l'Hôpital Trousseau

Consultations spécialisées, consultation pré-conceptionnelle et d'orientation pour femmes suivies pour troubles psychiques, enceintes ou avec projet de grossesse, psychiatrie de liaison dans les services de suite de couche, grossesse pathologique, néonatalogie et réanimation néonatale

26, avenue du docteur Netter
75012 Paris
01 44 73 61 63

**Unité de psychiatrie périnatale UPP
Unité petite enfance et parentalité
Vivaldi**

**Service de psychiatrie de l'enfant
et de l'adolescent**

Hôpital de la Pitié-Salpêtrière

0-3 ans

Observations, évaluations, diagnostics, prises en charge et orientation, équipe mobile d'intervention à domicile

28, allée Vivaldi
75012 Paris

01 43 41 81 60
fax : 01 43 41 71 55

secretariat.upepv@psl.aphp.fr

OFFRE D'ACCOMPAGNEMENTS

**SERVICES D'ACCOMPAGNEMENTS
(CAMSP, CAPP, SESSAD)**

CAMSP Janine Levy

27-31, rue du Colonel Rozanoff
75012 Paris
01 43 45 86 70
fax : 01 43 45 80 64

CAPP Lamblardie

3-10 ans ; en priorité les enfants scolarisés entre la petite section et le CE2
21, rue Lamblardie
75012 Paris
01 44 75 53 50
dases-capp-lamblardie@paris.fr

AUTRES

Pôle de compétences et de prestations externalisées (PCPE)

Élaboré dans le cadre de la réponse accompagnée pour tous (RAPT), ce dispositif consiste en la mise en place de solutions transitoires à domicile dans l'attente d'une orientation ciblée Uniquement sur orientation de la MDPH
32, avenue Corentin Cariou
75019 Paris
09 72 65 85 92
fax : 09 54 59 25 14
pcpe.lerelaisparis@elanretrouve.org

13° ARRONDISSEMENT**SOINS SECTORISÉS****Secteur 75105**

Rattaché à l'ASM 13 (Association Santé Mentale du 13° arrondissement)

CMP Centre Alfred Binet

0-15 ans
76, avenue Edison
75013 Paris
01 40 77 43 40
centrealfred.binet@asm13.org

ATTP Accueil thérapeutique à temps partiel

3-6 ans
74 bis, avenue Edison
75013 Paris
01 40 77 43 93 / 01 40 77 43 40

Consultations psychanalytiques pour enfants et adolescents

76 avenue Edison
75013 Paris
01 40 77 43 69

Centre de psychosomatique pour bébés, enfants, adolescents et leurs familles**Centre Léon Kreisler**

Enfants atteints d'affections somatiques
20, rue Bellier-Dedouvre
75013 Paris
01 40 79 49 80
ipso.enfants@asm13.org

HJ Unité René Diaktine USP Unité de soins précoces

2 ans et demi-6 ans
74 bis, avenue Edison
75013 Paris
01 40 77 43 93 / 01 40 77 43 40

HJ Unité René Diaktine Unité des benjamins (UB)

6-12 ans
6, rue du Conventionnel Chiappe
75013 Paris
01 44 06 72 30

HJ Unité René Diaktine Unité de soins intensifs du soir (USIS)

8-15 ans
6, rue du Conventionnel Chiappe
75013 Paris
01 44 06 72 30

SOINS ET ACCOMPAGNEMENTS NON SECTORISÉS**OFFRE DE SOINS****⊕ SAU - Hôpital de la Pitié-Salpêtrière**

47, boulevard de l'Hôpital
75013 Paris
01 42 16 00 00

Au sein du service de psychiatrie de l'enfant (RDC) : Service d'accueil téléphonique et de consultations médicales sans RDV / tous les jours du lundi au vendredi de 9 h 00 à 18 h 30 et le samedi de 9 h 00 à 13 h 00 :
01 42 16 23 33 / 01 42 16 23 63

Consultations Hôpital de la Pitié-Salpêtrière

47, boulevard de l'Hôpital
75013 Paris
01 42 16 23 33 / 01 42 16 23 63

CMPP

25, boulevard de l'Hôpital
75013 Paris
01 53 60 79 67

Unité de psychiatrie périnatale UPP Service de psychiatrie de l'enfant et de l'adolescent de l'Hôpital de la Pitié-Salpêtrière, en association avec les services de psychiatrie adultes

Coordination de l'activité de psychiatrie périnatale des 3 maternités de la Pitié-Salpêtrière, Trousseau et Tenon

Maternité de l'Hôpital de la Pitié-Salpêtrière

Consultations spécialisées, psychiatrie de liaison dans les services de suite de couche, grossesse pathologique, néonatalogie et réanimation néonatale, groupe de « psychothérapie métacognition en périnatalité » et un « groupe père »
47-83, boulevard de l'Hôpital
75013 Paris
01 42 17 77 31

Équipe de périnatalité ASM 13

0-3 ans
76, avenue Edison
75013 Paris
01 40 77 43 80

Centre régional de soins et de ressources en psychiatrie de l'enfant et de l'adolescent sourd

Unité thérapeutique enfance et surdité (UTES)

Rattachée aux Hôpitaux de Saint-Maurice et au Centre Hospitalier d'Orsay (GHNE)

Enfants et adolescents sourds
Enfants et adolescents entendants, concernés par la surdité dans leurs familles
64, rue de la Glacière
75013 Paris
01 42 33 97 67 / SMS : 06 14 29 47 30
fax : 01 42 33 99 48
centre-surdite@ght94n.fr

Centre familial d'action thérapeutique (CFAT)

Accueil familial thérapeutique

Paris, priorité aux enfants du 13^e arrondissement
76, avenue Edison
75013 Paris
01 40 77 43 12 / 01 40 77 43 40
cfat.secretariat@asm13.org

Centre référent langage et apprentissages

Hôpital de la Pitié-Salpêtrière
47, boulevard de l'Hôpital
75013 Paris
01 42 16 23 33 / 01 42 16 23 63
fax : 01 42 16 23 31

Centre référent maladies rares à expression psychiatrique

Hôpital de la Pitié-Salpêtrière

47, boulevard de l'Hôpital
75013 Paris
01 42 16 23 33 / 01 42 16 23 63
fax : 01 42 16 23 31

HJ Serge Lebovici

3-12 ans
4, boulevard Auguste Blanqui
75013 Paris
01 55 43 15 30

Unités d'hospitalisation

Hôpital de la Pitié-Salpêtrière

47, boulevard de l'Hôpital
75013 Paris
01 42 16 23 33 / 01 42 16 23 63

Unité ITARD

Unité psychopédagogique

OFFRE D'ACCOMPAGNEMENTS

SERVICES D'ACCOMPAGNEMENTS (CAMSP, CAPP, SESSAD)

SESSAD Myriam David

0-6 ans
59-61, rue de la Santé
75013 Paris
01 45 82 91 15

AUTRES

Pôle de compétences et de prestations externalisées (PCPE)

Élaboré dans le cadre de la réponse accompagnée pour tous (RAPT), ce dispositif consiste en la mise en place de solutions transitoires à domicile dans l'attente d'une orientation ciblée Uniquement sur orientation de la MDPH
32, avenue Corentin Cariou
75019 Paris
09 72 65 85 92
fax : 09 54 59 25 14
pcpe.lerelaisparis@elanretrouve.org

14^e ARRONDISSEMENT**SOINS SECTORISÉS****Secteur 75106**

Rattaché au GHU Paris psychiatrie & neurosciences

CMP

26, boulevard Brune
75014 Paris

Petite et jeune enfance : 2-6 ans :
01 45 65 81 25

Grande enfance : 6-12 ans :
01 45 65 61 15 / fax : 01 43 20 48 99

CATTP petite et grande enfance**Site Sainte-Anne**

1, rue Cabanis
Pavillon I
75014 Paris
01 45 65 81 23

Groupe scolaire thérapeutique**Site Sainte-Anne**

1, rue Cabanis
Pavillon I
75014 Paris
01 45 65 81 23

**SOINS ET ACCOMPAGNEMENTS
NON SECTORISÉS****OFFRE DE SOINS****COFI CMP**

Consultations médico-psychologiques pour l'enfant et sa famille

Consultations filiation (situations adoptives, situations d'assistance médicale à la procréation, plus généralement toute situation touchant à la filiation)

68, rue des Plantes
75014 Paris
01 53 68 93 46

coficmp@cerep-phymentin.org

CMPP

20, rue Giordano Bruno
75014 Paris
01 40 52 44 46

**Pédopsychiatrie de liaison
Maternité Port-Royal « BBMAT »**

Avis de pédopsychiatrie de liaison pour les patientes hospitalisées, ou en consultations prénatales et postnatales précoces dans l'attente de la mise en place d'un suivi de proximité

Avis transculturels

Groupe de parole bimensuel pour évoquer les questions liées à la parentalité dans les situations d'isolement et/ou de transculturalité

Avis pédopsychiatrique à la demande des pédiatres et/ou des psychologues en service de néonatalogie

Participation aux staff pluridisciplinaires médico-psycho-sociaux et Puzos (accompagnement des femmes enceintes séropositives)

123, boulevard de Port-Royal
75014 Paris
01 58 41 28 33

Centre de psychologie périnatale (CPBB)

Consultations, HJ, Équipe mobile d'intervention précoce (EMIP)

Femmes enceintes, enfants de moins de 3 ans
14^e arrondissement et communes limitrophes (Vanves, Malakoff, Montrouge, Issy-les-Moulineaux)

26, boulevard Brune
75014 Paris
01 45 65 64 80

**Consultations médico-psychologiques
infanto-juvéniles ASIE (Chine, Vietnam)**

Consultations d'évaluation, de guidance et d'orientation assurées par des professionnels (psychologue, psychiatre) de langue et de culture communes avec la famille

Site Sainte-Anne

1, rue Cabanis
75014 Paris
01 45 65 74 99

Centre d'accompagnement, recherche et évaluation de l'enfance et des parentalités complexes et internationales CAREPCI

Consultations pluridisciplinaires ; équipes formées à l'accueil des problématiques familiales internationales (consultations bilingues notamment)

Site Sainte-Anne

1, rue Cabanis
75014 Paris
01 45 65 74 99

Consultations transculturelles et psycho-traumatisme

Site Sainte-Anne

1, rue Cabanis
75014 Paris
01 45 65 81 23

Consultations adoption internationale (CAI)

Préparer, accompagner, soutenir

Site Sainte-Anne

1, rue Cabanis
75014 Paris
01 45 65 74 99

Consultation spécialisée en thérapie familiale Pôle 16

L'offre est priorisée vers les familles adressées par le pôle 16. Elle peut néanmoins être étendue à des demandes émanant des équipes du GHU Paris psychiatrie & neurosciences dans certaines situations spécifiques

Site Sainte-Anne

Pavillon Benjamin Ball
2^e étage
1, rue Cabanis
75014 Paris
01 45 65 87 17

Consultation trouble du déficit de l'attention avec ou sans hyperactivité

Site Sainte-Anne

1, rue Cabanis
75014 Paris
01 45 65 83 37

Centre de remédiation cognitive et de réhabilitation psychosociale (C3RP)

Déficit de l'attention, troubles des apprentissages, troubles schizophréniques, troubles autistiques
Évaluation, thérapies psychosociales, dispositifs d'accompagnement vers l'emploi - maillage avec les unités médico-sociales d'Ile-de-France, formations
01 45 65 84 50

Centre référent pour les troubles du langage et des apprentissages chez l'enfant

Unité de psychopathologie de l'enfant et de l'adolescent (UPPEA)

Site Sainte-Anne

1, rue Cabanis
75014 Paris
01 45 65 80 69

Centre référent maladies rares à expression psychiatrique - enfants

Site Sainte-Anne

1, rue Cabanis
75014 Paris
01 45 65 87 74

Laboratoire de psychologie

3-18 ans, pas d'accès direct (être adressé par l'institution ou par un praticien libéral)
Accès prioritaire 14^e arrondissement
Bilans psychologiques approfondis

Site Sainte-Anne

1, rue Cabanis
75014 Paris
01 45 65 81 84

HJ Marie Abadie

3-12 ans
41, rue Raymond Losserand
75014 Paris
01 43 20 23 14
fax : 01 43 21 60 60
secretariat.cma@asso-gd.fr

HJ Institut Paris Brune

3-6 ans
26, boulevard Brune
75014 Paris
01 45 65 64 83

15^e ARRONDISSEMENT**HJ EPI**

5-16 ans

Troubles du développement psychique,
des apprentissages ou de l'adaptation
à la vie scolaire et sociale

5^e, 6^e, 14^e, 15^e, 16^e arr. et communes
limitrophes des Hauts-de-Seine

3, rue de Ridder

75014 Paris

01 45 45 46 79

fax : 01 45 45 13 42

HJ USIS

3-16 ans

Troubles du comportement et des
conduites

14^e, 15^e arr. et communes de la banlieue
sud (pour le maintien de la scolarisation)

3, rue de Ridder

75014 Paris

01 45 45 46 91

fax : 01 45 45 68 19

OFFRE D'ACCOMPAGNEMENTS**SERVICES D'ACCOMPAGNEMENTS
(CAMSP, CAPP, SESSAD)****CAMSP Brune**

26, boulevard Brune

75014 Paris

01 40 44 39 34

AUTRES**Pôle de compétences et de prestations
externalisées (PCPE)**

Élaboré dans le cadre de la réponse
accompagnée pour tous (RAPT),
ce dispositif consiste en la mise en place
de solutions transitoires à domicile
dans l'attente d'une orientation ciblée

Uniquement sur orientation de la MDPH

32, avenue Corentin Cariou

75019 Paris

09 72 65 85 92

fax : 09 54 59 25 14

pcpe.lerelaisparis@elanretrouve.org**15^e ARRONDISSEMENT****SOINS SECTORISÉS****Secteur 75107**

Rattaché à l'Hôpital Necker

CMP

23, rue Tiphaine

75015 Paris

01 45 75 47 02

**SOINS ET ACCOMPAGNEMENTS
NON SECTORISÉS****OFFRE DE SOINS****+ Service d'accueil des urgences (SAU)****Hôpital Necker**

149-161, rue de Sèvres

75015 Paris

01 44 49 42 90 / 01 44 49 42 91

**+ Accueil d'urgence pour les situations
de maltraitance****Hôpital Necker**

149-161, rue de Sèvres

75015 Paris

01 44 49 45 61

CMPP

178, rue de Vaugirard

75015 Paris

01 44 49 28 51

CMPP Gustave Eiffel

25, rue du docteur Finlay

75015 Paris

01 45 78 28 48

fax : 01 45 78 79 67

cmpp.eiffel@amppviala.fr**CMPP Saint-Michel**

6, allée Joseph Récamier

75015 Paris

01 45 30 03 06

fax : 01 45 30 03 07

cmpp.saintmichel@cerep-phymentin.org

Consultations**Hôpital Necker**

149-161, rue de Sèvres
75015 Paris
01 44 49 45 61

Centre référent évaluation des troubles du langage et des apprentissages**Hôpital Necker**

149-161, rue de Sèvres
75015 Paris
01 44 49 45 61

Centre psychanalytique de consultation et de traitement (CPCT)

20, allée des Frères Voisins
75015 Paris
01 40 22 01 69
mail.cpct.paris@gmail.com

HJ Centre psychothérapique Dutot

4-16 ans
Accueil prioritaire des enfants vivant dans les 13^e, 14^e et 15^e arrondissements
Enfants présentant des troubles psychiques sévères entraînant des difficultés d'intégration scolaire et/ou sociale
137, rue de la Convention
75015 Paris
01 48 28 17 85

OFFRE D'ACCOMPAGNEMENTS**SERVICES D'ACCOMPAGNEMENTS (CAMSP, CAPP, SESSAD)****CAMSP du Moulin vert**

129, rue Lecourbe
75015 Paris
01 58 45 30 50
fax : 01 58 45 17 90

CAPP Convention

3-10 ans ; en priorité les enfants scolarisés entre la petite section et le CE2
18, rue de la Convention
75015 Paris
01 45 32 67 71
dases-capp-convention@paris.fr

SESSAD L'Éveil

5-15 ans
14, rue Mademoiselle
75015 Paris
01 55 76 30 01

SCOLARITÉ, FORMATION**ITEP L'Éveil**

6-14 ans
89, rue du Commerce
75015 Paris
01 42 50 40 61

AUTRES**Pôle de compétences et de prestations externalisées (PCPE)**

Élaboré dans le cadre de la réponse accompagnée pour tous (RAPT), ce dispositif consiste en la mise en place de solutions transitoires à domicile dans l'attente d'une orientation ciblée Uniquement sur orientation de la MDPH
32, avenue Corentin Cariou
75019 Paris
09 72 65 85 92
fax : 09 54 59 25 14
pcpe.lerelaisparis@elanretrouve.org

16° ARRONDISSEMENT**SOINS SECTORISÉS****Secteur 75108**

Rattaché au GHU Paris psychiatrie & neurosciences

CMP

0-17 ans
6, rue Picot
75016 Paris
01 45 65 61 05

CMP

0-17 ans
11, rue du Général Niox
75016 Paris
01 45 65 61 24

CATTP Enfance

11, rue du Général Niox
75016 Paris
01 45 65 61 24

**SOINS ET ACCOMPAGNEMENTS
NON SECTORISÉS****OFFRE DE SOINS****CMPP**

50, rue Ribera
75016 Paris
01 42 24 52 29
cmpp@claudebernard.asso.fr

HJ

6-12 ans
Troubles du développement
psychologique, du comportement
et de l'adaptation à la vie scolaire
6, rue Picot
75016 Paris
01 45 65 61 05

Unité d'hospitalisation de semaine

4-10 ans

Séjours courts d'évaluation
diagnostique et thérapeutique et/ou de
répét

Site Sainte-Anne

1, rue Cabanis
Pavillon H
75014 Paris
01 45 65 87 74 / 01 45 65 83 37

OFFRE D'ACCOMPAGNEMENTS**SERVICES D'ACCOMPAGNEMENTS
(CAMSP, CAPP, SESSAD)****CAPP Théophile Gautier**

3-10 ans ; en priorité les enfants
scolarisés entre la petite section
et le CE2

17, avenue Théophile Gautier
75016 Paris

01 46 47 27 40

dases-capp-theophilegautier@paris.fr

AUTRES**Pôle de compétences et de prestations
externalisées (PCPE)**

Élaboré dans le cadre de la réponse
accompagnée pour tous (RAPT),
ce dispositif consiste en la mise en place
de solutions transitoires à domicile
dans l'attente d'une orientation ciblée
Uniquement sur orientation de la MDPH

32, avenue Corentin Cariou

75019 Paris

09 72 65 85 92

fax : 09 54 59 25 14

pcpe.lerelaisparis@elanretrouve.org

17^e ARRONDISSEMENT

SOINS SECTORISÉS

Secteur 75109

Rattaché au GHU Paris psychiatrie
& neurosciences

CMP

15, rue Pierre Desmours
75017 Paris
01 45 74 46 96

CMP

20, Villa Compoint
75017 Paris
01 42 29 45 45

HJ

20, Villa Compoint
75017 Paris
01 42 29 83 01

SOINS ET ACCOMPAGNEMENTS NON SECTORISÉS

OFFRE DE SOINS

Centre Kirikou Consultations d'orientation psychanalytique

29, boulevard Bessières
75017 Paris
01 53 11 03 32

OFFRE D'ACCOMPAGNEMENTS

SERVICES D'ACCOMPAGNEMENTS (CAMSP, CAPP, SESSAD)

CAPP Bréchet

3-10 ans ; en priorité les enfants
scolarisés entre la petite section
et le CE2
19, rue André Bréchet
75017 Paris
01 46 27 99 65
dases-capp-brechet@paris.fr

SCOLARITÉ, FORMATION

IME Le Moulin vert

4-20 ans
10, boulevard Berthier
75017 Paris
01 42 28 46 03
fax : 01 42 28 12 98

AUTRES

Pôle de compétences et de prestations externalisées (PCPE)

Élaboré dans le cadre de la réponse
accompagnée pour tous (RAPT),
ce dispositif consiste en la mise en place
de solutions transitoires à domicile
dans l'attente d'une orientation ciblée
Uniquement sur orientation de la MDPH
32, avenue Corentin Cariou
75019 Paris
09 72 65 85 92
fax : 09 54 59 25 14
pcpe.lerelaisparis@elanretrouve.org

18^e ARRONDISSEMENT**SOINS SECTORISÉS****Secteur 75110**

Rattaché à l'Hôpital Bichat -
Claude Bernard

CMP Policlinique Ney

124, boulevard Ney
75018 Paris
3-7 ans : 01 40 25 89 67
7-18 ans : 01 40 25 89 51

CATTP Policlinique Ney

2 ans et demi-5 ans
124, boulevard Ney
75018 Paris
01 40 25 89 67

HJ Policlinique Ney

3-7 ans
124, boulevard Ney
75018 Paris
01 40 25 89 51

**SOINS ET ACCOMPAGNEMENTS
NON SECTORISÉS****OFFRE DE SOINS****Consultations de liaison avec la
maternité et les autres services de
l'hôpital Bichat**

46, rue Henri Huchard
75018 Paris
01 40 25 89 67

CMP Société philanthropique

20, rue Championnet
75018 Paris
01 46 27 91 27
secretariat@cmp-philanthropique.fr

CMPP Le Moulin vert

34, rue Stephenson
75018 Paris
01 42 55 85 99

Consultation transculturelle

Enfants, adolescents, adultes
258, rue Marcadet
75018 Paris
01 42 59 83 40

HJ L'Étincelle

4-12 ans
146, avenue de Saint-Ouen
75018 Paris
01 46 27 80 31

OFFRE D'ACCOMPAGNEMENTS**SERVICES D'ACCOMPAGNEMENTS
(CAMSP, CAPP, SESSAD)****CAMSP Paris Nord**

24, rue Max Dormoy
75018 Paris
01 55 26 96 50
contactcamsp@lesjoursheureux.asso.fr

CAPP Cavé

2,5-12 ans
16-18, rue Cavé
75018 Paris
01 53 09 94 15
dases-capp-cave@paris.fr

AUTRES**Pôle de compétences et de prestations
externalisées (PCPE)**

Élaboré dans le cadre de la réponse
accompagnée pour tous (RAPT),
ce dispositif consiste en la mise en place
de solutions transitoires à domicile
dans l'attente d'une orientation ciblée
Uniquement sur orientation de la MDPH
32, avenue Corentin Cariou
75019 Paris
09 72 65 85 92
fax : 09 54 59 25 14
pcpe.lerelaisparis@elanretrouve.org

19° ARRONDISSEMENT

SOINS SECTORISÉS

Secteur 75I11

Rattaché au GHU psychiatrie
& neurosciences

Unité parents-bébés

Grossesse et jusqu'aux 18 mois du bébé
114, avenue de Flandre
75019 Paris
01 40 05 62 86

CMP

45, rue Rébéval
75019 Paris
01 42 49 06 07

CMP

18-26, rue Goubet
Immeuble Évolution
75019 Paris
01 42 00 30 26

CMP

114, avenue de Flandre
75019 Paris
01 40 05 62 80

CATTP - Jardin thérapeutique

Moins de 6 ans
114, avenue de Flandre
75019 Paris
01 40 05 62 85

CATTP Club Solo

10-12, rue de la Solidarité
75019 Paris
01 48 03 28 65

HJ La Pomme

4-12 ans
4, rue Charles Lauth
75018 Paris
01 40 37 50 99

AFT

36-42, rue de la Villette
75019 Paris
01 42 02 20 77

SOINS ET ACCOMPAGNEMENTS NON SECTORISÉS

OFFRE DE SOINS

+ SAU

Hôpital Robert Debré

Pas de garde d'urgences
psychiatriques 24 heures sur 24
mais un pédopsychiatre donne un avis
aux urgences pédiatriques du lundi
au vendredi de 9 h 00 à 18 h 30,
le samedi de 9 h 00 à 13 h 00 et le
dimanche matin

48, boulevard Sérurier
75019 Paris
01 40 03 22 67

+ Consultations d'orientation psychiatrique sans RDV

Hôpital Robert Debré Psychiatrie de l'enfant et de l'adolescent

Répondre aux situations de crise
et d'urgence en effectuant
une intervention sur place
ou une orientation adaptée

48, boulevard Sérurier
75019 Paris
01 40 03 22 72 / 01 40 03 22 67

Consultations spécialisées

(anorexie mentale prépubère, déficit
de l'attention, troubles anxieux, TOC,
syndrome Gilles de la Tourette...)

Hôpital Robert Debré

Psychiatrie de l'enfant et de l'adolescent

48, boulevard Sérurier
75019 Paris
01 40 03 22 63
fax : 01 40 03 22 97

Unités d'hospitalisation

Hospitalisations temps plein,
semaine, jour

Hôpital Robert Debré

Psychiatrie de l'enfant et de l'adolescent

48, boulevard Sérurier
75019 Paris
01 40 03 20 00

Centre de référence pour les troubles du langage et des apprentissages**Hôpital Robert Debré**

48, boulevard Sérurier
75019 Paris
01 40 03 22 67 / 01 40 03 22 63

OFFRE D'ACCOMPAGNEMENTS**SERVICES D'ACCOMPAGNEMENTS (CAMSP, CAPP, SESSAD)****CAPP Mathurin Moreau**

3-10 ans ; en priorité les enfants scolarisés entre la petite section et le CE2
50, avenue Mathurin Moreau
75019 Paris
01 55 56 31 00
dases-capp-mathurinmoreau@paris.fr

CAPP Gaston Tessier

2,5-12 ans
16, rue Gaston Tessier
75019 Paris
01 44 52 27 60
dases-capp-gastontessier@paris.fr

AUTRES**Pôle de compétences et de prestations externalisées (PCPE)**

Élaboré dans le cadre de la réponse accompagnée pour tous (RAPT), ce dispositif consiste en la mise en place de solutions transitoires à domicile dans l'attente d'une orientation ciblée Uniquement sur orientation de la MDPH
32, avenue Corentin Cariou
75019 Paris
09 72 65 85 92
fax : 09 54 59 25 14
pcpe.lerelaisparis@elanretrouve.org

20° ARRONDISSEMENT**SOINS SECTORISÉS****Secteur 75112**

Rattaché à l'hôpital Robert Debré

CMP Unité petite enfance

35, rue des Tourelles
75020 Paris
01 43 79 01 00

CMP

13, square des Cardeurs
75020 Paris
01 43 79 73 45

SOINS ET ACCOMPAGNEMENTS NON SECTORISÉS**OFFRE DE SOINS****CMP**

93, rue Haxo
75020 Paris
01 53 39 16 34
fax : 01 53 39 16 48
cmp-haxo@elan-retrouve.org

CMPP

131, rue de Bagnolet
75020 Paris
01 40 09 05 09
cmpp@centrececlaudebernard.asso.fr

**Unité de psychiatrie périnatale UPP
Service de psychiatrie de l'enfant et de l'adolescent de l'Hôpital de la Pitié-Salpêtrière, en association avec les services de psychiatrie adultes**

Coordination de l'activité de psychiatrie périnatale des 3 maternités de la Pitié-Salpêtrière, Trousseau et Tenon

Maternité de l'Hôpital Tenon

Consultations spécialisées dans le domaine de la PMA, psychiatrie de liaison dans les services de suite de couche, grossesse pathologique, néonatalogie et réanimation néonatale
4, rue de la Chine
75020 Paris
01 56 01 68 44 / 01 56 01 68 31

OFFRE D'ACCOMPAGNEMENTS

SERVICES D'ACCOMPAGNEMENTS (CAMSP, CAPP, SESSAD)

CAPP Panoyaux

3-10 ans ; en priorité les enfants
scolarisés entre la petite section
et le CE2

70, rue des Panoyaux
75020 Paris

01 58 53 23 20

dases-capp-panoyaux@paris.fr

CAPP Paul Meurice

3-10 ans ; en priorité les enfants
scolarisés entre la petite section
et le CE2

17, rue Léon Frapié
75020 Paris

01 43 64 75 03

dases-capp-paulmeurice@paris.fr

AUTRES

Pôle de compétences et de prestations externalisées (PCPE)

Élaboré dans le cadre de la réponse
accompagnée pour tous (RAPT),
ce dispositif consiste en la mise en place
de solutions transitoires à domicile
dans l'attente d'une orientation ciblée

Uniquement sur orientation de la MDPH

32, avenue Corentin Cariou

75019 Paris

09 72 65 85 92

fax : 09 54 59 25 14

pcpe.lerelaisparis@elanretrouve.org



Ressources par catégorie



OFFRE DE SOINS ET D'ACCOMPAGNEMENTS CLASSÉE PAR CATÉGORIE

- 57 OFFRE DE SOINS
- 72 OFFRE D'ACCOMPAGNEMENTS

Pour les services d'urgences psychiatriques, se reporter à la page 27.

OFFRE DE SOINS

Offre psychiatrique généraliste (sectorisée et non sectorisée)

Centres médico-psychologiques (CMP) et consultations psychiatriques généralistes

Accueils et consultations spécialisés

(orientation analytique, consultations transculturelles, en langues étrangères, troubles du langage et des apprentissages, troubles du neurodéveloppement, périnatalité – petite enfance, autres)

Centres médico-psycho-pédagogiques (CMPP)

Centres d'accueil thérapeutique à temps partiel (CATTP)

Hôpitaux de jour (HJ)

Unités d'hospitalisation et unités de psychiatrie de liaison

Autres (UAFT...)

L'offre de soins et d'accompagnements proposée en addictologie et en autisme n'est pas référencée dans ce guide.

Vous référer aux sites ressources :

en addictologie

www.addictaide.fr

www.drogues-info-service.fr

pour l'autisme

www.craif.org

www.tamis-autisme.org

www.autismeinfoservice.fr

Offre psychiatrique généraliste (sectorisée et non sectorisée)

CMP et consultations psychiatriques généralistes

1^{er}, 2^e, 3^e, 4^e, 11^e arrondissements
Secteur 75101

CMP

Femmes enceintes et enfants de 0 à 6 ans vivant dans les 1^{er}, 2^e, 3^e et 4^e arrondissements

14, rue Brantôme

75003 Paris

01 48 04 85 56

fax : 01 48 04 85 60

cmp-brantome.75i01@ght94n.fr

CMP du Figuier

Enfants et adolescents de 6 à 18 ans et vivant dans le 1^{er}, 2^e, 3^e et 4^e arrondissements

2, rue du Figuier

75004 Paris

01 48 87 81 93

fax : 01 42 72 30 28

cmp-figuier.75i01@ght94n.fr

CMP

Enfants de 0 à 6 ans vivant dans le 11^e arrondissement

63, rue de la Roquette

75011 Paris

01 47 00 50 63

fax : 01 40 21 86 83

pe-roquette.75i01@ght94n.fr

CMP

Enfants de 6 à 12 ans vivant dans le 11^e arrondissement

63, rue de la Roquette

75011 Paris

01 47 00 50 63

fax : 01 40 21 86 83

cmp-roquette.75i01@ght94n.fr

CMP Oberkampf

Enfants et adolescents
de 3 à 18 ans vivant dans le nord
du 11^e arrondissement

137, rue Oberkampf
75011 Paris
01 43 38 08 08
fax : 01 43 55 28 93
cmp-oberkampf.75i01@ght94n.fr

CMP EPE

Enfants rencontrant des difficultés
dans leurs familles

164, boulevard Voltaire
75011 Paris
01 44 93 44 76
consultations@epe-idf.com

5^e, 6^e arrondissements**Secteur 75102****CMP de la Harpe**

45, rue de la Harpe
75005 Paris
01 44 41 10 01

7^e arrondissement

**Psychiatrie infanto-juvénile rattachée
au pôle adultes 5^e, 6^e, 7^e arrondissements**
Secteur 75109 Sud

CMP

12, rue Chomel
75007 Paris
01 42 22 70 70

8^e, 9^e, 10^e arrondissements**Secteur 75103****CMP**

Enfants du 8^e arrondissement
3, rue de Lisbonne
75008 Paris
01 44 90 76 85

CMP

Enfants de 0 à 3 ans vivant
dans le 9^e arrondissement
20, rue de la Tour d'Auvergne
75009 Paris
01 42 81 05 41

CMP

Enfants à partir de 3 ans
vivant dans le 9^e arrondissement
20, rue de la Tour d'Auvergne
75009 Paris
01 42 81 25 50

CMP

Enfants du 10^e arrondissement
120, quai de Jemmapes
75010 Paris
01 42 00 05 05

12^e arrondissement**Secteur 75104****CMP**

14, rue Eugénie Éboué
75012 Paris
01 42 17 85 41

**Psychopathologie de l'enfant
et centre de victimologie pour mineurs**
**Consultations psychiatriques
et psychologiques**

Hôpital Armand Trousseau

28, avenue du docteur Netter
75012 Paris
01 44 73 60 61 / 01 44 73 64 10 /
01 44 73 69 67

13^e arrondissement**Secteur 75105****Centre Alfred Binet (CMP)**

0-15 ans
76, avenue Edison
75013 Paris
01 40 77 43 40
centrealfred.binet@asm13.org

Consultations**Hôpital de la Pitié-Salpêtrière**

47, boulevard de l'Hôpital
75013 Paris
01 42 16 23 33 / 01 42 16 23 63

**14^e arrondissement
Secteur 75106****CMP**

26, boulevard Brune
75014 Paris
Petite et jeune enfance 2-6 ans :
01 45 65 81 25
Grande enfance : 6-12 ans :
01 45 65 61 15 / fax : 01 43 20 48 99

COFI CMP

**Consultations médico-psychologiques
pour l'enfant et sa famille
Consultations filiation
(situations adoptives, situations
d'assistance médicale à la procréation,
plus généralement toute situation
touchant à la filiation)**
68, rue des Plantes
75014 Paris
01 53 68 93 46
coficmp@cerrep-phymontin.org

**15^e arrondissement
Secteur 75107****CMP**

23, rue Tiphaine
75015 Paris
01 45 75 47 02

**Consultations
Hôpital Necker**

149-161, rue de Sèvres
75015 Paris
01 44 49 45 61

**16^e arrondissement
Secteur 75108****CMP**

0-17 ans
6, rue Picot
75016 Paris
0145 65 61 05

CMP

0-17 ans
11, rue du Général Niox
75016 Paris
01 45 65 61 24

**17^e arrondissement
Secteur 75109****CMP**

15, rue Pierre Desmours
75017 Paris
01 45 74 46 96

CMP

20, Villa Compoint
75017 Paris
01 42 29 45 45

**18^e arrondissement
Secteur 75110****CMP Policlinique Ney**

124, boulevard Ney
75018 Paris
3-7 ans : 01 40 25 89 67
7-18 ans : 01 40 25 89 51

CMP Société philanthropique

20, rue Championnet
75018 Paris
01 46 27 91 27
secretariat@cmp-philantropique.fr

**19^e arrondissement
Secteur 75111****CMP**

45, rue Rébéval
75019 Paris
01 42 49 06 07

CMP

18-26, rue Goubet
Immeuble Évolution
75019 Paris
01 42 00 30 26

CMP

114, avenue de Flandre
75019 Paris
01 40 05 62 80

**20^e arrondissement
Secteur 75112****CMP Unité petite enfance**

35, rue des Tourelles
75020 Paris
01 43 79 01 00

CMP

13, square des Cardeurs
75020 Paris
01 43 79 73 45

CMP

93, rue Haxo
75020 Paris
01 53 39 16 34
fax : 01 53 39 16 48
cmp-haxo@elan-retrouve.org

**Accueils et consultations
spécialisés**
(orientation analytique,
consultations transculturelles,
en langues étrangères,
troubles du langage et
des apprentissages, troubles
du neurodéveloppement,
périnatalité - petite enfance,
autres)

ORIENTATION ANALYTIQUE**13^e arrondissement
Secteur 75105****Consultations psychanalytiques
pour enfants et adolescents**

76, avenue Edison
75013 Paris
01 40 77 43 69

15^e arrondissement**Centre psychanalytique de consultation
et de traitement (CPCT)**

20, allée des Frères Voisins
75015 Paris
01 40 22 01 69
mail.cpct.paris@gmail.com

17^e arrondissement**Centre Kirikou**

Consultations d'orientation
psychanalytique
29, boulevard Bessières
75017 Paris
01 53 11 03 32

**CONSULTATIONS TRANSCULTURELLES,
CONSULTATIONS EN
LANGUES ÉTRANGÈRES****1^{er}, 2^e, 3^e, 4^e, 11^e arrondissements****Centre Georges Devereux**

Consultations transculturelles
98, boulevard de Sébastopol
75003 Paris
01 77 32 10 64
fax : 01 77 32 10 65

Consultation transculturelle La Pirogue

63, rue de la Roquette
75011 Paris
01 47 00 50 63
cmp-roquette.75i01@ght94n.fr

14^e arrondissement**Consultations médico-psychologiques
infanto-juvéniles ASIE (Chine, Vietnam)**

Consultations d'évaluation,
de guidance et d'orientation assurées
par des professionnels (psychologue,
psychiatre) de langue et de culture
communes avec la famille
Site Sainte-Anne
1, rue Cabanis
75014 Paris
01 45 65 74 99

**Centre d'accompagnement,
recherche et évaluation de l'enfance
et des parentalités complexes
et internationales CAREPCI**

Consultations pluridisciplinaires ;
équipes formées à l'accueil
des problématiques familiales
internationales
(consultations bilingues notamment)
Site Sainte-Anne
1, rue Cabanis
75014 Paris
01 45 65 74 99

Consultations transculturelles et psycho-traumatisme

Site Sainte-Anne

1, rue Cabanis
75014 Paris
01 45 65 81 23

18^e arrondissement

Consultation transculturelle

Enfants, adolescents et adultes
258, rue Marcadet
75018 Paris
01 42 59 83 40

TROUBLES DU LANGAGE ET DES APPRENTISSAGES

13^e arrondissement

Centre référent langage et apprentissages

Hôpital de la Pitié-Salpêtrière

47, boulevard de l'Hôpital
75013 Paris
01 42 16 23 33 / 01 42 16 23 63
fax : 01 42 16 23 31

14^e arrondissement

Centre référent pour les troubles du langage et des apprentissages chez l'enfant

Unité de psychopathologie de l'enfant et de l'adolescent (UPPEA)

Site Sainte-Anne

1, rue Cabanis
75014 Paris
01 45 65 80 69

15^e arrondissement

Centre référent évaluation des troubles du langage et des apprentissages

Hôpital Necker

149-161, rue de Sèvres
75015 Paris
01 44 49 45 61

19^e arrondissement

Centre de référence pour les troubles du langage et des apprentissages

Hôpital Robert Debré

48, boulevard Sérurier
75019 Paris
01 40 03 22 67 / 01 40 03 22 63

TROUBLES DU NEURODÉVELOPPEMENT (hors troubles du spectre de l'autisme)

13^e arrondissement

Centre référent maladies rares à expression psychiatrique

Hôpital de la Pitié-Salpêtrière

47, boulevard de l'Hôpital
75013 Paris
01 42 16 23 33 / 01 42 16 23 63
fax : 01 42 16 23 31

14^e arrondissement

Centre référent maladies rares à expression psychiatrique - enfants

Site Sainte-Anne

1, rue Cabanis
75014 Paris
01 45 65 87 74

Consultation trouble du déficit de l'attention avec ou sans hyperactivité

0-17 ans

Site Sainte-Anne

1, rue Cabanis
75014 Paris
01 45 65 87 74

Centre de remédiation cognitive et de réhabilitation psychosociale (C3RP)

Déficit de l'attention, troubles des apprentissages, troubles schizophréniques, troubles autistiques
Évaluation, thérapies psychosociales, dispositifs d'accompagnement vers l'emploi - maillage avec les unités médico-sociales d'Ile-de-France, formations
01 45 65 84 50

PÉRINATALITÉ - PETITE ENFANCE

1^{er}, 2^e, 3^e, 4^e, 11^e arrondissements
Secteur 75101

Accueil ouvert Parents-Enfants

Enfants de moins de 6 ans
 accompagnés de leurs parents
 ou d'un membre de la famille
 Équipe pluriprofessionnelle formée
 en périnatalité et petite enfance
 Accueil, écoute, avis spécialisé, soutien,
 guidance et soins pour l'enfant
 14, rue Brantôme
 75003 Paris
 01 48 04 85 56
 fax : 01 48 04 85 60
cmp-brantome.75i01@ght94n.fr

CMP

Femmes enceintes et enfants
 de 0 à 6 ans vivant dans les 1^{er}, 2^e,
 3^e et 4^e arrondissements
 14, rue Brantôme
 75003 Paris
 01 48 04 85 56
 fax : 01 48 04 85 60
cmp-brantome.75i01@ght94n.fr

CMP

Enfants de 0 à 6 ans vivant
 dans le 11^e arrondissement
 63, rue de la Roquette
 75011 Paris
 01 47 00 50 63
 fax : 01 40 21 86 83
pe-roquette.75i01@ght94n.fr

8^e, 9^e, 10^e arrondissements
Secteur 75103

CMP

Enfants de 0 à 3 ans vivant
 dans le 9^e arrondissement
 20, rue de la Tour d'Auvergne
 75009 Paris
 01 42 81 05 41

**Unité mobile périnatalité
et petite enfance (CATTP)**

Enfants de 0 à 3 ans vivant
 dans le 9^e arrondissement
 20, rue de la Tour d'Auvergne
 75009 Paris
 01 42 81 03 30

**Unité d'hospitalisation
parents-bébés (UHPB)****Hôpital Bichat**

4, avenue de la Porte de Saint-Ouen
 6^e étage
 75018 Paris
 01 81 69 91 73

12^e arrondissement**Unité de psychiatrie périnatale UPP
Service de psychiatrie de l'enfant
et de l'adolescent de l'Hôpital
de la Pitié-Salpêtrière, en association
avec les services de psychiatrie adultes**

Coordination de l'activité de psychiatrie
 périnatale des 3 maternités de la Pitié-
 Salpêtrière, Trousseau et Tenon

Maternité de l'Hôpital Trousseau

Consultations spécialisées, consultation
 pré-conceptionnelle et d'orientation
 pour femmes suivies pour troubles
 psychiques, enceintes ou avec projet
 de grossesse, psychiatrie de liaison
 dans les services de suite de couche,
 grossesse pathologique, néonatalogie
 et réanimation néonatale

26, avenue du docteur Netter
 75012 Paris
 01 44 73 61 63

**Unité de psychiatrie périnatale UPP
Unité petite enfance et parentalité
Vivaldi - Service de psychiatrie
de l'enfant et de l'adolescent
Hôpital de la Pitié-Salpêtrière**

0-3 ans
 Observations, évaluations, diagnostics,
 prises en charge et orientation,
 équipe mobile d'intervention à domicile
 28, allée Vivaldi
 75012 Paris
 01 43 41 81 60
 fax : 01 43 41 71 55
secretariat.uepepv@psl.aphp.fr

13^e arrondissement**Unité de psychiatrie périnatale UPP
Service de psychiatrie de l'enfant
et de l'adolescent de l'Hôpital
de la Pitié-Salpêtrière, en association
avec les services de psychiatrie adultes**

Coordination de l'activité de psychiatrie périnatale des 3 maternités de la Pitié-Salpêtrière, Trousseau et Tenon

**Maternité de l'Hôpital
de la Pitié-Salpêtrière**

Consultations spécialisées, psychiatrie de liaison dans les services de suite de couche, grossesse pathologique, néonatalogie et réanimation néonatale, groupe de « psychothérapie métacognition en périnatalité » et un « groupe père »

47-83, boulevard de l'Hôpital
75013 Paris
01 42 17 77 31

Équipe de périnatalité ASM 13

0-3 ans
76, avenue Edison
75013 Paris
01 40 77 43 80

14^e arrondissement**Centre de psychologie périnatale (CPBB)**

Consultations, HJ, Équipe mobile d'intervention précoce (EMIP)

Femmes enceintes, enfants de moins de 3 ans
14^e arrondissement et communes limitrophes (Vanves, Malakoff, Montrouge, Issy-les-Moulineaux)
26, boulevard Brune
75014 Paris
01 45 65 64 80

**Pédopsychiatrie de liaison
Maternité Port-Royal « BBMAT »**

Avis de pédopsychiatrie de liaison pour les patientes hospitalisées, ou en consultations prénatales et postnatales précoces dans l'attente de la mise en place d'un suivi de proximité

Avis transculturels

Groupe de parole bimensuel pour évoquer les questions liées à la parentalité dans les situations d'isolement et/ou de transculturalité

Avis pédopsychiatrique à la demande des pédiatres et/ou des psychologues en service de néonatalogie

Participation aux staff pluridisciplinaires médico-psycho-sociaux et Puzos (accompagnement des femmes enceintes séropositives)

123, boulevard de Port-Royal
75014 Paris
01 58 41 28 33

18^e arrondissement**Consultations de liaison
avec la maternité et les autres
services de l'hôpital Bichat**

46, rue Henri Huchard
75018 Paris
01 40 25 89 67

**19^e arrondissement
Secteur 75111****Unité parents-bébés**

Grossesse et jusqu'aux 18 mois du bébé
114, avenue de Flandre
75019 Paris
01 40 05 62 86

20^e arrondissement**Unité de psychiatrie périnatale UPP****Service de psychiatrie de l'enfant et de l'adolescent de l'Hôpital de la Pitié-Salpêtrière, en association avec les services de psychiatrie adultes**

Coordination de l'activité de psychiatrie périnatale des 3 maternités de la Pitié-Salpêtrière, Trousseau et Tenon

Maternité de l'Hôpital Tenon

Consultations spécialisées dans le domaine de la PMA, psychiatrie de liaison dans les services de suite de couche, grossesse pathologique, néonatalogie et réanimation néonatale
4, rue de la Chine
75020 Paris
01 56 01 68 44 / 01 56 01 68 31

AUTRES**1^{er}, 2^e, 3^e, 4^e, 11^e arrondissements****Consultation adoption du Figuier**

2, rue du Figuier
75004 Paris
01 48 87 81 93
fax : 01 42 72 30 28
cmp-figuier.75i01@ght94n.fr

Espace Bastille

Enfants, adolescents, jeunes adultes, et leurs familles, affectés ou ayant été affectés par un cancer
63, rue de la Roquette
75011 Paris
01 47 00 50 63
fax : 01 40 21 86 83
espacebastille@ght94n.fr

Équipe mobile de pédopsychiatrie MobiPsy75

Enfants et adolescents confiés à l'ASE de Paris en rupture ou n'ayant pas accès aux soins
63, rue de la Roquette
75011 Paris
01 47 00 50 63 / 06 01 00 57 13
fax : 01 40 21 86 83
MobiPsy75@ght94n.fr

Centre régional psychotraumatisme Paris Centre et Sud (APHP) Plateforme téléphonique

Personnes victimes de psychotraumatisme
1, place du Parvis de Notre Dame
75004 Paris
01 42 34 78 78
psych.centreappel.htd@aphp.fr

8^e, 9^e, 10^e arrondissements Secteur 75103**Club thérapeutique Jardin de maternelle**

Enfants de 3 à 7 ans vivant dans le 9^e arrondissement
20, rue de la Tour d'Auvergne
75009 Paris
01 42 81 25 50

12^e arrondissement**Psychopathologie de l'enfant et centre de victimologie pour mineurs Consultations psychiatriques et psychologiques****Hôpital Armand Trousseau**

28, avenue du docteur Netter
75012 Paris
01 44 73 60 61 / 01 44 73 64 10 / 01 44 73 69 67

13^e arrondissement Secteur 75105**Centre de psychosomatique pour bébés, enfants, adolescents et leurs familles****Centre Léon Kreisler**

Enfants atteints d'affections somatiques
20, rue Bellier-Dedouvre
75013 Paris
01 40 79 49 80
ipso.enfants@asm13.org

ATTP Accueil thérapeutique à temps partiel

3-6 ans
74 bis, avenue Edison
75013 Paris
01 40 77 43 93 / 01 40 77 43 40

Centre régional de soins et de ressources en psychiatrie de l'enfant et de l'adolescent sourd

Unité thérapeutique enfance et surdité (UTES)

Rattachée aux Hôpitaux de Saint-Maurice et au Centre Hospitalier d'Orsay (GHNE)

Enfants et adolescents sourds
Enfants et adolescents entendants, concernés par la surdité dans leurs familles
64, rue de la Glacière
75013 Paris
01 42 33 97 67 / SMS : 06 14 29 47 30
fax : 01 42 33 99 48
centre-surdite@ght94n.fr

14^e arrondissement

COFI CMP

Consultations médico-psychologiques pour l'enfant et sa famille
Consultations filiation (situations adoptives, situations d'assistance médicale à la procréation, plus généralement toute situation touchant à la filiation)
68, rue des Plantes
75014 Paris
01 53 68 93 46
coficmp@cerep-phymontin.org

Consultations adoption internationale (CAI)

Préparer, accompagner, soutenir
Site Sainte-Anne
1, rue Cabanis
75014 Paris
01 45 65 74 99

Consultation spécialisée en thérapie familiale Pôle 16

L'offre est priorisée vers les familles adressées par le pôle 16. Elle peut néanmoins être étendue à des demandes émanant des équipes du GHU Paris psychiatrie et neurosciences dans certaines situations spécifiques

Site Sainte-Anne

Pavillon Benjamin Ball
2^e étage
1, rue Cabanis
75014 Paris
01 45 65 87 17

19^e arrondissement

Consultations d'orientation psychiatrique sans RDV

Hôpital Robert Debré

Psychiatrie de l'enfant et de l'adolescent

Répondre aux situations de crise et d'urgence en effectuant une intervention sur place ou une orientation adaptée
48, boulevard Sérurier
75019 Paris
01 40 03 22 72 / 01 40 03 22 67

Consultations spécialisées (anorexie mentale prépubère, déficit de l'attention, troubles anxieux, TOC, syndrome Gilles de la Tourette...)

Hôpital Robert Debré

Psychiatrie de l'enfant et de l'adolescent

48, boulevard Sérurier
75019 Paris
01 40 03 22 63
fax : 01 40 03 22 97

CMPP

CMPP Étienne Marcel

10, rue du Sentier
75002 Paris
01 42 33 21 52
fax : 01 40 41 09 03

CMPP

11, rue Ferdinand Duval
75004 Paris
01 48 87 44 76
cmpp@ose-France.org

CMPP Claude Bernard

20, rue Larrey
75005 Paris
01 43 37 16 16
cmpp@claudobernard.asso.fr

CMPP La Passerelle

5, rue des Beaux-Arts
75006 Paris
01 46 33 10 60

Centre de la Grange Batelière (CMPP)

13, rue de la Grange Batelière
75009 Paris
01 47 70 70 32

CMPP Île-de-France de la SNCF

24, rue des petits Hôtels
75010 Paris
01 40 18 23 04
fax : 01 40 18 80 44

CMPP Pichon Rivière

9, cour des petites Écuries
75010 Paris
01 42 36 33 11

CMPP Denise Weill

Association Cerep-Phymentin

2-24 ans
25, rue d'Alsace
75010 Paris
01 48 24 76 14
cmpp@cerep-phymentin.org

CMPP

65, avenue Parmentier
75011 Paris
01 48 05 93 03
cpa@fondationbellan.org

CMPP

16, impasse Delépine
75011 Paris
01 55 25 16 00
fax : 01 55 25 16 06
cmppdelepine.contact@ugecam.assurance-maladie.fr

CMPP

25, boulevard de l'Hôpital
75013 Paris
01 53 60 79 67

CMPP

20, rue Giordano Bruno
75014 Paris
01 40 52 44 46

CMPP

178, rue de Vaugirard
75015 Paris
01 44 49 28 51

CMPP Gustave Eiffel

25, rue du docteur Finlay
75015 Paris
01 45 78 28 48
fax : 01 45 78 79 67
cmpp.eiffel@ampviala.fr

CMPP Saint-Michel

6, allée Joseph Récamier
75015 Paris
01 45 30 03 06
fax : 01 45 30 03 07
cmpp.saintmichel@cerep-phymentin.org

CMPP

50, rue Ribera
75016 Paris
01 42 24 52 29
cmpp@claudobernard.asso.fr

CMPP Le Moulin vert

34, rue Stephenson
75018 Paris
01 42 55 85 99

CMPP

131, rue de Bagnolet
75020 Paris
01 40 09 05 09
cmpp@centreclaudebernard.asso.fr

CATTP

1^{er}, 2^e, 3^e, 4^e, 11^e arrondissements
Secteur 75101

Unité de soutien à l'intégration scolaire (CATTP)

4-8 ans

À l'attention des enfants nécessitant un aménagement de la scolarité du fait de difficultés psychiques

En lien avec l'Éducation nationale

63, rue de la Roquette
75011 Paris
01 47 00 50 63
fax : 01 40 21 86 83
cmp-roquette.75i01@ght94n.fr

CATTP

8-12 ans
63, rue de la Roquette
75011 Paris
01 47 00 50 63
fax : 01 40 21 86 83
cmp-roquette.75i01@ght94n.fr

7^e arrondissement

Psychiatrie infanto-juvénile rattachée au pôle adultes 5^e, 6^e, 7^e arrondissements
Secteur 75109 Sud

CATTP

164, rue de Grenelle
75007 Paris
01 45 51 86 87

8^e, 9^e, 10^e arrondissements
Secteur 75103

Unité mobile périnatalité et petite enfance (CATTP)

Enfants de 0 à 3 ans vivant dans le 9^e arrondissement
20, rue de la Tour d'Auvergne
75009 Paris
01 42 81 03 30

CATTP

Enfants du 10^e arrondissement
120, quai de Jemmapes
75010 Paris
01 42 00 05 05

14^e arrondissement
Secteur 75106

CATTP petite et grande enfance

Site Sainte-Anne
1, rue Cabanis
Pavillon I
75014 Paris
01 45 65 81 23

16^e arrondissement
Secteur 75108

CATTP Enfance

11, rue du Général Niox
75016 Paris
01 45 65 61 24

18^e arrondissement
Secteur 75110

CATTP Policlinique Ney

2 ans et demi-5 ans
124, boulevard Ney
75018 Paris
01 40 25 89 67

19^e arrondissement
Secteur 75111

CATTP Jardin thérapeutique

Moins de 6 ans
114, avenue de Flandre
75019 Paris
01 40 05 62 85

CATTP Club Solo

10-12, rue de la Solidarité
75019 Paris
01 48 03 28 65

HJ

1^{er}, 2^e, 3^e, 4^e, 11^e arrondissements
Secteur 75101

HJ Unité de soins ambulatoires intensifs

3-8 ans
14, rue Brantôme
75003 Paris
01 48 04 85 56
fax : 01 48 04 85 60
cmp-brantome.75i01@ght94n.fr

8^e, 9^e, 10^e arrondissements
Secteur 75103

HJ Centre de la Grange Batelière

10-18 ans
13, rue de la Grange Batelière
75009 Paris
01 47 70 40 50

HJ Centre André Bouloche

4-14 ans
56, rue du Faubourg Poissonnière
75010 Paris
01 42 48 08 60
fax : 01 42 46 46 54
hdj@cerrep-phymentin.org

12^e arrondissement

HJ Francine Klein

18 mois-8 ans
Accès prioritaire aux enfants
vivant dans le 12^e arrondissement
Conventionnement avec le secteur 75104
13, rue du Sahel
75012 Paris
01 43 45 86 74
fax : 01 43 42 50 42

13^e arrondissement
Secteur 75105

**HJ Unité René Diaktine
Unité de soins précoces (USP)**

2 ans et demi-6 ans
74 bis, avenue Edison
75013 Paris
01 40 77 43 93 / 01 40 77 43 40

**HJ Unité René Diaktine
Unité des benjamins (UB)**

6-12 ans
6, rue du Conventionnel Chiappe
75013 Paris
01 44 06 72 30

**HJ Unité René Diaktine
Unité de soins intensifs du soir (USIS)**

8-15 ans
6, rue du Conventionnel Chiappe
75013 Paris
01 44 06 72 30

HJ Serge Lebovici

3-12 ans
4, boulevard Auguste Blanqui
75013 Paris
01 55 43 15 30

14^e arrondissement

HJ Marie Abadie

3-12 ans
41, rue Raymond Losserand
75014 Paris
01 43 20 23 14
fax : 01 43 21 60 60
secretariat.cma@asso-gd.fr

HJ Institut Paris Brune

3-6 ans
26, boulevard Brune
75014 Paris
01 45 65 64 83

HJ EPI

5-16 ans ; troubles du développement psychique, des apprentissages ou de l'adaptation à la vie scolaire et sociale

5^e, 6^e, 14^e, 15^e, 16^e arrondissements et communes limitrophes des Hauts-de-Seine

3, rue de Ridder
75014 Paris
01 45 45 46 79
fax : 01 45 45 13 42

HJ USIS

3-16 ans ; troubles du comportement et des conduites

14^e, 15^e arrondissement et communes de la banlieue sud (pour le maintien de la scolarisation)

3, rue de Ridder
75014 Paris
01 45 45 46 91
fax : 01 45 45 68 19

15^e arrondissement

HJ Centre psychothérapique Dutot

4-16 ans

Accueil prioritaire des enfants vivant dans les 13^e, 14^e et 15^e arrondissements

Enfants présentant des troubles psychiques sévères entraînant des difficultés d'intégration scolaire et/ou sociale

137, rue de la Convention
75015 Paris
01 48 28 17 85

16^e arrondissement

HJ

6-12 ans

Troubles du développement psychologique, du comportement et de l'adaptation à la vie scolaire

6, rue Picot
75016 Paris
0145 65 61 05

17^e arrondissement Secteur 75109

HJ

20, Villa Compoint
75017 Paris
01 42 29 83 01

18^e arrondissement Secteur 75110

HJ Polyclinique Ney

3-7 ans
124, boulevard Ney
75018 Paris
01 40 25 89 51

HJ L'Étincelle

4-12 ans
146, avenue de Saint-Ouen
75018 Paris
01 46 27 80 31

19^e arrondissement Secteur 75111

HJ La Pomme

4-12 ans
4, rue Charles Lauth
75018 Paris
01 40 37 50 99

Unités d'hospitalisation et unités de psychiatrie de liaison

8^e, 9^e, 10^e arrondissements
Secteur 75103

Unité d'hospitalisation parents-bébés (UHPB)
Hôpital Bichat

4, avenue de la Porte de Saint-Ouen
6^e étage
75018 Paris
01 81 69 91 73

13^e arrondissement

Unités d'hospitalisation
Hôpital de la Pitié-Salpêtrière

47, boulevard de l'Hôpital
75013 Paris
01 42 16 23 33 / 01 42 16 23 63

Unité ITARD
Unité psychopédagogique

16^e arrondissement
Secteur 75108

Unité d'hospitalisation de semaine

4-10 ans
Séjours courts d'évaluation
diagnostique et thérapeutique
et/ou de répit

Site Sainte-Anne

1, rue Cabanis
Pavillon H
75014 Paris
01 45 65 87 74 / 01 45 65 83 37

18^e arrondissement

Consultations de liaison avec la maternité et les autres services de l'hôpital Bichat

46, rue Henri Huchard
75018 Paris
01 40 25 89 67

19^e arrondissement

Unités d'hospitalisation
Hospitalisations temps plein, semaine,
jour

Hôpital Robert Debré

Psychiatrie de l'enfant et de l'adolescent

48, boulevard Sérurier
75019 Paris
01 40 03 20 00

Autres

Psy Île-de-France

Numéro vert d'information, d'orientation
et d'écoute psychologique et
psychiatrique pour tous les franciliens,
7 jours sur 7, de 11 h 00 à 19 h 00 :
01 48 00 48 00

7^e arrondissement

Origami
Centre de jour - Équipe mobile

164, rue de Grenelle
75007 Paris
01 45 51 86 87

8^e, 9^e, 10^e arrondissements
Secteur 75103

AFT et service de suite de l'AFT

3, avenue Jean Jaurès
93330 Neuilly-sur-Marne
01 49 44 33 04

Pour les habitants du 9^e arrondissement
20, rue de la Tour d'Auvergne
75009 Paris
01 42 81 25 50

13^e arrondissement

Centre familial d'action thérapeutique (CFAT)

Accueil familial thérapeutique

Paris - priorité aux enfants
du 13^e arrondissement
76, avenue Edison
75013 Paris
01 40 77 43 12 / 01 40 77 43 40
cfat.secretariat@asm13.org

14^e arrondissement
Secteur 75106

Groupe scolaire thérapeutique

Site Sainte-Anne

1, rue Cabanis
Pavillon I
75014 Paris
01 45 65 81 23

Laboratoire de psychologie

3-18 ans, pas d'accès direct
(être adressé par l'institution
ou par un praticien libéral)
Accès prioritaire 14^e arrondissement
Bilans psychologiques approfondis
Site Sainte-Anne
1, rue Cabanis
75014 Paris
01 45 65 81 84

19^e arrondissement
Secteur 75111

AFT

36-42, rue de la Villette
75019 Paris
01 42 02 20 77

1. 2. 3. 4. OFFRE D'ACCOMPAGNEMENTS

Services d'accompagnements
(CAMSP, CAPP, SESSAD)

Scolarité, formation
(IME, IMP, EMP, ITEP)

Autres

L'offre de soins et d'accompagnements
proposée en addictologie et en autisme
n'est pas référencée dans ce guide.

Vous référer aux sites ressources :

en addictologie

www.addictaide.fr

www.drogues-info-service.fr

pour l'autisme

www.craif.org

www.tamis-autisme.org

www.autismeinfoservice.fr

Services d'accompagnements (CAMSP, CAPP, SESSAD)

CAMSP

CAMSP Janine Levy

27-31, rue du Colonel Rozanoff
75012 Paris
01 43 45 86 70
fax : 01 43 45 80 64

CAMSP Brune

26, boulevard Brune
75014 Paris
01 40 44 39 34

CAMSP du Moulin vert

129, rue Lecourbe
75015 Paris
01 58 45 30 50
fax : 01 58 45 17 90

CAMSP Paris Nord

24, rue Max Dormoy
75018 Paris
01 55 26 96 50
contactcamsp@lesjoursheureux.asso.fr

CAPP

CAPP Omer Talon

3-10 ans ; en priorité les enfants
scolarisés entre la petite section
et le CE2

3, rue Omer Talon
75011 Paris
01 48 05 89 99
dases-capp-omertalon@paris.fr

CAPP Lamblardie

3-10 ans ; en priorité les enfants
scolarisés entre la petite section
et le CE2

21, rue Lamblardie
75012 Paris
01 44 75 53 50
dases-capp-lamblardie@paris.fr

CAPP Convention

3-10 ans ; en priorité les enfants scolarisés entre la petite section et le CE2

18, rue de la Convention
75015 Paris
01 45 32 67 71
dases-capp-convention@paris.fr

CAPP Théophile Gautier

3-10 ans ; en priorité les enfants scolarisés entre la petite section et le CE2

17, avenue Théophile Gautier
75016 Paris
01 46 47 27 40
dases-capp-theophilegautier@paris.fr

CAPP Bréchet

3-10 ans ; en priorité les enfants scolarisés entre la petite section et le CE2

19, rue André Bréchet
75017 Paris
01 46 27 99 65
dases-capp-brechet@paris.fr

CAPP Cavé

2,5-12 ans
16-18, rue Cavé

75018 Paris
01 53 09 94 15
dases-capp-cave@paris.fr

CAPP Mathurin Moreau

3-10 ans ; en priorité les enfants scolarisés entre la petite section et le CE2

50, avenue Mathurin Moreau
75019 Paris
01 55 56 31 00
dases-capp-mathurinmoreau@paris.fr

CAPP Gaston Tessier

2,5-12 ans
16, rue Gaston Tessier

75019 Paris
01 44 52 27 60
dases-capp-gastontessier@paris.fr

CAPP Panoyaux

3-10 ans ; en priorité les enfants scolarisés entre la petite section et le CE2

70, rue des Panoyaux
75020 Paris
01 58 53 23 20
dases-capp-panoyaux@paris.fr

CAPP Paul Meurice

3-10 ans ; en priorité les enfants scolarisés entre la petite section et le CE2

17, rue Léon Frapié
75020 Paris
01 43 64 75 03
dases-capp-paulmeurice@paris.fr

SESSAD**SESSAD Jenny Aubry**

3-13 ans
49, rue du Faubourg Poissonnière
75009 Paris
01 40 22 64 02
sessad.jenny-aubry.fr

SESSAD

6-18 ans
6-8, rue Eugène Varlin
75010 Paris
01 40 09 60 23
fax : 01 43 67 08 87
sessad75@avvej.asso.fr

SESSAD Dysphasia

5-18 ans
59, rue du Faubourg Saint-Martin
75010 Paris
01 42 22 28 75
fax : 01 53 19 83 21

SESSAD Myriam David

0-6 ans
59-61, rue de la Santé
75013 Paris
01 45 82 91 15

SESSAD L'Éveil

5-15 ans
14, rue Mademoiselle
75015 Paris
01 55 76 30 01

Scolarité, formation (IME, IMP, EMP, ITEP)

IME

IME Le Moulin vert

4-20 ans
10, boulevard Berthier
75017 Paris
01 42 28 46 03
fax : 01 42 28 12 98

IMP

IMP Dysphasia

6-18 ans
Troubles complexes du langage
59, rue du Faubourg Saint-Martin
75010 Paris
01 53 19 83 20
fax : 01 53 19 83 21

EMP

École de Chaillot (EMP)

6-12 ans
28, avenue George V
75008 Paris
01 47 23 35 56
fax : 01 47 20 68 81
empecoledechaillot@wanadoo.fr

EMP Franchemont Paris

6-14 ans
6, impasse Franchemont
75011 Paris
01 43 71 60 57

ITEP

ITEP L'Éveil

6-14 ans
89, rue du Commerce
75015 Paris
01 42 50 40 61

Autres

Pôle de compétences et de prestations externalisées (PCPE)

Élaboré dans le cadre de la réponse accompagnée pour tous (RAPT), ce dispositif consiste en la mise en place de solutions transitoires à domicile dans l'attente d'une orientation ciblée Uniquement sur orientation de la MDPH
32, avenue Corentin Cariou
75019 Paris
09 72 65 85 92
fax : 09 54 59 25 14
pcpe.lerelaisparis@elanretrouve.org



2. ADOLESCENTS & JEUNES ADULTES (12-25 ANS)

2. ADOLESCENTS & JEUNES ADULTES (12-25 ANS)

81 ORGANISATION DES SOINS

83 Pourquoi une partie « Adolescents & jeunes adultes » ?

85 OFFRE DE SOINS ET D'ACCOMPAGNEMENTS CLASSÉE PAR ZONE DE PROXIMITÉ

Par arrondissement

87 1 ^{er} , 2 ^e , 3 ^e , 4 ^e	90 13 ^e	95 19 ^e
87 5 ^e	91 14 ^e	96 20 ^e
88 6 ^e	93 16 ^e	
89 8 ^e , 9 ^e , 10 ^e	94 17 ^e	
89 11 ^e	95 18 ^e	

99

OFFRE DE SOINS ET D'ACCOMPAGNEMENTS SPÉCIALEMENT DÉDIÉE « ADOLESCENTS & JEUNES ADULTES », CLASSÉE PAR CATÉGORIE

OFFRE DE SOINS

- 101 **Offre psychiatrique généraliste (sectorisée et non sectorisée)**
Centres médico-psychologiques (CMP) et consultations
psychiatriques généralistes
- 103 **Accueils et consultations spécialisés**
(psychanalyse, autres consultations)
- 104 **Dispositifs de crise**
- 104 **Centres d'accueil thérapeutique à temps partiel (CATTP)
adolescents et jeunes adultes**
- 105 **Hôpitaux de jour (HJ) dédiés adolescents et jeunes adultes**
- 106 **Unités d'hospitalisation dédiés adolescents et jeunes adultes**
- 106 **Autres**
- 107 **Dispositifs pour les étudiants :**
lieux de soutien psychologique pour les étudiants
(Écoute téléphonique - Services de santé universitaire -
BAPU - Consultations - Unités d'hospitalisation)

OFFRE D'ACCOMPAGNEMENTS

- 110 **Accueil et écoute dédiés adolescents et jeunes adultes :**
(MDA - PAEJ - Écoute téléphonique)
- 112 **Services d'accompagnements dédiés adolescents
et jeunes adultes**
- 112 **Scolarisation, formation, insertion professionnelle :**
dispositifs dédiés adolescents et jeunes adultes



Organisation des soins

ORGANISATION DES SOINS

83 Pourquoi une partie « Adolescents & jeunes adultes » ?

Cette partie recense **uniquement** les dispositifs de soins et d'accompagnements **spécialement dédiés** aux adolescents et jeunes adultes.
En fonction de son âge, la personne concernée peut également être accueillie dans les structures « enfants » ou « adultes » recensées dans ce guide.

POURQUOI UNE PARTIE « ADOLESCENTS & JEUNES ADULTES » ?

Les dispositifs de soins et d'accompagnements sont majoritairement organisés de manière à accueillir distinctement et de manière spécifique d'une part les enfants et d'autre part les adultes.

Ainsi, les structures de soins sectorisées accueillent généralement les enfants jusqu'à 16 ans même si cette limite d'âge est à envisager avec souplesse.¹

Certaines structures d'accompagnement du secteur social et médico-social accueillent les enfants selon un âge défini (Centres d'accueil médico-social précoce : enfants de 0 à 6 ans, Centres médico-psycho-pédagogique : enfants de 3 à 18 ans, Services d'éducation spécialisée et de soins à domicile : enfants et jeunes de 0 à 20 ans). D'autres structures sont plus globalement dédiées aux enfants et adolescents (par exemple Instituts médico-éducatif (IME) et peuvent aussi accompagner des jeunes adultes (par exemple Instituts thérapeutique, éducatif et pédagogique (ITEP)).

Certains secteurs psychiatriques et certains gestionnaires de dispositifs d'accompagnement développent parfois une offre spécifique, dédiée exclusivement aux adolescents et jeunes adultes et proposant un accompagnement centré sur cette charnière que constitue l'adolescence et l'entrée dans l'âge adulte.

Cette rubrique propose de mettre en lumière cette offre spécifique afin d'en faciliter la lecture.

L'offre proposée peut concerner des jeunes qui recherchent un lieu d'accueil et d'écoute pour faire part de leurs difficultés, mais également des personnes déjà inscrites dans un parcours de rétablissement et souhaitant bénéficier de soins ou d'accompagnements spécialement dédiés pour leur tranche d'âge.

¹ Selon la circulaire du 9/05/1974, relative à la mise en place de la sectorisation psychiatrique infanto-juvénile : « La limite réglementaire de seize ans ne doit pas constituer un obstacle à ce que des enfants plus jeunes soient reçus dans des structures dévolues aux adultes et surtout à ce qu'au-delà de l'âge de seize ans les adolescents soient encore traités par les équipes de psychiatrie infantile. »



**Ressources
par arrondissement**

OFFRE DE SOINS ET D'ACCOMPAGNEMENTS CLASSÉE PAR ZONE DE PROXIMITÉ

87 1^{er}, 2^e, 3^e, 4^e

87 | Soins et accompagnements
non sectorisés

87 5^e

87 | Soins et accompagnements
non sectorisés

88 6^e

88 | Soins et accompagnements
non sectorisés

89 8^e, 9^e, 10^e

89 | Soins sectorisés

89 | Soins et accompagnements
non sectorisés

89 11^e

89 | Soins sectorisés

89 | Soins et accompagnements
non sectorisés

90 13^e

90 | Soins sectorisés

90 | Soins et accompagnements
non sectorisés

91 14^e

91 | Soins sectorisés

91 | Soins et accompagnements
non sectorisés

93 16^e

93 | Soins sectorisés

93 | Soins et accompagnements
non sectorisés

94 17^e

94 | Soins et accompagnements
non sectorisés

95 18^e

95 | Soins et accompagnements
non sectorisés

95 19^e

95 | Soins sectorisés

96 | Soins et accompagnements
non sectorisés

96 20^e

96 | Soins sectorisés

96 | Soins et accompagnements
non sectorisés

Psy Ile-de-France

Numéro vert d'information, d'orientation et d'écoute psychologique et psychiatrique
pour tous les Franciliens : 01 48 00 48 00, 7 jours sur 7, de 11 h 00 à 19 h 00

Cette partie recense **uniquement** les dispositifs de soins et d'accompagnements **spécialement dédiés** aux adolescents et jeunes adultes.

En fonction de son âge, la personne concernée peut également être accueillie dans les structures « enfants » ou « adultes » recensées dans ce guide.



Pour les services d'urgences psychiatriques, se reporter à la page 27 pour les enfants de 0 à 18 ans et à la page 125 pour les adultes à partir de 18 ans.

1^{er}, 2^e, 3^e, 4^e ARRONDISSEMENTS

SOINS ET ACCOMPAGNEMENTS NON SECTORISÉS

OFFRE DE SOINS

3^e arrondissement

POUR LES ÉTUDIANTS

Permanence d'écoute psychologique APASO

Étudiants, écoute et consultations
psychologiques

Maison des initiatives étudiantes

50, rue des Tournelles
75003 Paris
01 40 47 55 47
etudiants@apaso.fr

4^e arrondissement

Espace Santé Jeunes Guy Moquet

Médecine de l'adolescence -
Consultations
Pont d'Arcole
75004 Paris
01 42 34 87 24

Consultations de psychiatrie adolescents et jeunes adultes

Hôtel Dieu

1, place du Parvis de Notre-Dame
75004 Paris
01 42 34 85 76

5^e ARRONDISSEMENT

SOINS ET ACCOMPAGNEMENTS NON SECTORISÉS

OFFRE DE SOINS

HJ Centre René Capitant

8, rue de Lanneau
75005 Paris
01 44 41 19 30

Foyer de postcure Centre René Capitant

8, rue de Lanneau
75005 Paris
01 44 41 19 30
contact@centre-rene-capitant.fr

POUR LES ÉTUDIANTS

BAPU FSEF Paris 5^e

Étudiants
30, rue Pascal
75005 Paris
01 43 31 31 32
bapu.pascal@fsef.net

BAPU Luxembourg

Étudiants
44, rue Henri Barbusse
75005 Paris
01 43 29 65 72
bapu.paris@croix-rouge.fr

**BAPU Claude Bernard
Antenne Larrey**

Étudiants
20, rue Larrey
75005 Paris
01 43 37 16 16

**Permanence d'écoute
psychologique APASO**

Étudiants, écoute et consultations
psychologiques

Siège social du CROUS de Paris

39, avenue Georges Bernanos
75005 Paris
01 40 47 55 47
etudiants@apaso.fr

**Service de santé étudiants
Université PSL
(Paris Sciences et Lettres)**

Étudiants de l'Université PSL
Accueil et prises de RDV au PPOP
(Pôle de prévention et d'orientation
psychologique) et en Médecine
de prévention
07 76 08 63 28
santeetudiante@psl.eu

**Service de médecine préventive
des étudiants
Université Sorbonne Nouvelle**

Étudiants de Sorbonne Nouvelle
Centre Censier
13, rue de Santeuil
2^e étage P427
75005 Paris
01 45 87 40 32
fax : 01 45 87 48 38
medecine.preventive@univ-paris3.fr

Centre de santé FSEF Paris 5^e

Consultations de psychiatrie générale
+ de 18 ans

Consultations troubles des conduites
alimentaires 12-25 ans

4, rue de Quatrefages
75005 Paris
01 85 56 00 00
cds.colliard@fsef.net

6^e ARRONDISSEMENT**SOINS ET ACCOMPAGNEMENTS
NON SECTORISÉS****OFFRE DE SOINS****Centre d'accueil psychanalytique
pour adolescents et jeunes adultes
(CAPA)**

118, rue d'Assas
75006 Paris
01 40 51 78 63

POUR LES ÉTUDIANTS**Service universitaire de médecine
préventive et de promotion de la santé
Sorbonne Université**

Étudiants de Sorbonne Université
15, rue de l'École de médecine
Escalier G
3^e étage
75006 Paris
01 40 51 10 00
sumpps@sorbonne-universite.fr

**Service de santé universitaire
Université de Paris**

Étudiants de l'Université de Paris
Campus Saint-Germain
45, rue des Saints-Pères
1^{er} étage T145
75006 Paris
01 42 86 21 29
accueil@siumppps.parisdescartes.fr

8^e, 9^e, 10^e ARRONDISSEMENTS

SOINS SECTORISÉS

Secteur 75103

Rattaché au GHU Paris psychiatrie
& neurosciences

CATTP Espace de prévention, d'accueil et de soins pour adolescents

5, rue Clauzel
75009 Paris
01 44 53 07 39 / 07 87 28 58 22

SOINS ET ACCOMPAGNEMENTS NON SECTORISÉS

OFFRE DE SOINS

9^e arrondissement

HJ

13, rue de la Grange-Batelière
75009 Paris
01 47 70 40 50

10^e arrondissement

Centre parADOxes

11-25 ans
Accueil, consultations d'orientation
analytique, ateliers, groupes de paroles
212, rue Saint-Maur
75010 Paris
09 52 12 78 42 / 06 16 97 66 80
paradoxes@lalune.org

POUR LES ÉTUDIANTS

BAPU Grange-Batelière

Étudiants
13, rue de la Grange-Batelière
75009 Paris
01 47 70 70 32

11^e ARRONDISSEMENT

SOINS SECTORISÉS

Secteur 75101

Rattaché aux Hôpitaux de Saint-Maurice

CMP Adolescents La Roquette

12-18 ans vivant dans le 11^e arr.
63, rue de la Roquette
75011 Paris
01 47 00 50 63
fax : 01 40 21 86 83
cmp-roquette.75i01@ght94n.fr

SOINS ET ACCOMPAGNEMENTS NON SECTORISÉS

OFFRE DE SOINS

Espace Bastille

Enfants, adolescents, jeunes adultes,
et leurs familles affectés
ou ayant été affectés par un cancer
63, rue de la Roquette
75011 Paris
01 47 00 50 63
fax : 01 40 21 86 83
espacebastille@ght94n.fr

Espace jeunes adultes (EJA HJ)

29, rue du Faubourg Saint-Antoine
75011 Paris
01 53 17 12 30
aja@lad.fr

HJ

13-20 ans
3, Cité Angoulême
75011 Paris
01 43 38 91 07

OFFRE D'ACCOMPAGNEMENTS

ACCUEIL, ÉCOUTE

PAEJ

12-25 ans
3, villa du Clos-de-Malevert
75011 Paris
01 43 57 10 01
paej@fondation-opej.org

13° ARRONDISSEMENT**SOINS SECTORISÉS****Secteur 75I05**

Rattaché à l'ASM 13

CATTP Adolescents76, avenue Edison
75013 Paris
01 40 77 43 80**HJ pour adolescents**12-23 ans
76, avenue Edison
75013 Paris
01 40 77 43 03
micro.HDJA@asm13.org**Secteur 75G12**

Rattaché à l'ASM 13

**CMP Centre Philippe Paumelle
Consultations adolescents
et jeunes adultes**11, rue Albert Bayet
75013 Paris
01 40 77 44 00
fax : 01 40 77 44 29**SOINS ET ACCOMPAGNEMENTS
NON SECTORISÉS****OFFRE DE SOINS****Consultations****Service de psychiatrie de l'enfant
et de l'adolescent de la Pitié-Salpêtrière****Hôpital de la Pitié-Salpêtrière**47, boulevard de l'Hôpital
75013 Paris
01 42 16 23 63 / 01 42 16 23 33**HJ - Service de psychiatrie de l'enfant
et de l'adolescent de la Pitié-Salpêtrière****Hôpital de la Pitié-Salpêtrière**47, boulevard de l'Hôpital
75013 Paris
01 42 16 23 63 / 01 42 16 23 33**Unités d'hospitalisation
Service de psychiatrie de l'enfant
et de l'adolescent de la Pitié-Salpêtrière****Hôpital de la Pitié-Salpêtrière**47, boulevard de l'Hôpital
75013 Paris
01 42 16 23 63 / 01 42 16 23 33**Unité Esquirol** - 12-15 ans, collégiens**Unité Seguin** - 15-18 ans, lycéens**Unité Simon**, unité de soins intensifs,
unité fermée pour adolescents en
grande difficulté**POUR LES ÉTUDIANTS****Service de santé universitaire
Université de Paris**Étudiants de l'Université de Paris
Campus des Grands Moulins
8, place Aurélie Nemours
Bâtiment Sophie Germain
75013 Paris
01 57 27 94 60
siummps.grands-moulins@u-paris.fr**Service de santé universitaire -
Université Panthéon-Sorbonne**Étudiants de l'Université Panthéon-
Sorbonne**Centre Pierre Mendès France**90, rue de Tolbiac
8° étage
75013 Paris
01 44 07 89 50
siummps@univ-paris1.fr**Relais FSEF Étudiants Lycéens 75**14-25 ans, lycéens et étudiants
60, rue des Grands Moulins
75013 Paris
01 45 83 89 15

Clinique FSEF Paris 13°

16-25 ans, lycéens et étudiants
Hospitalisation à temps complet
ou hôpital de jour
Soins, études, insertion
68, rue des Grands Moulins
75013 Paris
01 45 85 25 17
fax : 01 53 60 07 89
clinique.paris13@fsef.net

OFFRE D'ACCOMPAGNEMENTS

SERVICES D'ACCOMPAGNEMENTS
(SAVS, SAMSAH)
DÉDIÉS ADOLESCENTS
ET JEUNES ADULTES

SAMSAH Prépsy

18-25 ans
14, rue de la Fontaine-à-Mulard
75013 Paris
01 47 83 72 19
prepsy@prepsy.fr
www.prepsy.fr

14° ARRONDISSEMENT**SOINS SECTORISÉS****Secteur 75106**

Rattaché au GHU Paris psychiatrie
& neurosciences

CMP Ado

13-18 ans
26, boulevard Brune
3e étage
75014 Paris
01 45 65 61 09

Secteur 75G13

Rattaché au GHU Paris psychiatrie
& neurosciences

Centre de réhabilitation et de rétablissement - Unité passerelle pour adolescents et jeunes adultes (UPAJA)

Après une hospitalisation temps plein
ou en complément d'un suivi au CMP
Groupes à médiations, éducation
thérapeutique, cours sur site, etc.

Institut Paris Brune

26, boulevard Brune
4^e étage
75014 Paris
01 80 52 67 26

**SOINS ET ACCOMPAGNEMENTS
NON SECTORISÉS****OFFRE DE SOINS****Accueil sans RDV
Maison de Solenn (MDA)**

Adolescents de 11 à 18 ans /
adolescents et leurs parents
Pour des jeunes sans suivi
et en recherche d'orientation
Directement à la MDA de 10h00
à 17h00 ou par téléphone
97, boulevard de Port-Royal
75014 Paris
01 58 41 24 24

Consultations Maison de Solenn (MDA)

11-18 ans

Consultations de pédiatrie et de médecine des adolescents, consultations TCA, consultations de psychologie et de psychiatrie, consultations transculturelles et d'adoption internationale, consultations NATMIE à l'attention des mineurs non accompagnés

97, boulevard de Port-Royal
75014 Paris
01 58 41 24 24

Centre Hubert Flavigny Unité de consultations

Département de psychiatrie de l'adolescent et du jeune adulte
Institut Mutualiste Montsouris (IMM)

13-20 ans présentant des troubles psychiatriques sévères
42, boulevard Jourdan
75014 Paris
01 56 61 69 19 / 01 56 61 69 17

Consultation de psycho-addictologie de l'adolescent et du jeune adulte (CP3A)

Site Sainte-Anne

1, rue Cabanis
Pavillon F
75014 Paris
01 45 65 64 02

Centre d'évaluation pour jeunes adultes et adolescents (C'JAAD)

Pôle PEPIT (pôle hospitalo-universitaire d'évaluation, prévention et innovation thérapeutique)

15-30 ans,
difficultés psychiques débutantes
1, rue Cabanis
Bâtiment G
75014 Paris
01 45 65 81 79
CJAADcontact@ghu-paris.fr

Consultation dysphorie de genre Site Sainte-Anne

À partir de 16 ans
1, rue Cabanis
75014 Paris
01 45 65 81 05

CATTP Maison de Solenn

11-19 ans
97, boulevard de Port-Royal
75014 Paris
01 58 41 34 40

HJ - Département de psychiatrie de l'adolescent et du jeune adulte Institut Mutualiste Montsouris (IMM)

Hospitalisation brève
et hospitalisation temps plein
13-18 ans présentant des troubles
psychiatriques sévères
42, boulevard Jourdan
75014 Paris
01 56 61 69 19 / 01 56 61 69 17

HJ Maison de Solenn

11-18 ans
97, boulevard de Port-Royal
75014 Paris
01 58 41 34 40

HJ Montsouris

12-20 ans
Jeunes habitant Paris et
les départements limitrophes
Jeunes vivant avec des troubles
psychiques importants sans déficit
intellectuel
22, boulevard Jourdan
75014 Paris
01 45 88 89 54
fax : 01 45 81 27 10
hjm@cerep-phymentin.org

Unité d'hospitalisation Maison de Solenn

11-18 ans
Hospitalisations de médecine de
l'adolescent, troubles du comportement
alimentaire et psychiatrie
de l'adolescent
97, boulevard de Port-Royal
75014 Paris
01 58 41 28 14

**Unités d'hospitalisation
Département de psychiatrie
de l'adolescent et du jeune adulte
Institut Mutualiste Montsouris (IMM)**

Unité d'hospitalisation brève ou de crise
Unité d'hospitalisation temps plein
13-18 ans présentant des troubles
psychiatriques sévères
42, boulevard Jourdan
75014 Paris
01 56 61 69 19 / 01 56 61 69 17

POUR LES ÉTUDIANTS

**BAPU FSEF Paris 5^e
Antenne Cité internationale
universitaire de Paris**

Accueil exclusivement réservé
aux résidents de la Cité Internationale
Universitaire de Paris
17, boulevard Jourdan
75014 Paris
01 44 16 65 62
relais.social@ciup.fr

OFFRE D'ACCOMPAGNEMENTS

ACCUEIL, ÉCOUTE

**Maison de Solenn
Maison des adolescents (MDA)**

11-18 ans
Adolescents, seuls ou accompagnés,
n'ayant pas de suivi spécialisé en cours
et se posant des questions de santé
97, boulevard de Port-Royal
75014 Paris
01 58 41 24 24
ou se rendre directement sur place

16^e ARRONDISSEMENT

SOINS SECTORISÉS

Secteur 75108

Rattaché au GHU Paris psychiatrie
& neurosciences

CMP Picot

12-17 ans
6, rue Picot
75016 Paris
01 45 65 61 05

CMP Niox

12-17 ans
11, rue du Général Niox
75016 Paris
01 45 65 61 24

Secteurs 75G17, 75G18

Rattachés au GHU Paris psychiatrie
& neurosciences

**Unité d'accueil des adolescents
et des jeunes adultes
CMP Saint-Didier**

16-24 ans
29, rue Saint-Didier
75016 Paris
01 45 65 61 23

**SOINS ET ACCOMPAGNEMENTS
NON SECTORISÉS**

OFFRE DE SOINS

POUR LES ÉTUDIANTS

**BAPU Claude Bernard
Antenne de Ribera**

50, rue de Ribera
75016 Paris
01 45 20 14 40

**Service de santé étudiants
Université PSL
(Paris Sciences et Lettres)**

Étudiants de l'Université PSL

Accueil et prises de RDV au PPOP
(Pôle de prévention et d'orientation
psychologique) et en Médecine de
prévention

07 76 08 63 28

santeetudiante@psl.eu

OFFRE D'ACCOMPAGNEMENTS

**SCOLARISATION, FORMATION,
INSERTION PROFESSIONNELLE**

Relais Handicap Orientation

11-30 ans, domiciliés
ou scolarisés à Paris

Entretiens, conseils et accompagnement
dans l'élaboration d'un projet scolaire
et professionnel

14, avenue René Boylesve
75016 Paris

01 44 62 35 95

reseau.handicap.orientation@ac-paris.fr

17^e ARRONDISSEMENT

**SOINS ET ACCOMPAGNEMENTS
NON SECTORISÉS**

OFFRE D'ACCOMPAGNEMENTS

**SCOLARISATION, FORMATION,
INSERTION PROFESSIONNELLE**

SAS Turbulences

À partir de 20 ans

12, boulevard de Reims

75017 Paris

01 42 27 47 31

fax : 01 47 64 55 63

18° ARRONDISSEMENT**SOINS ET ACCOMPAGNEMENTS
NON SECTORISÉS****OFFRE DE SOINS****Centre intersectoriel d'accueil
pour adolescents (CIAPA)**

13-18 ans

*Dispositif de crise (pas un dispositif
d'urgence) : pas de réponse immédiate,
l'ensemble des soins est programmé*Accueil téléphonique 24 heures sur 24,
7 jours sur 7Accueil du lundi au vendredi de 9h00
à 19h00, sur RDV exclusivement

56, rue du Simplon

75018 Paris

01 45 65 71 85

OFFRE D'ACCOMPAGNEMENTS**ACCUEIL, ÉCOUTE****PAEJ**

12-25 ans

76, rue Philippe Girard

75018 Paris

01 46 07 61 64

**SERVICES D'ACCOMPAGNEMENTS
(SAVS, SAMSAH)****SAVS avec hébergement**

18-30 ans

148, rue des Poissonniers

75018 Paris

01 42 52 15 39

savs-75@ladapt.net**19° ARRONDISSEMENT****SOINS SECTORISÉS****Secteur 75111**Rattaché au GHU Paris psychiatrie
& neurosciences**Espace A+ (CATTP)
Centre Henri Michaux**

11-15 ans

Adolescents déscolarisés

ou en voie de déscolarisation

Orientation par les professionnels
du secteur 75111

114, avenue de Flandre

75019 Paris

01 40 05 62 86

Secteurs 75G25, 75G26Rattachés au GHU Paris psychiatrie
& neurosciences**NineTeen**

16-25 ans résidant dans

le 19° arrondissement

Centre ambulatoire de repérage,
d'évaluation et d'intervention précoce
dans le champ des troubles psychiques
émergents

14, rue de Thionville

75019 Paris

06 31 76 57 87

nineteen@ghu-paris.fr

**SOINS ET ACCOMPAGNEMENTS
NON SECTORISÉS****OFFRE D'ACCOMPAGNEMENTS****ACCUEIL, ÉCOUTE****Maison des adolescents
Robert Debré (MDA)**

12-20 ans, nord de Paris
Lieu d'accueil et de conseil en
matière de santé, relations (famille,
amis), sexualité, scolarité, mal-être,
consommations

8, avenue de la Porte du
Pré Saint-Gervais
75019 Paris
01 40 40 27 60
maisondesados@mda-debre.fr

PAEJ

12-25 ans
3, rue André Danjon
75019 Paris
01 42 40 20 42
contact@paris-ados.fr

**SCOLARISATION, FORMATION,
INSERTION PROFESSIONNELLE****IMPro Faites des couleurs**

14-20 ans
35, rue Compans
75019 Paris
01 53 19 83 59
fax : 01 42 02 18 44

20^e ARRONDISSEMENT**SOINS SECTORISÉS**

Secteurs 75G27, 75G28, 75G29

Rattachés au GHU Paris psychiatrie
& neurosciences

**SOINS ET ACCOMPAGNEMENTS
NON SECTORISÉS****OFFRE DE SOINS****Accueil temporaire rapide ados parisiens
(ATRAP)**

10-15 ans
Jeunes du territoire parisien
en situation de crise
Adressage par un professionnel
(service des urgences, sortie
d'hospitalisation en pédiatrie)
Réponse rapide, sous 48 heures
et prise en charge d'1 mois, renouvelable
3-5 rue Lespagnol
75020 Paris
01 43 56 57 79
atrap@ghu-paris.fr

POUR LES ÉTUDIANTS**CAPE Cellule d'aide psychologique
pour les étudiant.e.s**

16-27 ans, en souffrance psychique,
en situation de crise ou ayant un vécu
de solitude
Entretiens, consultations médicales,
groupes d'expression et de création
Accueil immédiat, durée limitée
(2 à 4 mois), préparer un projet
ou une orientation
3, rue Jean-Baptiste Dumay
75020 Paris
01 42 78 19 87
cape@cpsparis.fr

OFFRE D'ACCOMPAGNEMENTS

ACCUEIL, ÉCOUTE

PAEJ Le Passage Croix-Rouge française

Unité d'accueil et d'aide psychologique

16-26 ans

24, rue Rampeau

75020 Paris

01 43 48 88 87

lepassage.paris@croix-rouge.fr

PAEJ

12-25 ans

24, rue Rampeau

75020 Paris

01 48 05 01 01

paj@anrs.asso.fr



Ressources par catégorie

OFFRE DE SOINS ET D'ACCOMPAGNEMENTS SPÉCIALEMENT DÉDIÉE « ADOLESCENTS & JEUNES ADULTES », CLASSÉE PAR CATÉGORIE

101 OFFRE DE SOINS

110 OFFRE D'ACCOMPAGNEMENTS

Cette partie recense **uniquement** les dispositifs de soins et d'accompagnements **spécialement dédiés** aux adolescents et jeunes adultes.
En fonction de son âge, la personne concernée peut également être accueillie dans les structures « enfants » ou « adultes » recensées dans ce guide.



Pour les services d'urgences psychiatriques, se reporter à la page 27 pour les enfants de 0 à 18 ans et à la page 125 pour les adultes à partir de 18 ans.

OFFRE DE SOINS

Offre psychiatrique généraliste (sectorisée et non sectorisée)

Centres médico-psychologiques (CMP) et consultations psychiatriques généralistes

Accueils et consultations spécialisés (psychanalyse, autres consultations)

Dispositifs de crise

Centres d'accueil thérapeutique à temps partiel (CATTP) adolescents et jeunes adultes

Hôpitaux de jour (HJ) dédiés adolescents et jeunes adultes

Unités d'hospitalisation dédiées adolescents et jeunes adultes

Autres

Dispositifs pour les étudiants : lieux de soutien psychologique

pour les étudiants (Écoute téléphonique, Services de santé universitaire, BAPU, Consultations, Unités d'hospitalisation)

L'offre de soins et d'accompagnements proposée en addictologie et en autisme n'est pas référencée dans ce guide.

Vous référer aux sites ressources :

en addictologie

www.addictaide.fr

www.drogues-info-service.fr

pour l'autisme

www.craif.org

www.tamis-autisme.org

www.autismeinfoservice.fr

Offre psychiatrique généraliste (sectorisée et non sectorisée) CMP et consultations psychiatriques généralistes

1^{er}, 2^e, 3^e, 4^e, 11^e arrondissements
Secteur 75101

CMP adolescents La Roquette

12-18 ans vivant dans le 11^e arrondissement
63, rue de la Roquette
75011 Paris
01 47 00 50 63
fax : 01 40 21 86 83
cmp-roquette.75i01@ght94n.fr

Espace Santé Jeunes Guy Moquet

Médecine de l'adolescence Consultations

Pont d'Arcole
75004 Paris
01 42 34 87 24

Consultations de psychiatrie adolescents et jeunes adultes

Hôtel Dieu

1, place du Parvis de Notre-Dame
75004 Paris
01 42 34 85 76

13^e arrondissement Secteur 75G12

Centre Philippe Paumelle (CMP) Consultations adolescents et jeunes adultes

11, rue Albert Bayet
75013 Paris
01 40 77 44 00
fax : 01 40 77 44 29

Consultations

Service de psychiatrie de l'enfant et de l'adolescent de la Pitié-Salpêtrière Hôpital de la Pitié-Salpêtrière

47, boulevard de l'Hôpital
75013 Paris
01 42 16 23 63 / 01 42 16 23 33

14^e arrondissement Secteur 75I06

CMP Ado

13-18 ans
26, boulevard Brune
3^e étage
75014 Paris
01 45 65 61 09

Accueil sans RDV Maison de Solenn (MDA)

Adolescents de 11 à 18 ans /
adolescents et leurs parents
Pour des jeunes sans suivi
et en recherche d'orientation
Directement à la MDA de 10h00
à 17h00 ou par téléphone
97, boulevard de Port-Royal
75014 Paris
01 58 41 24 24

Consultations Maison de Solenn (MDA)

11-18 ans
Consultations de pédiatrie et
de médecine des adolescents,
consultations TCA, consultations
de psychologie et de psychiatrie,
consultations transculturelles
et d'adoption internationale,
consultations NATMIE à l'attention
des mineurs non accompagnés
97, boulevard de Port-Royal
75014 Paris
01 58 41 24 24

Centre Hubert Flavigny Unité de consultations Département de psychiatrie de l'adolescent et du jeune adulte Institut Mutualiste Montsouris (IMM)

13-20 ans présentant des troubles
psychiatriques sévères
42, boulevard Jourdan
75014 Paris
01 56 61 69 19 / 01 56 61 69 17

16^e arrondissement Secteur 75I08

CMP Picot

12-17 ans
6, rue Picot
75016 Paris
01 45 65 61 05

CMP Niox

12-17 ans
11, rue du Général Niox
75016 Paris
01 45 65 61 24

Secteurs 75G17, 75G18

Unité d'accueil des adolescents et des jeunes adultes CMP Saint-Didier

16-24 ans
29, rue Saint-Didier
75016 Paris
01 45 65 61 23

Accueils et consultations spécialisés (psychanalyse, autres consultations)

PSYCHANALYSE

6^e arrondissement

Centre d'accueil psychanalytique pour adolescents et jeunes adultes (CAPA)

118, rue d'Assas
75006 Paris
01 40 51 78 63

10^e arrondissement

Centre parADOxes

11-25 ans
Accueil, consultations d'orientation analytique, ateliers, groupes de paroles
212, rue Saint-Maur
75010 Paris
09 52 12 78 42 / 06 16 97 66 80
paradoxes@lalune.org

Plusieurs antennes à Paris

CAPSY espace jeunes adultes Consultations de psychanalyse jeunes adultes

18-35 ans en situation de rupture, de souffrance, de précarité psychique
Consultations assurées dans des cabinets, tarifs adaptés
Prise de RDV par téléphone
06 23 73 39 76

AUTRES CONSULTATIONS

14^e arrondissement

Consultation dysphorie de genre

Site Sainte-Anne

À partir de 16 ans
1, rue Cabanis
75014 Paris
01 45 65 81 05

Consultation de psycho-addictologie de l'adolescent et du jeune adulte (CP3A)

Site Sainte-Anne

1, rue Cabanis
Pavillon F
75014 Paris
01 45 65 64 02

Dispositifs de crise

14^e arrondissement

Unité de crise

Institut mutualiste Montsouris

13-18 ans

Unité d'hospitalisation

Pas d'accès direct, sur orientation
d'un psychiatre (par exemple :
CPOA, SAU des hôpitaux...)

42, boulevard Jourdan

75014 Paris

01 56 61 69 17

18^e arrondissement

Centre intersectoriel d'accueil pour adolescents (CIAPA)

13-18 ans

Dispositif de crise (pas un dispositif
d'urgence) : pas de réponse immédiate,
l'ensemble des soins est programmé

Accueil téléphonique 24 heures sur 24,
7 jours sur 7

Accueil du lundi au vendredi de 9h00
à 19h00, sur RDV exclusivement

56, rue du Simplon

75018 Paris

01 45 65 71 85

20^e arrondissement

Accueil temporaire rapide ados parisiens (ATRAP)

10-15 ans

Jeunes du territoire parisien
en situation de crise

Adressage par un professionnel
(service des urgences, sortie
d'hospitalisation en pédiatrie)

Réponse rapide, sous 48 heures
et prise en charge d'1 mois, renouvelable

3-5 rue Lespagnol

75020 Paris

01 43 56 57 79

CATTP adolescents et jeunes adultes

8^e, 9^e, 10^e arrondissements

Secteur 75103

Espace de prévention, d'accueil et de soins pour adolescents

5, rue Clauzel

75009 Paris

01 44 53 07 39 / 07 87 28 58 22

13^e arrondissement

Secteur 75105

CATTP Adolescents

76, avenue Edison

75013 Paris

01 40 77 43 80

14^e arrondissement

CATTP Maison de Solenn

11-19 ans

97, boulevard de Port-Royal

75014 Paris

01 58 41 34 40

19^e arrondissement

Secteur 75111

Espace A+

Centre Henri Michaux

11-15 ans

Adolescents déscolarisés ou en voie
de déscolarisation

Orientation par les professionnels
du secteur 75111

114, avenue de Flandre

75019 Paris

01 40 05 62 86

HJ dédiés adolescents et jeunes adultes

5^e arrondissement

Centre René Capitant (HJ)

8, rue de Lanneau
75005 Paris
01 44 41 19 30

9^e arrondissement

HJ

13, rue de la Grange-Batelière
75009 Paris
01 47 70 40 50

11^e arrondissement

Espace jeunes adultes (EJA)

29, rue du Faubourg Saint-Antoine
75011 Paris
01 53 17 12 30
ēja@lad.fr

HJ

13-20 ans
3, Cité Angoulême
75011 Paris
01 43 38 91 07

13^e arrondissement

Secteur 75105

HJ pour adolescents

12-23 ans
76, avenue Edison
75013 Paris
01 40 77 43 03
micro.HDJA@asm13.org

HJ - Service de psychiatrie de l'enfant et de l'adolescent de la Pitié-Salpêtrière Hôpital de la Pitié-Salpêtrière

47, boulevard de l'Hôpital
75013 Paris
01 42 16 23 63 / 01 42 16 23 33

14^e arrondissement

HJ - Département de psychiatrie de l'adolescent et du jeune adulte Institut Mutualiste Montsouris (IMM)

Hospitalisation brève et hospitalisation temps plein

13-18 ans présentant des troubles psychiatriques sévères

42, boulevard Jourdan
75014 Paris

01 56 61 69 19 / 01 56 61 69 17

HJ Maison de Solenn

11-18 ans

97, boulevard de Port-Royal
75014 Paris

01 58 41 34 40

HJ Montsouris

12-20 ans

Jeunes habitant Paris et les départements limitrophes

Jeunes vivant avec des troubles psychiques importants sans déficit intellectuel

22, boulevard Jourdan
75014 Paris

01 45 88 89 54

fax : 01 45 81 27 10

hjm@cerep-phymentin.org

Unités d'hospitalisation dédiées adolescents et jeunes adultes

13^e arrondissement

Unités d'hospitalisation
Service de psychiatrie de l'enfant et de l'adolescent de la Pitié-Salpêtrière
Hôpital de la Pitié-Salpêtrière

47, boulevard de l'Hôpital
 75013 Paris
 01 42 16 23 63 / 01 42 16 23 33
Unité Esquirol - 12-15 ans, collégiens
Unité Seguin - 15-18 ans, lycéens
Unité Simon, unité de soins intensifs, unité fermée pour adolescents en grande difficulté

14^e arrondissement

Unité d'hospitalisation

Maison de Solenn

11-18 ans
 Hospitalisations de médecine de l'adolescent, troubles du comportement alimentaire et psychiatrie de l'adolescent
 97, boulevard de Port-Royal
 75014 Paris
 01 58 41 28 14

Unités d'hospitalisation
Département de psychiatrie de l'adolescent et du jeune adulte
Institut Mutualiste Montsouris (IMM)

Unité d'hospitalisation brève ou de crise
 Unité d'hospitalisation temps plein
 13-18 ans présentant des troubles psychiatriques sévères
 42, boulevard Jourdan
 75014 Paris
 01 56 61 69 19 / 01 56 61 69 17

Autres

5^e arrondissement

Foyer de postcure - Centre René Capitant

8, rue de Lanneau
 75005 Paris
 01 44 41 19 30
contact@centre-rene-capitant.fr

11^e arrondissement

Espace Bastille

Enfants, adolescents, jeunes adultes, et leurs familles affectés ou ayant été affectés par un cancer
 63, rue de la Roquette
 75011 Paris
 01 47 00 50 63
 fax : 01 40 21 86 83
espacebastille@ght94n.fr

14^e arrondissement

Secteur 75G13

Centre de réhabilitation et de rétablissement - Unité passerelle pour adolescents et jeunes adultes (UPAJA)

Après une hospitalisation temps plein ou en complément d'un suivi au CMP
 Groupes à médiations, éducation thérapeutique, cours sur site, etc.

Institut Paris Brune

26, boulevard Brune
 4^e étage
 75014 Paris
 01 80 52 67 26

Centre d'évaluation pour jeunes adultes et adolescents (C'JAAD)

Pôle PEPIT (pôle hospitalo-universitaire d'évaluation, prévention et innovation thérapeutique)

15-30 ans, difficultés psychiques débutantes
 1, rue Cabanis
 Bâtiment G
 75014 Paris
 01 45 65 81 79
CJAADcontact@ghu-paris.fr

19^e arrondissement Secteurs 75G25, 75G26

NineTeen

16-25 ans résidant dans
le 19^e arrondissement

Centre ambulatoire de repérage,
d'évaluation et d'intervention
précoce dans le champ des troubles
psychiques émergents

14, rue de Thionville
75019 Paris
06 31 76 57 87
nineteen@ghu-paris.fr

Plateforme de réhabilitation psychosociale Paris Nord

1^{er}, 2^e, 3^e, 4^e, 8^e, 9^e, 10^e, 11^e, 12^e, 17^e,
18^e, 19^e, 20^e arrondissements

À l'attention de personnes vivant avec
des troubles psychiatriques chroniques
entraînant un handicap psychique

Dispositif d'évaluation et de soins
de réhabilitation psychosociale

18-20, rue d'Auvergne
4^e étage
75009 Paris
01 42 81 27 22
fax: 01 42 81 46 40
plateforme.rehab@ghu-paris.fr

Accès par une plateforme numérique ou via une ligne téléphonique :

Psy Ile-de-France

Numéro vert d'information, d'orientation
et d'écoute psychologique et
psychiatrique pour tous les Franciliens

01 48 00 48 00, 7 jours sur 7,
de 11 h 00 à 19 h 00

Prepsy Contact

16-25 ans

Jeunes présentant un double
diagnostic : troubles psychiques
et addictions

Parcours coordonné par un case-
manager

01 40 79 08 38

Par téléphone, chats, réseaux sociaux
programmecontact@prepsy.fr
www.prepsycontact.fr

laVita

13-25 ans en détresse psychologique

Dispositif de repérage, d'aide et
d'orientation - Orientation rapide et
gratuite des jeunes vers un psychologue
clinicien de proximité

info@lavita.paris

Dispositifs pour les étudiants : lieux de soutien psychologique pour les étudiants (Écoute téléphonique - Services de santé universitaire - BAPU - Consultations - Unités d'hospitalisation)

Accès par une plateforme numérique :

Pour trouver un soutien psychologique
gratuit :

www.nightline.fr/mon-soutien-psy-gratuit

ÉCOUTE TÉLÉPHONIQUE

Nightline Paris

Étudiants parisiens

Service d'écoute par des étudiants,
pour des étudiants

De 21h00 à 2h30 tous les jours de
la semaine sauf le mardi et le mercredi

Par téléphone :

01 88 32 12 32 (français)

01 88 32 12 33 (anglais)

Par tchat :

www.nightline-paris.fr

Soutien Santé UP

Étudiants de l'Université de Paris
06 67 69 87 36
ou message sur la page Facebook :
Soutien Santé UP

SERVICES DE SANTÉ UNIVERSITAIRE**Service universitaire de médecine préventive et de promotion de la santé Sorbonne Université**

Étudiants de Sorbonne Université
15, rue de l'École de médecine
Escalier G
3^e étage
75006 Paris
01 40 51 10 00
sumpps@sorbonne-universite.fr

Service de médecine préventive des étudiants**Université Sorbonne Nouvelle**

Étudiants de Sorbonne Nouvelle
Centre Censier
13, rue de Santeuil
2^e étage P427
75005 Paris
01 45 87 40 32
fax : 01 45 87 48 38
medecine.preventive@univ-paris3.fr

Service de santé universitaire Université de Paris

Étudiants de l'Université de Paris
Campus Saint-Germain
45, rue des Saints-Pères
1^{er} étage T145
75006 Paris
01 42 86 21 29
accueil@siumpmps.parisdescartes.fr

Campus des Grands Moulins

8, place Aurélie Nemours
Bâtiment Sophie Germain
75013 Paris
01 57 27 94 60
siumpmps.grands-moulins@u-paris.fr

Service de santé universitaire Université Panthéon-Sorbonne

Étudiants de l'Université Panthéon-Sorbonne
Centre Pierre Mendès France
90, rue de Tolbiac
8^e étage
75013 Paris
01 44 07 89 50
siummps@univ-paris1.fr

Service de santé étudiants Université PSL (Paris Sciences et Lettres)

Étudiants de l'Université PSL
Accueil et prises de RDV au PPOP
(Pôle de prévention et d'orientation psychologique) et en Médecine de prévention
07 76 08 63 28
santeetudiante@psl.eu

BAPU**BAPU SFEF Paris 5^e**

30, rue Pascal
75005 Paris
01 43 31 31 32
bapu.pascal@sfef.net

BAPU Luxembourg

44, rue Henri Barbusse
75005 Paris
01 43 29 65 72
bapu.paris@croix-rouge.fr

BAPU Claude Bernard Antenne Larrey

20, rue Larrey
75005 Paris
01 43 37 16 16

BAPU Grange-Batelière

13, rue de la Grange-Batelière
75009 Paris
01 47 70 70 32

**BAPU FSEF Paris 5°
Antenne Cité internationale
universitaire de Paris**

Accueil exclusivement réservé
aux résidents de la Cité Internationale
Universitaire de Paris
17, boulevard Jourdan
75014 Paris
01 44 16 65 62
relais.social@ciup.fr

**BAPU Claude Bernard
Antenne de Ribera**

50, rue de Ribera
75016 Paris
01 45 20 14 40

CONSULTATIONS

Apsytube

Étudiants dans un établissement
supérieur parisien
Happsy Line (vidéoconsultations)
Happsy Hours (consultations)
06 27 86 91 83
rdv.apsytude@gmail.com

**CAPE Cellule d'aide psychologique
pour les étudiant.e.s**

16-27 ans, en souffrance psychique,
en situation de crise ou ayant
un vécu de solitude
Entretiens, consultations médicales,
groupes d'expression et de création
Accueil immédiat, durée limitée
(2 à 4 mois), préparer un projet
ou une orientation
3, rue Jean-Baptiste Dumay
75020 Paris
01 42 78 19 87
cape@cpsparis.fr

**Permanence d'écoute psychologique
APASO**

Étudiants, écoute et consultations
psychologiques
2 lieux de soutien psychologique :
Maison des initiatives étudiantes
50, rue des Tournelles
75003 Paris
Siège social du CROUS de Paris
39, avenue Georges Bernanos
75005 Paris
01 40 47 55 47
etudiants@apaso.fr

Relais FSEF Étudiants Lycéens 75

14-25 ans, lycéens et étudiants
60, rue des Grands Moulins
75013 Paris
01 45 83 89 15

Centre de santé FSEF Paris 5°

Consultations de psychiatrie générale
+ de 18 ans
Consultations troubles des conduites
alimentaires 12-25 ans
4, rue de Quatrefages
75005 Paris
01 85 56 00 00
cds.colliard@fsef.net

UNITÉS D'HOSPITALISATION

Clinique FSEF Paris 13°

16-25 ans, lycéens et étudiants
Hospitalisation à temps complet
ou hôpital de jour
Soins, études, insertion
68, rue des Grands Moulins
75013 Paris
01 45 85 25 17
fax : 01 53 60 07 89
clinique.paris13@fsef.net

Cette partie recense **uniquement** les dispositifs de soins et d'accompagnements **spécialement dédiés** aux adolescents et jeunes adultes. En fonction de son âge, la personne concernée peut également être accueillie dans les structures « enfants » ou « adultes » recensées dans ce guide.

OFFRE D'ACCOMPAGNEMENTS

Accueil et écoute dédiés adolescents et jeunes adultes
(MDA - PAEJ - Écoute téléphonique)

Services d'accompagnements dédiés adolescents et jeunes adultes

Scolarisation, formation, insertion professionnelle : dispositifs dédiés adolescents et jeunes adultes

L'offre de soins et d'accompagnements proposée en addictologie et en autisme n'est pas référencée dans ce guide.

Vous référer aux sites ressources :

en addictologie

www.addictaide.fr

www.drogues-info-service.fr

pour l'autisme

www.craif.org

www.tamis-autisme.org

www.autismeinfoservice.fr

Céapsy

> Présentation Céapsy, page 11

Centre ressource troubles psychiques / handicap psychique Ile-de-France

102, avenue du Général Leclerc

75014 Paris

01 55 03 00 75

Permanences d'information et d'orientation : 01 88 40 38 80

contact@ceapsy.org

Accueil et écoute dédiés adolescents et jeunes adultes
(MDA - PAEJ - Écoute téléphonique)

MDA

Maison de Solenn
Maison des adolescents (MDA)

11-18 ans

Adolescents, seuls ou accompagnés, n'ayant pas de suivi spécialisé en cours et se posant des questions de santé

97, boulevard de Port-Royal

75014 Paris

01 58 41 24 24

ou se rendre directement sur place

Maison des adolescents
Robert Debré (MDA)

12-20 ans, nord de Paris

Lieu d'accueil et de conseil en matière de santé, relations (famille, amis), sexualité, scolarité, mal-être, consommations

8, avenue de la Porte du Pré Saint-Gervais

75019 Paris

01 40 40 27 60

maisondesados@mda-debre.fr

PAEJ

PAEJ

12-25 ans
3, Villa du Clos-de-Malevert
75011 Paris
01 43 57 10 01
paej@fondation-opej.org

PAEJ

12-25 ans
76, rue Philippe Girard
75018 Paris
01 46 07 61 64

PAEJ

12-25 ans
3, rue André Danjon
75019 Paris
01 42 40 20 42
contact@paris-ados.fr

PAEJ Le Passage Croix-Rouge française

Unité d'accueil et d'aide psychologique
16-26 ans
24, rue Ramponeau
75020 Paris
01 43 48 88 87
lepassage.paris@croix-rouge.fr

PAEJ

12-25 ans
24, rue Ramponeau
75020 Paris
01 48 05 01 01
paj@anrs.asso.fr

ÉCOUTE TÉLÉPHONIQUE

Des lignes téléphoniques nationales dédiées aux adolescents et jeunes adultes existent et sont référencées p. 236

Nightline Paris

Étudiants parisiens
Service d'écoute par des étudiants,
pour des étudiants
De 21h00 à 2h30 tous les jours de
la semaine sauf le mardi et le mercredi

Par téléphone :
01 88 32 12 32 (français)
01 88 32 12 33 (anglais)

Par tchat :
www.nightline-paris.fr

Soutien Santé UP

Étudiants de l'Université de Paris
06 67 69 87 36
ou message sur la page Facebook :
Soutien Santé UP

Fil Harmonie

Écoute téléphonique dédiée
aux professionnels de l'Académie
de Paris : personnels de santé, sociaux,
éducatifs, enseignants et de direction
des lycées et collèges pour des élèves
de 3^e, confrontés à certaines situations
complexes de leurs élèves
01 53 60 83 68

Services d'accompagnements dédiés adolescents et jeunes adultes

SAVS avec hébergement

18-30 ans
148, rue des Poissonniers
75018 Paris
01 42 52 15 39
savs-75@ladapt.net

SAMSAH Prépsy

18-25 ans
14, rue de la Fontaine-à-Mulard
75013 Paris
01 47 83 72 19
prepsy@prepsy.fr
www.prepsy.fr

Scolarisation, formation, insertion professionnelle : dispositifs dédiés adolescents et jeunes adultes

Relais Handicap Orientation

11-30 ans, domiciliés
ou scolarisés à Paris
Entretiens, conseils et accompagnement
dans l'élaboration d'un projet scolaire
et professionnel
14, avenue René Boylesve
75016 Paris
01 44 62 35 95
reseau.handicap.orientation@ac-paris.fr

IMPro Faites des couleurs

14-20 ans
35, rue Compans
75019 Paris
01 53 19 83 59
fax : 01 42 02 18 44

SAS Turbulences

À partir de 20 ans
12, boulevard de Reims
75017 Paris
01 42 27 47 31
fax : 01 47 64 55 63



3.
ADULTES
(18 ANS ET +)

3.

ADULTES

(18 ANS ET +)

119 ORGANISATION DES SOINS

121 Qu'est-ce qu'un secteur de psychiatrie ?

123 Carte des secteurs de psychiatrie

125 URGENCES PSYCHIATRIQUES

127 Services d'urgences non sectorisés à Paris

130 Services d'urgences sectorisés à Paris

133 OFFRE DE SOINS, D'ACCOMPAGNEMENTS ET D'ENTRAIDE, CLASSÉE PAR ZONE DE PROXIMITÉ

Par arrondissement

135... 1^{er}, 2^e, 3^e, 4^e	148... 11^e	166 ... 16^e
137... 5^e, 6^e	151... 12^e	168 ... 17^e
139... 7^e	154... 13^e	170 ... 18^e
141... 8^e, 9^e	157... 14^e	173 ... 19^e
144... 10^e	163... 15^e	176 ... 20^e

181 OFFRE DE SOINS, D'ACCOMPAGNEMENTS ET D'ENTRAIDE, CLASSÉE PAR CATÉGORIE

OFFRE DE SOINS

- 183 **Offre psychiatrique généraliste (sectorisée et non sectorisée)**
Centres médico-psychologiques (CMP) et consultations
psychiatriques généralistes
- 186 **Accueils et consultations spécialisés**
(psychanalyse, psychotraumatisme, réhabilitation psychosociale,
consultations transculturelles, périnatalité – problématiques familiales,
personnes âgées, personnes précaires, personnes incarcérées
ou sortantes de prison, autres)
- 196 **Centres d'accueil thérapeutique à temps partiel (CATTP)**
- 197 **Hôpitaux de jour (HJ)**
- 199 **Unités d'hospitalisation et unités de psychiatrie de liaison**
- 203 **Foyers de postcure**
- 204 **Équipes mobiles**
- 206 **Autres**

OFFRE D'ACCOMPAGNEMENTS

- 209 **Espaces d'écoute**
- 210 **Accompagnement psycho-social**
- 210 **Services d'accompagnements (SAVS, SAMSAH...)**
- 211 **Insertion professionnelle (emploi, formation)**
- 214 **Logement / hébergement**
- 218 **Autres**

ENTRAIDE

- 219 **GEM**
- 220 **Autres**



Organisation des soins

ORGANISATION DES SOINS

121 **Qu'est-ce qu'un secteur de psychiatrie ?**

123 **Carte des secteurs de psychiatrie**

QU'EST-CE QU'UN SECTEUR DE PSYCHIATRIE ?

En France, les services publics de psychiatrie sont sectorisés.

La plupart des services publics de psychiatrie participent à la sectorisation psychiatrique. Dans chaque département, plusieurs équipes pluridisciplinaires (les équipes de secteur) assurent l'accueil et la prise en charge de la population souffrant de troubles psychiques¹.

Chaque équipe dispense et coordonne l'ensemble des soins et services nécessaires aux besoins de santé mentale : prévention, soins, posture et réadaptation. Elles garantissent la continuité de la prise en charge des personnes, au plus près de leur domicile. Chaque secteur peut disposer de plusieurs lieux de soins, répartis sur son territoire et proposant différents types de soins : centre médico-psychologique (consultations, orientation), hôpital de jour, centre d'accueil et de crise, centre d'accueil thérapeutique à temps partiel, centre de posture, appartement thérapeutique, consultation spécialisée et unité d'hospitalisation. Chaque service de psychiatrie est rattaché administrativement à un hôpital. La taille, les moyens et le type de soins des services sont très variables.

Quatre principes de base s'appliquent à la sectorisation psychiatrique² :

- La garantie, au sein d'une aire géographique donnée, de l'accès et de la continuité des soins au plus près du lieu de vie de la personne.
- La désignation du secteur psychiatrique dépend de l'adresse du domicile de la personne.
- En l'absence de domicile stable, la sectorisation psychiatrique ne doit pas être un frein à l'accès et à la continuité des soins.
- Toute personne « faisant l'objet de soins psychiatriques » ou sa famille dispose du droit de s'adresser au praticien ou à l'équipe de santé mentale, publique ou privée, de son choix, tant à l'intérieur qu'à l'extérieur du secteur correspondant à son lieu de résidence.

¹ Initialement, chaque département était divisé en secteurs géo-démographiques, d'environ 70 000 habitants pour les secteurs adultes (et 210 000 habitants pour les secteurs infanto-juvéniles).

² Note relative aux principes généraux en matière de sectorisation psychiatrie des patients en Île-de-France, ARS Île-de-France, 23 septembre 2013.

Paris est divisé en 24 secteurs³ de psychiatrie pour adultes (Carte 3).

Chaque secteur est rattaché administrativement à l'un des trois établissements de santé (ES) suivants :

→ Groupe hospitalier universitaire (GHU) Paris psychiatrie & neurosciences

20 secteurs :

75G03, 75G04, 75G05-06, 75G07, 75G13, 75G14, 75G15, 75G16, 75G17, 75G18, 75G19, 75G20-21, 75G22, 75G23, 75G24, 75G25, 75G26, 75G27, 75G28, 75G29
5^e, 6^e, 7^e, 8^e, 9^e, 10^e, 14^e, 15^e, 16^e, 17^e, 18^e, 19^e, 20^e arrondissements

Le GHU Paris psychiatrie & neurosciences est issu du regroupement des hôpitaux Sainte-Anne, Maison Blanche et Perray Vaucluse. Il déploie ses activités sur plusieurs sites.

→ Association de santé mentale du 13^e arrondissement (ASM 13)

1 secteur :

75G12

13^e arrondissement

→ Hôpitaux de Saint-Maurice

3 secteurs :

75G01-02, 75G08-09, 75G10-11

1^{er}, 2^e, 3^e, 4^e, 11^e, 12^e arrondissements

Par ailleurs, il existe des lieux de soins non sectorisés ainsi qu'une offre proposée par des praticiens libéraux.

³ Certains secteurs sont composés de 2 secteurs unifiés (ex : 75G01-02, 75G05-06, 75G08-09, 75G10-11, 75G20-21).

CARTE 3 LES 24 SECTEURS DE PSYCHIATRIE POUR ADULTES ET LEUR RATTACHEMENT HOSPITALIER

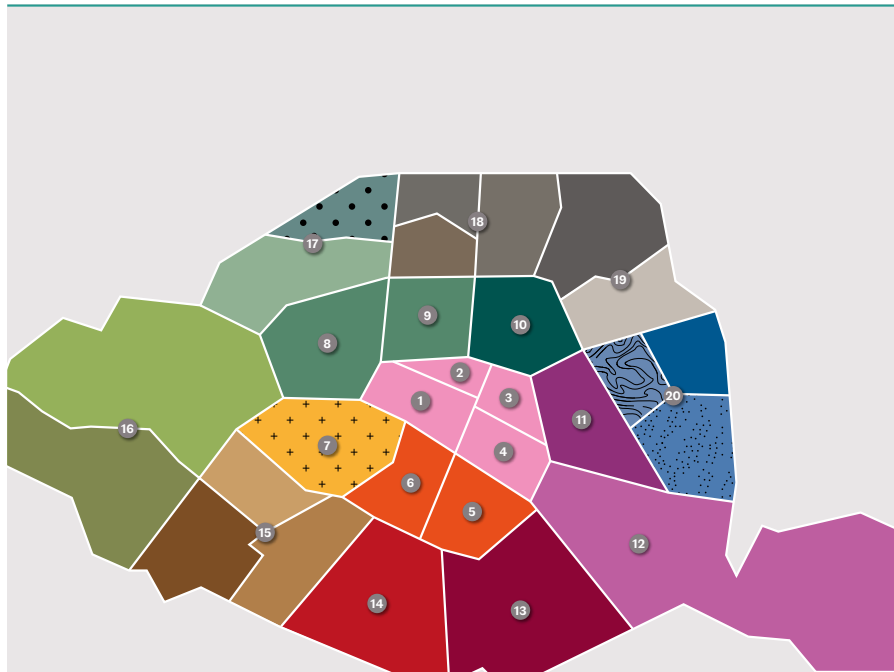

Hôpitaux de Saint-Maurice 75G01-02 75G08-09 75G10-11

ASM 13 75G12

GHU Paris psychiatrie & neurosciences

75G03	75G04	75G05-06
75G07	75G13	75G14
75G15	75G16	75G17
75G18	75G19	75G20-21
75G22	75G23	75G24
75G25	75G26	75G27
75G28	75G29	



Urgences psychiatriques

URGENCES PSYCHIATRIQUES

127 **Services d'urgences non sectorisés à Paris**

130 **Services d'urgences sectorisés à Paris**



STRUCTURES RÉPONDANT AUX URGENCES PSYCHIATRIQUES POUR L'ENSEMBLE DU DÉPARTEMENT DE PARIS

ACCÈS DIRECT

Centre psychiatrique d'orientation et d'accueil (CPOA)

À partir de 16 ans

Urgences psychiatriques et accueils sans RDV ; consultations prolongées ; hospitalisations brèves

24 heures sur 24

Situé au Centre hospitalier Sainte-Anne, le CPOA accueille en consultation toute personne de plus de 16 ans qui se présente, quel que soit son domicile et quelles que soient les circonstances :

- venant d'elle-même ou accompagnée par des proches ;
- adressée par un médecin, un hôpital général, une institution sanitaire ou conduite par des services sociaux, pompiers, agents de la force publique.

Hôpital Sainte-Anne : 1, rue Cabanis - 75014 Paris

01 45 65 81 09 / 01 45 65 81 10

SAMU

Le SAMU doit toujours être contacté en cas de doute. Il sera en mesure de vous orienter vers la bonne structure pour une urgence.

15

SUR PROCÉDURE

Infirmierie psychiatrique de la préfecture de police (IPPP)

3, rue Cabanis - 75014 Paris

01 53 73 66 11

Dispositif spécifique à Paris : sur **procès-verbal** d'un commissaire de police et **après présentation pour avis médical** aux urgences de l'Hôtel-Dieu ou autres urgences hospitalières, constatant un **trouble mental avec risque pour la sûreté des personnes**, l'IPPP reçoit les personnes interpellées en vue de l'évaluation, **après observation et examen psychiatrique**, de la nécessité de la confirmation de la mesure de Soins Psychiatriques sans consentement sur décision du représentant de l'État (SPDRE), ou de proposer une alternative selon d'autres modalités d'application de la Loi du 5 juillet 2011 et du 27 septembre 2013.

SERVICES D'URGENCES NON SECTORISÉS À PARIS

Certains services sont implantés dans les hôpitaux généraux ; ils permettent la prise en charge de toutes les urgences (somatiques et psychiatriques) au plus près du domicile de la personne.

Urgences psychiatriques Hôtel-Dieu

Hôpital Hôtel-Dieu
7, rue de la Cité
Aile A3
5^e étage
75004 Paris
01 42 34 82 32

Service d'accueil des urgences (SAU) Hôpital Lariboisière

24 heures sur 24, 7 jours sur 7
En partenariat avec les équipes du
GHU Paris psychiatrie & neurosciences
Hôpital Lariboisière
2, rue Ambroise Paré
75010 Paris
01 40 05 48 69

Service d'accueil des urgences (SAU) Hôpital Saint-Antoine

En partenariat avec les Hôpitaux
de Saint-Maurice
Hôpital Saint-Antoine
184, rue du Faubourg Saint-Antoine
75012 Paris
01 49 28 27 08

Accueil des urgences psychiatriques Hôpital de la Pitié-Salpêtrière

Hôpital de la Pitié-Salpêtrière
47-83, boulevard de l'Hôpital
75013 Paris
01 42 17 72 47

Service d'accueil des urgences (SAU) Hôpital Cochin

24 heures sur 24, 7 jours sur 7
En partenariat avec les équipes du
GHU Paris psychiatrie & neurosciences
Hôpital Cochin
27, rue du Faubourg Saint-Jacques
75014 Paris
01 58 41 27 22 / 01 58 41 27 35

Service d'accueil des urgences (SAU) Hôpital Saint-Joseph

8 h 30-18 h 30, 7 jours sur 7
En partenariat avec les équipes du
GHU Paris psychiatrie & neurosciences
Hôpital Saint-Joseph
185, rue Raymond Losserand
75014 Paris
01 44 12 33 33 / 01 44 12 74 52

Service d'accueil des urgences (SAU) Hôpital européen Georges Pompidou

En partenariat avec les équipes du
GHU Paris psychiatrie & neurosciences
Hôpital européen Georges Pompidou
20, rue Leblanc
75015 Paris
01 56 09 32 18

Service d'accueil des urgences (SAU) Hôpital Ambroise Paré

En partenariat avec les équipes du
GHU Paris psychiatrie & neurosciences
8 h 30-18 h 30, 7 jours sur 7
Hôpital Ambroise Paré
9, avenue Charles de Gaulle
92104 Boulogne
01 49 09 55 18

**Service d'accueil des urgences (SAU)
Hôpital Bichat - Maison Blanche**

Partenariat avec les équipes du
GHU Paris psychiatrie & neurosciences
24 heures sur 24, 7 jours sur 7
Hôpital Bichat - Maison Blanche
4, avenue de la Porte de Saint-Ouen
75018 Paris
01 53 11 12 40

**Service d'accueil des urgences (SAU)
Hôpital Tenon**

Hôpital Tenon
55, rue Pelleport
75020 Paris
01 56 01 64 05

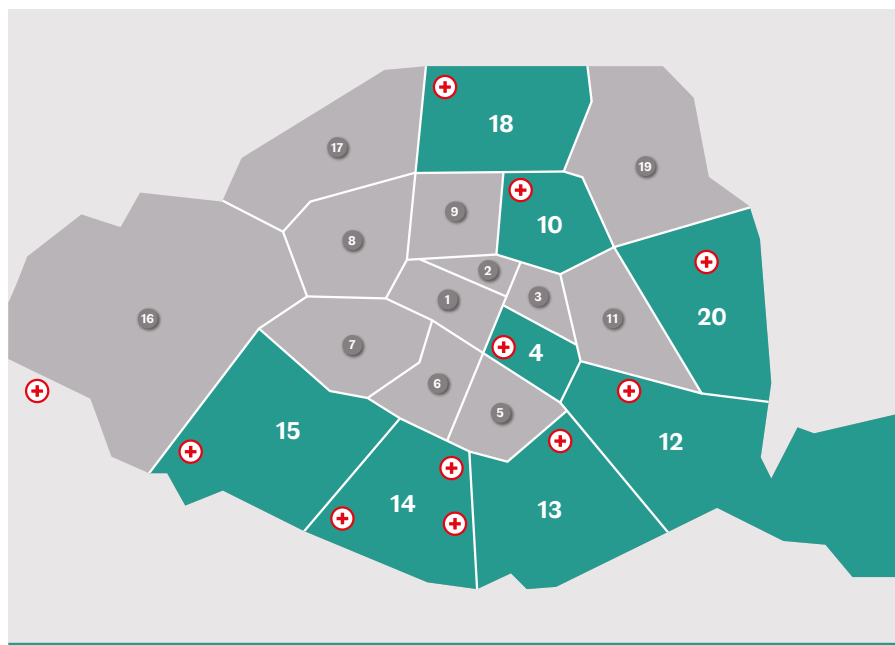
CARTE 4 SERVICES D'URGENCES NON SECTORISÉS À PARIS

SERVICES D'URGENCES SECTORISÉS À PARIS

D'autres services font partie de l'offre de soins des établissements psychiatriques et peuvent être sectorisés. Ils accueillent, soignent, orientent ou hospitalisent des personnes en état de crise mais ne peuvent assurer l'urgence somatique.

1^{er}, 2^e, 3^e, 4^e ARRONDISSEMENTS SECTEUR 75G01-02

Rattaché aux Hôpitaux de Saint-Maurice

Équipe mobile et d'accueil psychiatrique (EMAPSY)

Unité ambulatoire et d'hospitalisation de gestion de la crise

Accueil, hospitalisation,
écoute téléphonique :
24 heures sur 24, 7 jours sur 7

Mobilité des soignants :
9 h 00-18 h 00 en semaine

116 A, rue du Temple
75003 Paris

01 42 77 53 98
fax : 01 48 87 92 36
emapsy.pariscentre@ght94n.fr

5^e, 6^e, 7^e ARRONDISSEMENTS SECTEURS 75G03, 75G04

Rattachés au GHU Paris psychiatrie & neurosciences

Centre d'accueil et de crise (CAC) Ginette Amado Site Sainte-Anne

1, rue Cabanis
75014 Paris
01 45 65 63 13 / 01 45 65 63 14
À partir de fin 2022 :
17, rue Garancière
75006 Paris

9^e, 10^e ARRONDISSEMENTS SECTEURS 75G05-06, 75G07

Rattachés au GHU Paris psychiatrie & neurosciences

Centre d'accueil permanent (CAP) Site Hauteville

24-26 rue d'Hauteville
75010 Paris
01 40 22 13 02
fax : 01 40 22 13 15

11^e, 12^e ARRONDISSEMENTS SECTEURS 75G08-09, 75G10-11

Rattachés aux Hôpitaux de Saint-Maurice

Centre d'accueil psychiatrique (CAP) Bastille

Répondre à la demande de soins en l'évaluant, afin de ne pas laisser se développer une pathologie ou une crise

63, rue de la Roquette
75011 Paris
01 47 00 23 26
fax : 01 47 00 78 23
cac.roquette@ght94n.fr

Unité de soins psychiatriques de particulière intensité et d'intervention de crise (USPPIIC)

Soins intensifs sur une période limitée ; interventions rapides en situation de crise

63, rue de la Roquette
75011 Paris
01 47 00 90 51
fax : 01 43 14 94 60
secretariat.usppiic@ght94n.fr

13^e ARRONDISSEMENT
SECTEUR 75G12

Rattaché à l'ASM 13

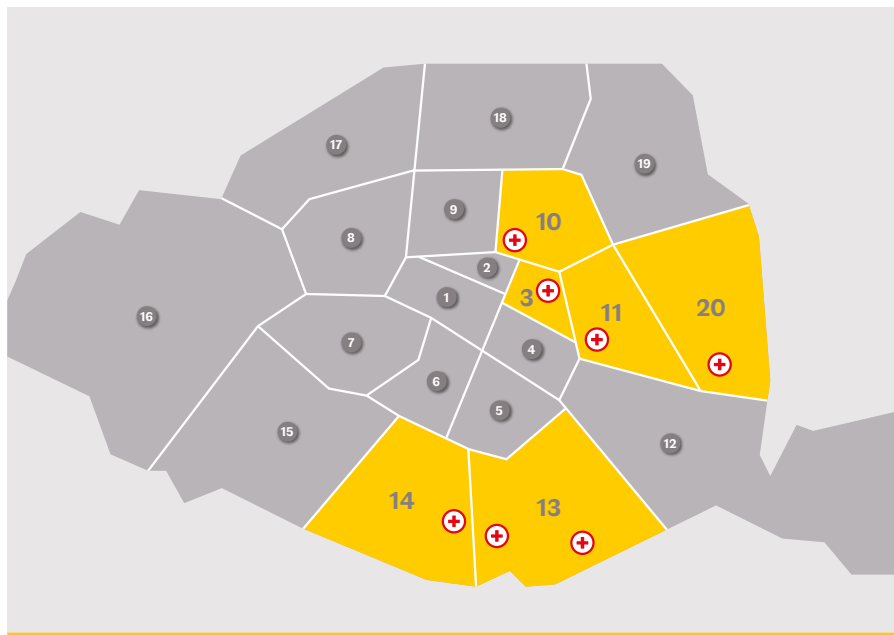
Centre d'accueil et de criseAccueil 24 heures sur 24
10, rue Wurtz
75013 Paris
01 53 62 24 60**20^e ARRONDISSEMENT**
SECTEURS 75G27, 75G28, 75G29Rattachés au GHU Paris psychiatrie
& neurosciences**Unité d'accueil thérapeutique
intersectorielle (CAC)**129, rue d'Avron
75020 Paris
01 44 64 34 50 / 01 44 64 34 65**17^e ARRONDISSEMENT**
SECTEURS 75G19, 75G20-21Rattachés au GHU Paris psychiatrie
& neurosciences**Unité intersectorielle d'accueil (UIA)****Unité d'hospitalisation****Site Henri Ey**15, avenue de la Porte de Choisy
1^{er} étage
75013 Paris
01 69 25 43 87 / 01 69 25 43 86
fax : 01 69 25 43 88**CARTE 5 SERVICES D'URGENCES SECTORISÉS À PARIS**



**Ressources
par arrondissement**

OFFRE DE SOINS, D'ACCOMPAGNEMENTS ET D'ENTRAIDE, CLASSÉE PAR ZONE DE PROXIMITÉ

- 135 1^{er}, 2^e, 3^e, 4^e**
 135 | Soins sectorisés
 135 | Soins et accompagnements non sectorisés
 137 | Entraide
- 137 5^e, 6^e**
 137 | Soins sectorisés
 137 | Structures intersectorielles
 138 | Soins et accompagnements non sectorisés
 139 | Entraide
- 139 7^e**
 139 | Soins sectorisés
 139 | Structures intersectorielles
 140 | Soins et accompagnements non sectorisés
- 141 8^e, 9^e**
 141 | Soins sectorisés
 141 | Structures intersectorielles
 142 | Soins et accompagnements non sectorisés
 143 | Entraide
- 144 10^e**
 144 | Soins sectorisés
 144 | Structures intersectorielles
 145 | Soins et accompagnements non sectorisés
- 148 11^e**
 148 | Soins sectorisés
 148 | Structures intersectorielles
 149 | Soins et accompagnements non sectorisés
- 151 12^e**
 151 | Soins sectorisés
 151 | Structures intersectorielles
 151 | Soins et accompagnements non sectorisés
 153 | Entraide
- 154 13^e**
 154 | Soins sectorisés
 155 | Soins et accompagnements non sectorisés
 157 | Entraide
- 157 14^e**
 157 | Soins sectorisés
 158 | Structures intersectorielles
 158 | Soins et accompagnements non sectorisés
 162 | Entraide
- 163 15^e**
 163 | Soins sectorisés
 163 | Structures intersectorielles
 164 | Soins et accompagnements non sectorisés
- 166 16^e**
 166 | Soins sectorisés
 166 | Structures intersectorielles
 167 | Soins et accompagnements non sectorisés
 167 | Entraide
- 168 17^e**
 168 | Soins sectorisés
 168 | Structures intersectorielles
 169 | Soins et accompagnements non sectorisés
- 170 18^e**
 170 | Soins sectorisés
 171 | Structures intersectorielles
 171 | Soins et accompagnements non sectorisés
- 173 19^e**
 173 | Soins sectorisés
 174 | Structures intersectorielles
 174 | Soins et accompagnements non sectorisés
 176 | Entraide
- 176 20^e**
 176 | Soins sectorisés
 177 | Structures intersectorielles
 177 | Soins et accompagnements non sectorisés
 179 | Entraide

Psy Île-de-France

Numéro vert d'information, d'orientation et d'écoute psychologique et psychiatrique pour tous les Franciliens : 01 48 00 48 00, 7 jours sur 7, de 11 h 00 à 19 h 00

1^{er}, 2^e, 3^e, 4^e ARRONDISSEMENTS

SOINS SECTORISÉS

Secteur 75G01-02

Rattaché aux Hôpitaux de Saint-Maurice

⊕ **Équipe mobile et d'accueil
psychiatrique (EMAPSY)**
**Unité ambulatoire et d'hospitalisation
de gestion de la crise**

Accueil, hospitalisation, écoute
téléphonique :

24 heures sur 24, 7 jours sur 7

Mobilité des soignants :
9 h 00-18 h 00 en semaine

116 A, rue du Temple
75003 Paris

01 42 77 53 98

fax : 01 48 87 92 36

emapsy.pariscentre@ght94n.fr

CMP du Figuier

Pour les habitants des 1^{er} et 4^e arr.

2, rue du Figuier
75004 Paris

01 48 87 79 33 / 01 42 72 20 69

fax : 01 42 72 36 59

cmpfiguier.pariscentre@ght94n.fr

CMP Turbigo

Pour les habitants des 2^e et 3^e arr.

34 bis, rue Turbigo
75003 Paris

01 42 72 39 10

fax : 01 40 27 03 79

cmpturbigo.pariscentre@ght94n.fr

CATTP et HJ Centre de jour L'Adamant

Port de la Rapée
75012 Paris

01 53 46 75 00 / 01 42 77 59 11

fax : 01 53 46 75 07

centrejour.pariscentre@ght94n.fr

Unités d'hospitalisation Site des Hôpitaux de Saint-Maurice

12, rue du Val d'Osne
Bâtiment P - Porte 5
94410 Saint-Maurice

Unité d'hospitalisation Averroès

01 43 96 61 70 / fax : 01 43 96 61 74

Unité d'hospitalisation Rosa Parks

01 43 96 66 80 / fax : 01 43 96 61 74

AFT

12, rue du Val d'Osne
94410 Saint-Maurice
01 43 96 66 87

SOINS ET ACCOMPAGNEMENTS NON SECTORISÉS

OFFRE DE SOINS

⊕ **Urgences psychiatriques Hôtel-Dieu
Hôpital Hôtel-Dieu**

7, rue de la Cité
Aile A3

5^e étage

75004 Paris

01 42 34 82 32

**Consultations service de psychiatrie
Hôpital Hôtel-Dieu**

1, place du Parvis de Notre-Dame
75004 Paris

01 42 34 84 35

fax : 01 42 34 84 33

psychiatrie.secretariat.htd@aphp.fr

**Hospitalisations service de psychiatrie
Hôpital Hôtel-Dieu**

1, place du Parvis de Notre-Dame
75004 Paris

01 42 34 89 64 / 01 42 34 88 28

psychiatrie.hospitalisation.htd@aphp.fr

Centre Victor Smirnoff

Consultations psychanalytiques,
psychothérapies

22, boulevard de Sébastopol
75001 Paris

01 45 65 61 60

Centre Georges Devereux

Consultations transculturelles
98, boulevard de Sébastopol
75003 Paris
01 77 32 10 64
fax : 01 77 32 10 65

Centre régional psychotraumatisme Paris Centre et Sud (APHP) Plateforme téléphonique

Personnes victimes de psychotraumatisme
1, place du Parvis de Notre-Dame
75004 Paris
01 42 34 78 78
psych.centreappel.htd@aphp.fr

Atelier thérapeutique Hubert Mignot

Préparer l'entrée des personnes en milieu protégé de travail (ESAT)
12, rue des Hospitalières Saint-Gervais
75004 Paris
01 48 87 04 22

Équipe mobile psychiatrie précarité (EMPP) Centre Est

1^{er}, 2^e, 3^e, 4^e, 11^e, 12^e arrondissements
27, rue Levert
75020 Paris
01 87 89 71 18
fax : 01 87 89 71 24
psyprekarite.centre-est@ghu-paris.fr

Plateforme de réhabilitation psychosociale Paris Nord

1^{er}, 2^e, 3^e, 4^e, 8^e, 9^e, 10^e, 11^e, 12^e, 17^e, 18^e, 19^e, 20^e arrondissements
À l'attention de personnes vivant avec des troubles psychiatriques chroniques entraînant un handicap psychique
Dispositif d'évaluation et de soins de réhabilitation psychosociale
18-20, rue d'Auvergne
4^e étage
75009 Paris
01 42 81 27 22
fax: 01 42 81 46 40
plateforme.rehab@ghu-paris.fr

OFFRE D'ACCOMPAGNEMENTS**ACCUEIL, ÉCOUTE****La Porte ouverte Strasbourg Saint-Denis**

Accueil et écoute en face-à-face
Couloir du métro - sortie Boulevard de Sébastopol - côté des numéros impairs
01 44 76 01 86

La Porte ouverte Bibliothèque publique d'information (BPI) du Centre Georges Pompidou

Accueil et écoute en face-à-face
25, rue du Renard
75004 Paris
01 48 74 69 11

ACCOMPAGNEMENT PSYCHO-SOCIAL**Accompagnement psycho-social**

Bénéficiaires du RSA
55, rue des Archives
75003 Paris
01 44 53 04 55

INSERTION PROFESSIONNELLE (EMPLOI, FORMATION)**Centre Être**

91, boulevard de Sébastopol
75002 Paris
01 40 68 07 04 / 01 45 92 04 23

LOGEMENT / HÉBERGEMENT**Dispositif de logements accompagnés pour l'inclusion des personnes (DLAI)**

114, rue du Temple
75003 Paris
01 75 43 19 20
plateformeparis@oeuvre-falret.asso.fr

Résidence accueil Cléry

68, rue de Cléry
75002 Paris
01 49 70 88 77

Résidence accueil Sentier

41, rue d'Aboukir
75002 Paris
01 49 70 88 88

**Pension de famille Maison relais
Pedro Meca**

55, rue du Vertbois
75003 Paris
01 85 09 73 17

Résidence Marie Laurencin (FV)

114, rue du Temple
75003 Paris
01 75 43 19 20

AUTRES**Pôle de compétences et de prestations
externalisées (PCPE)**

*Élaboré dans le cadre de la réponse
accompagnée pour tous (RAPT),
ce dispositif consiste en la mise en place
de solutions transitoires à domicile
dans l'attente d'une orientation ciblée*

Uniquement sur orientation de la MDPH
32, avenue Corentin Cariou
75019 Paris
09 72 65 85 92
fax : 09 54 59 25 14
pcpe.lerelaisparis@elanretrouve.org

ENTRAIDE**GEM Connexion Plus**

9, rue Saint-Germain l'Auxerrois
75001 Paris
01 42 33 40 57
secretariat@gem-connexion.fr

5^e, 6^e ARRONDISSEMENTS**SOINS SECTORISÉS****Secteur 75G03**

Rattaché au GHU Paris psychiatrie
& neurosciences

CMP

24 A, rue des Fossés Saint-Jacques
75005 Paris
01 45 65 61 03 / 01 45 65 63 81

CATTP

24 A, rue des Fossés Saint-Jacques
75005 Paris
01 45 65 62 79

HJ

12-14 Cité Falguière
75015 Paris
01 45 65 61 16

**Unité d'hospitalisation
Site Sainte-Anne**

1, rue Cabanis
Bâtiment Levy Valensi
75014 Paris
01 45 65 80 38 / 01 45 65 84 24

**STRUCTURES
INTERSECTORIELLES**

5^e, 6^e, 7^e arrondissements
Secteurs 75G03, 75G04

⊕ Centre d'accueil et de crise (CAC)

**Ginette Amado
Site Sainte-Anne**

1, rue Cabanis
75014 Paris
01 45 65 63 13 / 01 45 65 63 14

À partir de fin 2022 :

17, rue Garancière
75006 Paris

Foyer de postcure

8 bis, rue Caillaux
75013 Paris
01 45 65 63 42

Équipe mobile psychiatrie de la personne âgée (EMPPA)

39, rue de Varenne
75007 Paris
01 45 65 64 08

AFT

24 A, rue des Fossés Saint-Jacques
75005 Paris
01 45 65 63 83

Appartements associatifs

24 A, rue des Fossés Saint-Jacques
75005 Paris
01 45 65 63 83

Pour tous les patients accueillis dans les secteurs parisiens rattachés au GHU Paris psychiatrie & neurosciences

Service de médecine somatique

Personnes hospitalisées en psychiatrie et nécessitant une prise en charge somatique

Antenne administrative (pour RDV)
01 55 25 35 68

Équipe mobile Parcours complexes

Patients hospitalisés depuis plus de 292 jours
15, avenue de la Porte de Choisy
75013 Paris
07 72 35 07 24
equipe-mobile-plc@ghu-paris.fr

Unité de soins et réhabilitation (USR) Ariane - Unité d'hospitalisation

Patients dont les besoins en termes de prise en charge s'inscrivent dans une temporalité > à 6 mois
2, route de Longpont
91700 Sainte-Geneviève-des-Bois
01 69 25 43 61

Unité d'hospitalisation - Patients en séjours prolongés (PSP) - Pavillon 68

Personnes atteintes de psychoses chroniques et/ou en situation de polyhandicap associé
3, avenue Jean Jaurès
93330 Neuilly-sur-Marne
01 49 44 33 33

SOINS ET ACCOMPAGNEMENTS NON SECTORISÉS**OFFRE DE SOINS****Consultations de psychiatrie générale
Hôpital Cochin - Site Tarnier**

89, rue d'Assas
75006 Paris
01 58 41 33 10

CMP Centre René Capitant

8, rue de Lanneau
75005 Paris
01 44 41 19 30

HJ**Hôpital Cochin - Site Tarnier**

89, rue d'Assas
75006 Paris
01 58 41 33 14

Centre psycho-médical et social (CMPS)

Lieu de traitement psychothérapeutique, de soutien psychologique, consultations possibles en langues étrangères
40, rue des Boulangers
75005 Paris
01 43 54 72 53
fax : 01 46 34 17 98
cmcs.elan@elan-retrouve.org

**Consultations psychanalytiques
Libre Association Freudienne**

265, rue Saint-Jacques
75005 Paris
07 61 66 87 05

Équipe mobile psychiatrie précarité (EMPP) SMES

5^e, 6^e, 7^e, 14^e, 15^e, 16^e arrondissements
01 45 65 87 95
fax : 01 45 65 87 90
secretariat-smes@ghu-paris.fr

OFFRE D'ACCOMPAGNEMENTS**ACCUEIL, ÉCOUTE****La Porte ouverte Saint-Séverin**

Accueil et écoute en face-à-face
4 bis, rue des Prêtres Saint-Séverin
75005 Paris
01 43 29 66 02 / 01 48 74 69 11

**INSERTION PROFESSIONNELLE
(EMPLOI, FORMATION)****ESAT Santeuil**

8, rue de Santeuil
75005 Paris
01 55 43 14 80

ESAT Les Beaux-Arts

7, rue Marie Pape Carpentier
75006 Paris
01 42 22 35 56
esat.beaux-arts@asei.asso.fr

LOGEMENT / HÉBERGEMENT**Maison Relais**

7, rue Vauquelin
75005 Paris
01 43 31 06 09

AUTRES**Pôle de compétences et de prestations
externalisées (PCPE)**

Élaboré dans le cadre de la réponse
accompagnée pour tous (RAPT),
ce dispositif consiste en la mise en place
de solutions transitoires à domicile
dans l'attente d'une orientation ciblée
Uniquement sur orientation de la MDPH
32, avenue Corentin Cariou
75019 Paris
09 72 65 85 92
fax : 09 54 59 25 14
pcpe.lerelaisparis@elanretrouve.org

ENTRAIDE**GEM Le Passage**

8, rue Gît-le-Cœur
75006 Paris
01 46 34 81 24
le_pas_sage@hotmail.fr

7^e ARRONDISSEMENT**SOINS SECTORISÉS****Secteur 75G04**

Rattaché au GHU Paris psychiatrie
& neurosciences

CMP

39, rue de Varenne
75007 Paris
01 45 65 64 00

HJ

39, rue de Varenne
75007 Paris
01 45 65 64 50

Unité d'hospitalisation**Site Sainte-Anne**

1, rue Cabanis
Pavillon E
75014 Paris
01 45 65 77 75 / 01 45 65 80 05

**STRUCTURES
INTERSECTORIELLES**

5^e, 6^e, 7^e arrondissements
Secteurs 75G03, 75G04

⊕ Centre d'accueil et de crise (CAC)**Ginette Amado
Site Sainte-Anne**

1, rue Cabanis
75014 Paris
01 45 65 63 13 / 01 45 65 63 14

À partir de fin 2022 :

17, rue Garancière
75006 Paris

Foyer de postcure

8 bis, rue Caillaux
75013 Paris
01 45 65 63 42

**Équipe mobile psychiatrie
de la personne âgée (EMPPA)**

39, rue de Varenne
75007 Paris
01 45 65 64 08

AFT

24 A, rue des Fossés Saint-Jacques
75005 Paris
01 45 65 63 83

Appartements associatifs

24 A, rue des Fossés Saint-Jacques
75005 Paris
01 45 65 63 83

Pour tous les patients accueillis dans les secteurs parisiens rattachés au GHU Paris psychiatrie & neurosciences**Service de médecine somatique**

Personnes hospitalisées en psychiatrie et nécessitant une prise en charge somatique

Antenne administrative (pour RDV)
01 55 25 35 68

Équipe mobile Parcours complexes

Patients hospitalisés depuis plus de 292 jours
15, avenue de la Porte de Choisy
75013 Paris
07 72 35 07 24
equipe-mobile-plc@ghu-paris.fr

Unité de soins et réhabilitation (USR) Ariane - Unité d'hospitalisation

Patients dont les besoins en termes de prise en charge s'inscrivent dans une temporalité > à 6 mois
2, route de Longpont
91700 Sainte-Geneviève-des-Bois
01 69 25 43 61

Unité d'hospitalisation - Patients en séjours prolongés (PSP) - Pavillon 68

Personnes atteintes de psychoses chroniques et/ou en situation de polyhandicap associé
3, avenue Jean Jaurès
93330 Neuilly-sur-Marne
01 49 44 33 33

SOINS ET ACCOMPAGNEMENTS NON SECTORISÉS**OFFRE DE SOINS****Équipe mobile psychiatrie précarité (EMPP) SMES**

5^e, 6^e, 7^e, 14^e, 15^e, 16^e arrondissements
01 45 65 87 95
fax : 01 45 65 87 90
secretariat-smes@ghu-paris.fr

OFFRE D'ACCOMPAGNEMENTS**AUTRES****Pôle de compétences et de prestations externalisées (PCPE)**

Élaboré dans le cadre de la réponse accompagnée pour tous (RAPT), ce dispositif consiste en la mise en place de solutions transitoires à domicile dans l'attente d'une orientation ciblée Uniquement sur orientation de la MDPH
32, avenue Corentin Cariou
75019 Paris
09 72 65 85 92
fax : 09 54 59 25 14
pcpe.lerelaisparis@elanretrouve.org

8°, 9° ARRONDISSEMENTS**SOINS SECTORISÉS****Secteur 75G05-06**

Rattaché au GHU Paris psychiatrie
& neurosciences

CMP

7, rue de Bucarest
75008 Paris
01 48 78 05 21

CATTP Les Cariatides d'Abbeville

11, rue d'Abbeville
75010 Paris
01 53 20 41 80
fax : 01 53 20 41 83

HJ CREHAPS**(Centre de réhabilitation psycho-sociale)**

18-20 rue de la Tour d'Auvergne
4^e et 5^e étages
75009 Paris
01 42 81 27 22
fax : 01 42 81 46 40

Unités d'hospitalisation**8° arrondissement****Site Henri Ey**

15, avenue de la Porte de Choisy
6^e étage
75013 Paris
01 69 25 43 96

9° arrondissement**Site Hauteville**

24-26 rue d'Hauteville
75010 Paris
01 40 22 12 69
fax : 01 40 22 13 17

**STRUCTURES
INTERSECTORIELLES****9°, 10° arrondissements****Secteurs 75G05-06, 75G07**

Rattachés au GHU Paris psychiatrie
& neurosciences

⊕ Centre d'accueil permanent (CAP)**Site Hauteville**

24-26 rue d'Hauteville
75010 Paris
01 40 22 13 02
fax : 01 40 22 13 15

8°, 9°, 10°, 17° arrondissements**Secteurs 75G05-06, 75G07, 75G19
et 75G20-21**

Rattachés au GHU Paris psychiatrie
& neurosciences

**Unité intersectorielle de soins
intensifs (UISI)**

Unité d'hospitalisation, d'accueil
et de crise ; unité fermée

Site Henri Ey

15, avenue de la Porte de Choisy
1^{er} étage
75013 Paris
01 69 25 43 96
fax : 01 69 25 43 98

9°, 10°, 19° arrondissements**Secteurs 75G05-06, 75G07, 75G25,
75G26**

Rattachés au GHU Paris psychiatrie
& neurosciences

**Équipe mobile psychiatrie du sujet âgé
(EMPSA) intersectorielle**

Personnes de plus de 70 ans vivant au
domicile mais dont l'état est susceptible
de se dégrader suite à des troubles
psychiques

Orientation par des professionnels

24-26, rue d'Hauteville
75010 Paris
01 40 22 13 57

9^e, 10^e, 18^e, 19^e, 20^e arrondissements
Secteurs 75G05-06, 75G07, 75G22,
75G23, 75G24, 75G25, 75G26, 75G27,
75G28, 75G29

Rattachés au GHU Paris psychiatrie
& neurosciences

Unité d'hospitalisation mère-bébé Hôpital Bichat - Maison Blanche

4, avenue de la Porte de Saint-Ouen
75018 Paris
01 81 69 91 73

Pour tous les patients accueillis dans
les secteurs parisiens rattachés au GHU
Paris psychiatrie & neurosciences

Service de médecine somatique

Personnes hospitalisées en psychiatrie
et nécessitant une prise en charge
somatique

Antenne administrative (pour RDV)
01 55 25 35 68

Équipe mobile Parcours complexes

Patients hospitalisés depuis
plus de 292 jours
15, avenue de la Porte de Choisy
75013 Paris
07 72 35 07 24
equipe-mobile-plc@ghu-paris.fr

Unité de soins et réhabilitation (USR) Ariane - Unité d'hospitalisation

Patients dont les besoins en termes
de prise en charge s'inscrivent
dans une temporalité > à 6 mois
2, route de Longpont
91700 Sainte-Geneviève-des-Bois
01 69 25 43 61

Unité d'hospitalisation Patients en séjours prolongés (PSP) Pavillon 68

Personnes atteintes de psychoses
chroniques et/ou en situation
de polyhandicap associé
3, avenue Jean Jaurès
93330 Neuilly-sur-Marne
01 49 44 33 33

SOINS ET ACCOMPAGNEMENTS NON SECTORISÉS

OFFRE DE SOINS

Institut Paul Sivadon Service de consultations

23, rue de la Rochefoucauld
75009 Paris
01 49 70 88 52 / 01 49 70 88 53
fax : 01 42 81 11 17
psy.ge.rochefoucauld@elan-retrouve.org

Centre de thérapies et de recherches pour le couple et la famille

23, rue de la Rochefoucauld
75009 Paris
01 49 70 88 88
fax : 01 49 70 88 92
familles@elan-retrouve.org

Espace familles et couples

Consultations thérapies familiales
et de couples
31, rue de Liège
75008 Paris
01 43 87 86 19
efc@lad.fr

Étude et traitement analytique par le psychodrame (ETAP)

31, rue de Liège
75008 Paris
01 43 87 86 26
psd@lad.fr

HJ Centre de traitement et de réadaptation

31, rue de Liège
75008 Paris
01 43 87 86 26
ctr@lad.fr

HJ Centre Mogador

Spécialisé en soins de réadaptation
et réhabilitation psychosociale
30, rue Mogador
75009 Paris
01 42 85 13 70
fax : 01 42 81 90 14
mogador@lad.fr

HJ de La Rochefoucauld

23, rue de La Rochefoucauld
75009 Paris
01 49 70 88 88
fax : 01 49 70 88 92
hjour.rochefoucauld@elan-retrouve.org

Équipe mobile psychiatrie précarité (EMPP) Nord-Ouest

8^e, 9^e, 17^e, 18^e arrondissements
27, rue Levert
75020 Paris
01 87 89 71 18
fax : 01 87 89 71 24
psyprekarite.nord-ouest@ghu-paris.fr

Plateforme de réhabilitation psychosociale Paris Nord

1^{er}, 2^e, 3^e, 4^e, 8^e, 9^e, 10^e, 11^e, 12^e, 17^e, 18^e, 19^e, 20^e arrondissements
À l'attention de personnes vivant avec des troubles psychiatriques chroniques entraînant un handicap psychique
Dispositif d'évaluation et de soins de réhabilitation psychosociale
18-20, rue d'Auvergne
4^e étage
75009 Paris
01 42 81 27 22
fax: 01 42 81 46 40
plateforme.rehab@ghu-paris.fr

OFFRE D'ACCOMPAGNEMENTS**ACCUEIL, ÉCOUTE****Association La Traversée**

À l'attention des personnes isolées, écoute, soutien, accompagnement pour sortir de l'isolement
20, rue Jean-Baptiste Pigalle
75009 Paris
09 63 40 45 25
info@latraversee.org

SERVICES D'ACCOMPAGNEMENTS (SAVS, SAMSAH)**SAVS Cadet**

18, rue Cadet
75009 Paris
01 47 70 85 23
fax : 01 53 34 04 18
savs.cadet@elan-retrouve.org

INSERTION PROFESSIONNELLE (EMPLOI, FORMATION)**Service d'emploi accompagné Les Ailes déployées**

33, rue Lafayette
75009 Paris
06 25 07 52 01
seas@lad.fr

LOGEMENT / HÉBERGEMENT**Maison relais Navarin**

29, rue Navarin
75009 Paris
01 53 16 12 29

Foyer relais (FHTH)

31, rue de Liège
75008 Paris
01 43 87 86 27
foyerrelais@lad.fr

AUTRES**Pôle de compétences et de prestations externalisées (PCPE)**

Élaboré dans le cadre de la réponse accompagnée pour tous (RAPT), ce dispositif consiste en la mise en place de solutions transitoires à domicile dans l'attente d'une orientation ciblée
Uniquement sur orientation de la MDPH
32, avenue Corentin Cariou
75019 Paris
09 72 65 85 92
fax : 09 54 59 25 14
pcpe.lerelaisparis@elanretrouve.org

ENTRAIDE**GEM Les Neveux de Rameau**

24, rue de Maubeuge
75009 Paris
01 45 26 17 87
neveuxderameau@yahoo.fr

10° ARRONDISSEMENT**SOINS SECTORISÉS****Secteur 75G07**

Rattaché au GHU Paris psychiatrie & neurosciences

CMP

21-23, rue Lucien Sampaix
75010 Paris
01 56 41 80 80

CATTP

21-23, rue Lucien Sampaix
75010 Paris
01 56 41 80 62

CATTP Denise Grey

Personnes âgées
7-13, rue du Buisson Saint-Louis
75010 Paris
01 42 06 43 78

**Unité d'hospitalisation
Site Hauteville**

24-26 rue d'Hauteville
75010 Paris
01 40 22 12 69

AFT

24-26, rue d'Hauteville
75010 Paris
01 40 22 13 04

**STRUCTURES
INTERSECTORIELLES****9°, 10° arrondissements
Secteurs 75G05-06, 75G07**

Rattachés au GHU Paris psychiatrie & neurosciences

**⊕ Centre d'accueil permanent (CAP)
Site Hauteville**

24-26 rue d'Hauteville
75010 Paris
01 40 22 13 02
fax : 01 40 22 13 15

**8°, 9°, 10°, 17° arrondissements
Secteurs 75G05-06, 75G07, 75G19
et 75G20-21**

Rattachés au GHU Paris psychiatrie & neurosciences

**Unité intersectorielle de Soins
intensifs (UISI)**

Unité d'hospitalisation,
d'accueil et de crise ; unité fermée

Site Henri Ey

15, avenue de la Porte de Choisy
1^{er} étage
75013 Paris
01 69 25 43 96
fax : 01 69 25 43 98

**9°, 10°, 19° arrondissements
Secteurs 75G05-06, 75G07, 75G25,
75G26**

Rattachés au GHU Paris psychiatrie & neurosciences

**Équipe mobile psychiatrie du sujet âgé
(EMPSA) intersectorielle**

Personnes de plus de 70 ans vivant au domicile mais dont l'état est susceptible de se dégrader suite à des troubles psychiques

Orientation par des professionnels
24-26, rue d'Hauteville
75010 Paris
01 40 22 13 57

**9°, 10°, 18°, 19°, 20° arrondissements
Secteurs 75G05-06, 75G07, 75G22,
75G23, 75G24, 75G25, 75G26, 75G27,
75G28, 75G29**

Rattachés au GHU Paris psychiatrie & neurosciences

**Unité d'hospitalisation mère-bébé
Hôpital Bichat - Maison Blanche**

4, avenue de la Porte de Saint-Ouen
75018 Paris
01 81 69 91 73

Pour tous les patients accueillis dans les secteurs parisiens rattachés au GHU Paris psychiatrie & neurosciences

Service de médecine somatique

Personnes hospitalisées en psychiatrie et nécessitant une prise en charge somatique

Antenne administrative (pour RDV)
01 55 25 35 68

Équipe mobile Parcours complexes

Patients hospitalisés depuis plus de 292 jours

15, avenue de la Porte de Choisy
75013 Paris
07 72 35 07 24
equipe-mobile-plc@ghu-paris.fr

Unité de soins et réhabilitation (USR) Ariane - Unité d'hospitalisation

Patients dont les besoins en termes de prise en charge s'inscrivent dans une temporalité > à 6 mois

2, route de Longpont
91700 Sainte-Geneviève-des-Bois
01 69 25 43 61

Unité d'hospitalisation - Patients en séjours prolongés (PSP) - Pavillon 68

Personnes atteintes de psychoses chroniques et/ou en situation de polyhandicap associé

3, avenue Jean Jaurès
93330 Neuilly-sur-Marne
01 49 44 33 33

SOINS ET ACCOMPAGNEMENTS NON SECTORISÉS

OFFRE DE SOINS

⊕ Service d'accueil des urgences (SAU) Hôpital Lariboisière

24 heures sur 24, 7 jours sur 7
En partenariat avec les équipes du GHU Paris psychiatrie & neurosciences
2, rue Ambroise Paré
75010 Paris
01 40 05 48 69

Consultations psychiatriques

Troubles bipolaires, troubles de l'humeur complexes et résistants, troubles anxieux, consultations post-urgence, groupes thérapeutiques spécialisés, bilans d'orientation

Service de psychiatrie des hôpitaux universitaires Saint-Louis, Lariboisière, Fernand Widal

Site Fernand Widal

200, rue du Faubourg Saint-Denis
75010 Paris
01 40 05 48 69
fax : 01 40 05 49 33

HJ Centre La Passerelle

Réhabilitation psychosociale pour des personnes vivant avec des troubles schizophréniques

21-23, rue Lucien Sampaix
75010 Paris
01 56 41 80 62

HJ

Service de psychiatrie des hôpitaux universitaires Saint-Louis, Lariboisière, Fernand Widal

Site Fernand Widal

200, rue du Faubourg Saint-Denis
75010 Paris
01 40 05 48 69
fax : 01 40 05 49 33

Atelier thérapeutique

21-23, rue Lucien Sampaix
75010 Paris
01 56 41 80 62

Unité d'hospitalisation

Service de psychiatrie des hôpitaux universitaires Saint-Louis, Lariboisière, Fernand Widal

Site Fernand Widal

200, rue du Faubourg Saint-Denis
75010 Paris
01 40 05 48 69
fax : 01 40 05 49 33

Équipe de liaison de psychiatrie

Prise en charge de patients hospitalisés présentant des pathologies psychiatriques associées

Service de psychiatrie des hôpitaux universitaires Saint-Louis, Lariboisière, Fernand Widal

Site Lariboisière

2, rue Ambroise Paré
75010 Paris
01 40 05 48 69
fax : 01 40 05 49 33

Équipe de liaison de psychiatrie

Prise en charge de patients hospitalisés présentant des pathologies psychiatriques associées

Service de psychiatrie des hôpitaux universitaires Saint-Louis, Lariboisière, Fernand Widal

Site Saint-Louis

1, avenue Claude Vellefaux
75010 Paris
01 40 05 48 69
fax : 01 40 05 49 33

**Centre expert troubles bipolaires
Fondation Fondamentale**

Consultations spécialisées : information, confirmation diagnostique et orientation. Bilan multidisciplinaire (clinique, neuropsychologique, thérapeutique) à destination des médecins traitants. Groupes thérapeutiques spécialisés. Programme d'éducation thérapeutique.

Groupe hospitalier universitaire Lariboisière/Fernand Widal - département de psychiatrie et de médecine addictologique

Site Fernand Widal

200, rue du Faubourg Saint-Denis
75010 Paris
01 40 05 48 72
fax: 01 40 05 42 22
secretariat.cetb@lrb.aphp.fr

**Centre expert dépression résistante
Fondation Fondamentale**

Consultations spécialisées : information, confirmation diagnostique et orientation. Bilan multidisciplinaire (clinique, neuropsychologique, thérapeutique) à destination des médecins traitants

Groupe hospitalier universitaire Lariboisière/Fernand Widal - département de psychiatrie et de médecine addictologique

Site Fernand Widal

200, rue du Faubourg Saint-Denis
75010 Paris
01 40 05 48 72
fax: 01 40 05 42 22
secretariat.cetb@lrb.aphp.fr

**Équipe mobile psychiatrie précarité
(EMPP) Nord Est**

10^e, 19^e, 20^e arrondissements
27, rue Levert
75020 Paris
01 87 89 71 18
fax : 01 87 89 71 24
psyprecarite.nord-est@ghu-paris.fr

**Plateforme de réhabilitation
psychosociale Paris Nord**

1^{er}, 2^e, 3^e, 4^e, 8^e, 9^e, 10^e, 11^e, 12^e, 17^e, 18^e, 19^e, 20^e arrondissements
À l'attention de personnes vivant avec des troubles psychiatriques chroniques entraînant un handicap psychique
Dispositif d'évaluation et de soins de réhabilitation psychosociale
18-20, rue d'Auvergne
4^e étage
75009 Paris
01 42 81 27 22
fax: 01 42 81 46 40
plateforme.rehab@ghu-paris.fr

**Service d'écoute psychologique
DW Winnicott**

Service de consultations psychologiques par téléphone ou sur place. Gratuit et anonyme. Centré sur les conflits familiaux et le soutien à la parentalité
9, rue des Petites Écuries
75010 Paris
01 42 46 66 77

Les Pâtes au beurre

Espace solidaire, gratuit, anonyme, sans RDV et collectif où les familles peuvent venir avec ou sans enfant, quel que soit leur âge

Accueil par des binômes de professionnels (psychologues cliniciens, psychomotriciens, psychiatres, psychanalystes)

19, rue de Paradis
75010 Paris
01 40 16 06 52
pates.au.beurre@orange.fr

Réseau ESPAS

Accueil et soutien psychologique à toute personne atteinte de VIH, sida, hépatites ou pour toute question de sexualité ou d'identité sexuelle

32, rue de Paradis
75010 Paris
01 42 72 64 86

OFFRE D'ACCOMPAGNEMENTS**SERVICES D'ACCOMPAGNEMENTS (SAVS, SAMSAH)****SAVS Centre Lionel**

203, rue Lafayette
75010 Paris
01 40 33 98 06
fax : 01 40 33 98 11
savs.centrelionel@casip-cojasor.fr

SAVS Iris Paris

5, rue des Messageries
75010 Paris
01 49 70 80 80
fax : 01 49 70 80 81
savs.irisparis@elan-retrouve.org

INSERTION PROFESSIONNELLE (EMPLOI, FORMATION)**Service d'aide à l'insertion professionnelle des personnes handicapées (SAIPPH)**

42-52, rue de l'Aqueduc
75010 Paris
01 40 05 07 00
fax : 01 46 07 14 83
saipph.aqueduc@elan-retrouve.org

LOGEMENT / HÉBERGEMENT**MAS Les deux Marronniers**

59, boulevard de Strasbourg
75010 Paris
01 49 49 00 81
fax : 01 45 23 19 84
mas.paris@amisdelatelier.org

AUTRES**Pôle de compétences et de prestations externalisées (PCPE)**

Élaboré dans le cadre de la réponse accompagnée pour tous (RAPT), ce dispositif consiste en la mise en place de solutions transitoires à domicile dans l'attente d'une orientation ciblée.

Uniquement sur orientation de la MDPH
32, avenue Corentin Cariou
75019 Paris
09 72 65 85 92
fax : 09 54 59 25 14
pcpe.lerelaisparis@elanretrouve.org

11^e ARRONDISSEMENT**SOINS SECTORISÉS****Secteur 75G08-09**

Rattaché aux Hôpitaux
de Saint-Maurice

CMP République

39, avenue de la République
75011 Paris
01 43 57 52 64
fax : 01 43 57 10 33
cmp.republique.paris11@ght94n.fr

CMP Louis Le Guillant

25, rue Servan
75011 Paris
01 43 79 81 44
fax : 01 43 79 74 18
cmp.servan.paris11@ght94n.fr

CATTP République

39, avenue de la République
75011 Paris
01 43 57 52 64
fax : 01 43 57 10 33
cmp.republique.paris11@ght94n.fr

CATTP Servan

25, rue Servan
75011 Paris
01 43 79 81 44
fax : 01 43 79 74 18
cmp.servan.paris11@ght94n.fr

HJ Centre de jour Les Taillandiers

1-3, passage des Taillandiers
75011 Paris
01 55 28 93 20
fax : 01 43 55 84 97
hdj.paris11@ght94n.fr

Équipe mobile de gérontopsychiatrie

63, rue de la Roquette
75011 Paris
emgp.paris11@ght94n.fr

**Unités d'hospitalisation
Site des Hôpitaux de Saint-Maurice**

12, rue du Val d'Osne
94410 Saint-Maurice
01 43 96 62 10
fax : 01 43 96 66 63
pole-paris11@ght94n.fr

Unité d'hospitalisation Georges Sand :
01 43 96 62 11

Unité d'hospitalisation Jules Verne :
01 43 96 65 93

Unité d'hospitalisation Voltaire :
01 43 96 65 92

AFT

12, rue du Val d'Osne
94410 Saint-Maurice
01 43 96 62 10
fax : 01 43 96 66 63
aft.paris11@ght94n.fr

**STRUCTURES
INTERSECTORIELLES****11^e, 12^e arrondissements
Secteurs 75G08-09, 75G10-11**

Rattachés aux Hôpitaux
de Saint-Maurice

**⊕ Centre d'accueil psychiatrique
(CAP) Bastille**

Répondre à la demande de soins
en l'évaluant, afin de ne pas laisser se
développer une pathologie ou une crise
63, rue de la Roquette
75011 Paris
01 47 00 23 26
fax : 01 47 00 78 23
cac.roquette@ght94n.fr

**⊕ Unité de soins psychiatriques de
particulière intensité et d'intervention
de crise (USPPIIC)**

Soins intensifs sur une période limitée ;
interventions rapides en situation de crise
63, rue de la Roquette
75011 Paris
01 47 00 90 51
fax : 01 43 14 94 60
secretariat.usppiic@ght94n.fr

Unité intersectorielle 11^e et 12^e arrondissements de thérapie familiale

CMP République

39, avenue de la République
75011 Paris
01 43 57 52 64
fax: 01 43 57 10 33
cmp.republique.paris11@ght94n.fr

SOINS ET ACCOMPAGNEMENTS NON SECTORISÉS

OFFRE DE SOINS

CMP École des parents et des éducateurs

*Pour des personnes rencontrant
des difficultés dans leurs familles*
164, boulevard Voltaire
75011 Paris
01 44 93 44 76
consultations@epe-idf.com

HJ addictologie et psychiatrie

55, rue de la Folie Regnault
75011 Paris
01 44 93 22 00
fax : 01 40 24 22 98
hdj.regnault@elan-retrouve.org

Centre Primo Levi

*Personnes victimes de la torture
et de la violence politique, quel que soit
leur statut administratif en France*
107, avenue Parmentier
75011 Paris
01 43 14 88 50
fax : 01 43 14 08 28
primolevi@primolevi.org

Équipe mobile psychiatrie précarité (EMPP) Centre Est

1^{er}, 2^e, 3^e, 4^e, 11^e, 12^e arrondissements
27, rue Levert
75020 Paris
01 87 89 71 18
fax: 01 87 89 71 24
psyprecarite.centre-est@ghu-paris.fr

Plateforme de réhabilitation psychosociale Paris Nord

1^{er}, 2^e, 3^e, 4^e, 8^e, 9^e, 10^e, 11^e, 12^e, 17^e,
18^e, 19^e, 20^e arrondissements
À l'attention de personnes vivant avec
des troubles psychiatriques chroniques
entraînant un handicap psychique
Dispositif d'évaluation et de soins de
réhabilitation psychosociale
18-20, rue d'Auvergne
4^e étage
75009 Paris
01 42 81 27 22
fax: 01 42 81 46 40
plateforme.rehab@ghu-paris.fr

OFFRE D'ACCOMPAGNEMENTS

INSERTION PROFESSIONNELLE (EMPLOI, FORMATION)

Dispositif d'emploi accompagné LADAPT Paris

17, rue Robert Houdin
75011 Paris
01 43 14 31 99
emploi.accompagne75@ladapt.net

Dispositif d'emploi accompagné Centre Alexandre Dumas

17, rue Froment
75011 Paris
06 98 49 14 59
emploi-accompagne@vivre-asso.com

Centre Alexandre Dumas Préorientation spécialisée

17, rue Froment
75011 Paris
01 56 98 20 70
fax : 01 48 06 62 45
centre-dumas-paris@vivre-asso.com

EA

17, impasse Truillot
75011 Paris
01 43 14 85 60
contact-ea-paris@anrh.fr

ESAT Hors-les-Murs LADAPT Paris

17, rue Robert Houdin
75011 Paris
01 55 28 83 70
esat-75@ladapt.net

ESAT Les petits Plats de Maurice

17, impasse Truillot
75011 Paris
01 40 40 23 45

ESAT Les petits Vélos de Maurice

81, boulevard Richard Lenoir
75011 Paris
01 44 93 79 84
lespetitsvelos@wanadoo.fr

ESAT Paris 11

17, impasse Truillot
75011 Paris
01 43 14 85 60
contact-esat-paris11@anrh.fr

ESAT Viala-Bastille

29, rue du Faubourg Saint-Antoine
75011 Paris
01 53 17 13 50
entreprise@lad.fr

LOGEMENT / HÉBERGEMENT**Maison relais Ménilmontant**

11, boulevard de Ménilmontant
75011 Paris
01 43 73 40 24

Maison relais Papillons

181, rue du Faubourg Saint-Antoine
75011 Paris
01 43 56 30 93

Résidence accueil Stéphane Hessel

6, rue Saint-Maur
75011 Paris
09 73 87 29 01

Service Eranne

Hébergement et accompagnement
psycho-social dédié à des personnes
en situation de précarité et souffrant
de troubles psychiatriques
45, avenue Philippe-Auguste
75011 Paris
01 43 48 63 66

AUTRES**Pôle de compétences et de prestations externalisées (PCPE)**

Élaboré dans le cadre de la réponse accompagnée pour tous (RAPT), ce dispositif consiste en la mise en place de solutions transitoires à domicile dans l'attente d'une orientation ciblée.

Uniquement sur orientation de la MDPH

32, avenue Corentin Cariou
75019 Paris
09 72 65 85 92

fax : 09 54 59 25 14

pcpe.lerelaisparis@elanretrouve.org

12^e ARRONDISSEMENT

SOINS SECTORISÉS

Secteur 75G10-11

Rattaché aux Hôpitaux de Saint-Maurice

CMP Saint-Éloi

16, rue Eugénie Éboué
75012 Paris
01 43 46 50 36
fax : 01 44 75 51 81
cmp-steloi.pole12@ght94n.fr

CATTP Saint-Éloi

16, rue Eugénie Éboué
75012 Paris
01 43 40 65 65
fax : 01 44 75 51 81
cdj-steloi.pole12@ght94n.fr

Centre de jour Colbert (HJ et CATTP)

31, rue de la Brèche aux Loups
75012 Paris
01 43 46 53 73
fax : 01 43 46 19 19
cdj-colbert.pole12@ght94n.fr

Unités d'hospitalisation

Site des Hôpitaux de Saint-Maurice

12, rue du Val d'Osne
Bâtiment P
94410 Saint-Maurice

Unité d'hospitalisation Louise Michel Porte P23

Unité hospitalière de réhabilitation
psychosociale
01 43 96 62 08 / fax : 01 43 96 60 71

Unité d'hospitalisation Manet Porte P54

01 43 96 61 17 / fax : 01 43 96 60 11

Unité d'hospitalisation Ravel Porte P54

01 43 96 61 27

AFT

12, rue du Val d'Osne
94410 Saint-Maurice
01 43 96 60 38
AFT-AAVT.pole12@ght94n.fr

STRUCTURES INTERSECTORIELLES

11^e, 12^e arrondissements

Secteurs 75G08-09, 75G10-11

Rattachés aux Hôpitaux
de Saint-Maurice

+ Centre d'accueil psychiatrique (CAP) Bastille

Répondre à la demande de soins en
l'évaluant, afin de ne pas laisser se
développer une pathologie ou une crise
63, rue de la Roquette
75011 Paris
01 47 00 23 26
fax : 01 47 00 78 23
cac.roquette@ght94n.fr

+ Unité de soins psychiatriques de particulière intensité et d'intervention de crise (USPPIIC)

Soins intensifs sur une période limitée ;
interventions rapides en situation
de crise
63, rue de la Roquette
75011 Paris
01 47 00 90 51
fax : 01 43 14 94 60
secretariat.usppiic@ght94n.fr

Unité intersectorielle 11^e et 12^e arrondissements de thérapie familiale

CMP République
39, avenue de la République
75011 Paris
01 43 57 52 64
fax : 01 43 57 10 33
cmp.republique.paris11@ght94n.fr

SOINS ET ACCOMPAGNEMENTS NON SECTORISÉS

OFFRE DE SOINS

+ Service d'accueil des urgences (SAU) Hôpital Saint-Antoine

En partenariat avec les Hôpitaux
de Saint-Maurice
184, rue du Faubourg Saint-Antoine
75012 Paris
01 49 28 27 08

Psychiatrie et psychologie médicale des adultes - consultations**Hôpital Saint-Antoine**

184, rue du Faubourg Saint-Antoine
75012 Paris
01 49 28 20 10

Unité de psychiatrie périnatale UPP**Service de psychiatrie de l'enfant et de l'adolescent de l'Hôpital de la Pitié-Salpêtrière, en association avec les services de psychiatrie adultes**

Coordination de l'activité de psychiatrie périnatale des 3 maternités de la Pitié-Salpêtrière, Trousseau et Tenon

Maternité de l'Hôpital Trousseau

Consultations spécialisées, consultation pré-conceptionnelle et d'orientation pour femmes suivies pour troubles psychiques, enceintes ou avec projet de grossesse, psychiatrie de liaison dans les services de suite de couche, grossesse pathologique, néonatalogie et réanimation néonatale

26, avenue du docteur Netter
75012 Paris
01 44 73 61 63

Consultation deuils périnataux**Service de psychiatrie - Hôpital Saint-Antoine**

184, rue du Faubourg Saint-Antoine
75012 Paris
01 49 28 26 45

Espace Famille Médiation

Consultations de médiation familiale et accompagnement à la parentalité - tarifs adaptés en fonction des revenus

36, rue Claude Decaen
75012 Paris
01 43 07 97 34

Plateforme de réhabilitation psychosociale Paris Nord

1^{er}, 2^e, 3^e, 4^e, 8^e, 9^e, 10^e, 11^e, 12^e, 17^e, 18^e, 19^e, 20^e arrondissements

À l'attention de personnes vivant avec des troubles psychiatriques chroniques entraînant un handicap psychique

Dispositif d'évaluation et de soins de réhabilitation psychosociale

18-20, rue d'Auvergne
4^e étage

75009 Paris
01 42 81 27 22
fax: 01 42 81 46 40
plateforme.rehab@ghu-paris.fr

Équipe mobile psychiatrie précarité (EMPP) Centre Est

1^{er}, 2^e, 3^e, 4^e, 11^e, 12^e arrondissements

27, rue Levert
75020 Paris
01 87 89 71 18
fax : 01 87 89 71 24
psyprcarite.centre-est@ghu-paris.fr

OFFRE D'ACCOMPAGNEMENTS**SERVICES D'ACCOMPAGNEMENTS (SAVS, SAMSAH)****SAVS Paris 12**

Impasse Druirot
75012 Paris
01 55 78 88 17

Pôle médico-social de la Planchette Pôle services**SAVS et SAMSAH**

232, rue de Charenton
75012 Paris
01 40 01 63 17
pole.planchette@amisdelatelier.org

INSERTION PROFESSIONNELLE (EMPLOI, FORMATION)**CRP Suzanne Masson ESRP**

41, avenue du docteur Netter
75012 Paris
01 44 67 11 00
fax : 01 44 67 11 29
contact@crpmasson.org

ESAT Les Ateliers de Jemmapes

25, rue Georges et Mai Politzer
75012 Paris
01 53 02 03 30

ESAT Jules et Marcelle Levy

5, rue Charles Baudelaire
75012 Paris
01 44 75 70 00
esat@ose-france.org

LOGEMENT / HÉBERGEMENT**Association AGATE
Appartements relais**

Pour les personnes suivies par
les pôles relevant des Hôpitaux
de Saint-Maurice
Orientation par les équipes de soins
181, avenue Daumesnil
75012 Paris
01 49 77 55 11 / 06 11 66 21 52
agate.association@yahoo.fr

Résidence accueil des Papillons

180, rue du Faubourg Saint-Antoine
75012 Paris
01 85 08 88 36

**Pôle médico-social de la Planchette
Pôle hébergement
FV et FAM**

232, rue de Charenton
75012 Paris
01 40 01 63 17
pole.planchette@amisdelatelier.org

**Foyer Louise Dumonteil
FHTH, FV et FAM**

25, rue Mousset Robert
75012 Paris
01 43 43 46 97

AUTRES**CAJ Robert Job Accueil de jour**

3, rue Charles Baudelaire
75012 Paris
01 44 75 34 77
caj@ose-france.org

**Pôle de compétences et de prestations
externalisées (PCPE)**

Élaboré dans le cadre de la réponse
accompagnée pour tous (RAPT),
ce dispositif consiste en la mise en place
de solutions transitoires à domicile
dans l'attente d'une orientation ciblée

Uniquement sur orientation de la MDPH

32, avenue Corentin Cariou
75019 Paris
09 72 65 85 92
fax : 09 54 59 25 14
pcpe.lerelaisparis@elanretrouve.org

ENTRAIDE**GEM La Vie à Paris**

12, rue Tourneux
75012 Paris
07 62 87 50 57
gemlavieaparis@amisdelatelier.org

13° ARRONDISSEMENT

SOINS SECTORISÉS

Secteur 75G12

Rattaché à l'ASM 13

**⊕ Centre de crise
Policlinique René Angelergues**

Accueil 24 heures sur 24
10, rue Wurtz
75013 Paris
01 53 62 24 60

CMP Centre Philippe Paumelle

11, rue Albert Bayet
75013 Paris
01 40 77 44 00
fax : 01 40 77 44 29

**Centre Philippe Paumelle
Équipe mobile psychiatrie
du sujet âgé (EMPSA)**

11, rue Albert Bayet
75013 Paris
01 40 77 44 00
fax : 01 40 77 44 29

**Équipe mobile psychiatrie
précarité (EMPP)**

11, rue Albert Bayet
75013 Paris
01 40 77 44 07 / 06 24 33 39 80
precarite@asm13.org

**Centre Philippe Paumelle
Unité de consultation spécialisée
(consultations de liaison)**

L'objectif de ces consultations de liaison est de permettre aux médecins généralistes et spécialistes d'obtenir un avis spécialisé diagnostique et thérapeutique.

20, rue Bellier-Dedouvre
75013 Paris
01 40 79 49 80

**Centre de psychanalyse
Évelyne et Jean Kestemberg
Pôle psychanalytique du 13° arr.**

11, rue Albert Bayet
75013 Paris
01 40 77 44 68

CATTTP

20, rue Bellier-Dedouvre
75013 Paris
01 53 80 88 81

HJ

25, rue Charles Fournier
75013 Paris
01 53 80 88 82

**Unité d'hospitalisation
Policlinique René Angelergues**

10, rue Wurtz
75013 Paris
01 53 62 24 60

**Unités d'hospitalisation
Hôpital L'Eau vive**

6, avenue du Général de Gaulle
91450 Soisy-sur-Seine
Unité Pussin : 01 69 89 87 78
Unité Sept : 01 69 89 87 76
Unité Gravier : 01 69 89 87 72

**Foyer de postcure
Centre de postcure Gerville
Hôpital L'Eau vive**

6, avenue du Général de Gaulle
91450 Soisy-sur-Seine
01 69 89 87 51

Atelier thérapeutique

25, rue Charles Fournier
75013 Paris
01 53 80 88 81
fax : 01 53 80 88 14

Foyer Watteau

Hébergement de réadaptation,
dispositif psychiatrique d'hébergement,
de soins et de réadaptation
13, rue du Banquier
75013 Paris
01 55 43 37 40

Appartements associatifs

Accueil de patients en sortie
d'hospitalisation en vue de les
accompagner dans leur prise d'autonomie
01 55 43 37 40

Équipe de Liaison Intersectorielle d'Accompagnement entre Habitat et Soins ELIAHS 13

Sur orientation du service social du bailleur (en italique en noir)
Écouter, rencontrer et accompagner des locataires en difficultés sociales et psychosociales
eliahs13@asm13.org

SAFT Accueil familial thérapeutique Hôpital L'Eau vive

6, avenue du Général de Gaulle
91450 Soisy-sur-Seine
01 69 89 87 55

SOINS ET ACCOMPAGNEMENTS NON SECTORISÉS

OFFRE DE SOINS

⊕ Accueil des urgences psychiatriques Hôpital de la Pitié-Salpêtrière

47-83, boulevard de l'Hôpital
75013 Paris
01 42 17 72 47

Consultations psychiatriques et psychologiques

Hôpital de la Pitié-Salpêtrière
47-83, boulevard de l'Hôpital
75013 Paris
01 42 16 28 09

Unité de psychiatrie périnatale UPP

Service de psychiatrie de l'enfant et de l'adolescent de l'Hôpital de la Pitié-Salpêtrière, en association avec les services de psychiatrie adultes

Coordination de l'activité de psychiatrie périnatale des 3 maternités de la Pitié-Salpêtrière, Trousseau et Tenon

Maternité de l'Hôpital de la Pitié-Salpêtrière

Consultations spécialisées, psychiatrie de liaison dans les services de suite de couche, grossesse pathologique, néonatalogie et réanimation néonatale, groupe de « psychothérapie métacognition en périnatalité » et un « groupe père »

47-83, boulevard de l'Hôpital
75013 Paris
01 42 17 77 31

Institut de psychosomatique (IPSO) Pôle psychanalytique de l'ASM 13

20, rue Bellier-Dedouvre
75013 Paris
01 40 79 49 71

Centre Favreau - Centre de consultations et de traitements psychanalytiques Pôle psychanalytique de l'ASM 13

21, rue Daviel
75013 Paris
01 53 62 25 25

Intervalle CAP

Lieu d'accueil psychanalytique, ouvert les week-ends
Gratuit, sans RDV.
Consultations, mais pas de suivi
58, rue Régnault
75013 Paris
06 68 21 55 20
intervallecap@gmail.com

Atelier thérapeutique de réadaptation par le travail

Personnes souffrant de troubles psychiques ayant conduit ou pouvant conduire à une rupture socio-professionnelle
22-28, rue de la Pointe d'Ivry
75013 Paris
01 53 94 20 20
fax : 01 53 94 80 09

Gynepsy

Accueil, écoute et orientation de toutes femmes en souffrance psychique
74, rue Dunois
75013 Paris
06 81 25 48 56
contact.gynepsy@gmail.com

HJ Seglas Remed Hôpital de la Pitié-Salpêtrière

Anxiété
Évaluation pluridisciplinaire ; stratégies innovantes en lien avec le développement de nouvelles technologies
47-83, boulevard de l'Hôpital
75013 Paris
01 42 16 28 09

Unités d'hospitalisation**Hôpital de la Pitié-Salpêtrière**

47-83, boulevard de l'Hôpital
75013 Paris
01 42 16 28 09

Centre de dépression unipolaire :
pathologies dépressives complexes
et sévères (hospitalisation complète)

**Unité de psychiatrie des
comportements :** troubles déficitaires
de l'attention, troubles du sommeil,
troubles dépressifs sévères et résistants.
Bilans diagnostiques et thérapeutiques
(hospitalisation de semaine)

Unité Pinel : tous types de troubles
psychiatriques, plus particulièrement
troubles anxieux ou troubles affectifs.

**STOCAD (stimulation cérébrale dans
les troubles obsessionnels compulsifs
et addictions) :** approche thérapeutique
par stimulation cérébrale

Unité troubles aigus du comportement
(unité protégée)

Unité d'hospitalisation**Clinique Villa Montsouris****Clinique psychiatrique privée**

115, rue de la Santé
75013 Paris
01 40 78 90 00
montsouris@orpea.net

Foyer de postcure

6, rue Trolley de Prévaux
75013 Paris
01 53 94 21 20
foyer.elan@elan-retrouve.org

OFFRE D'ACCOMPAGNEMENTS**ACCUEIL, ÉCOUTE****Association Astrée**

Écoute par des bénévoles formés
3, rue Duchefdelaville
75013 Paris
01 42 27 64 34
contact@astree.asso.fr

**ACCOMPAGNEMENT
PSYCHO-SOCIAL****Soutien Insertion Santé**

Accompagnement social, psychosocial
et professionnel
9 bis, rue Abel Hovelacque
75013 Paris
01 53 62 64 66

**SERVICES D'ACCOMPAGNEMENTS
(SAVS, SAMSAH)****SAVS 13**

45, rue Domrémy
75013 Paris
01 45 86 22 42

**INSERTION PROFESSIONNELLE
(EMPLOI, FORMATION)****Vivre Émergence**

Organisme de formation dédié
à l'accueil de personnes en situation
de handicap pour les accompagner vers
une insertion professionnelle réussie
ou travailler le maintien en emploi
37, rue Louise Weiss
75013 Paris
01 45 70 70 10
fax : 01 45 70 73 84

**Dispositif d'emploi accompagné
Regain Paris**

53, rue Moulin des Prés
75013 Paris
01 44 16 19 00 / 06 32 78 32 15
fax : 01 44 16 70 48

ESAT

20-26, passage Trubert-Bellier
75013 Paris
01 44 16 87 87
esat.elan-retrouve.org

ESAT de la Bièvre

37, rue Louise Weiss
75013 Paris
01 44 24 94 14
contact.bievre@championnet-asso.fr

ESAT Le Colibri

58, rue du Dessous des berges
75013 Paris
01 56 61 72 72

ESAT Paris 13

57, rue de Patay
75013 Paris
01 44 06 79 70
contact-esat-paris13@anrh.fr

ESAT Léopold Bellan

5, rue Jean-Sébastien Bach
75013 Paris
01 53 82 80 50
esat.paris@fondationbellan.org

ESAT Regain

57, rue Bobillot
75013 Paris
01 44 16 19 00

**Espace Aurore (ESAT)
Nord restauration 10/18**

10 -18, rue des Terres au curé
75013 Paris
01 53 94 51 00

AUTRES**CAJM**

6, rue du Conventionnel Chiappe
75013 Paris
01 44 06 72 50

**Pôle de compétences et de prestations
externalisées (PCPE)**

Élaboré dans le cadre de la réponse accompagnée pour tous (RAPT), ce dispositif consiste en la mise en place de solutions transitoires à domicile dans l'attente d'une orientation ciblée Uniquement sur orientation de la MDPH
32, avenue Corentin Cariou
75019 Paris
09 72 65 85 92
fax : 09 54 59 25 14
pcope.lerelaisparis@elanretrouve.org

ENTRAIDE**GEM Le Club des peupliers**

22, rue de la Glacière
75013 Paris
01 43 31 49 51
clubdespeupliers@free.fr

14^e ARRONDISSEMENT**SOINS SECTORISÉS****Secteur 75G13**

Rattaché au GHU Paris psychiatrie & neurosciences

CMP

145 bis, rue d'Alésia
75014 Paris
01 45 65 61 01

CATT

145 bis, rue d'Alésia
75014 Paris
01 45 65 61 00

HJ

3-5 rue Ridder
75014 Paris
01 45 65 61 08 / 01 45 65 63 67

**Centre de réhabilitation et de rétablissement
Équipe mobile de maintien à domicile
(EMMAD)****Institut Paris Brune**

26, boulevard Brune
4^e étage
75014 Paris
01 80 52 67 26

**Centre de réhabilitation et de rétablissement
Centre de jour****Institut Paris Brune**

26, boulevard Brune
4^e étage
75014 Paris
01 80 52 67 26

**Centre de réhabilitation et de rétablissement
Unité de stabilisation (US)****Foyer de postcure****Institut Paris Brune**

26, boulevard Brune
5^e et 6^e étages
75014 Paris
01 80 52 67 11

Unité d'hospitalisation**Site Sainte-Anne**

1, rue Cabanis
75014 Paris
01 45 65 83 18

STRUCTURES INTERSECTORIELLES

Pour tous les patients accueillis
dans les secteurs parisiens rattachés
au GHU Paris psychiatrie & neurosciences

Service de médecine somatique

Personnes hospitalisées en psychiatrie
et nécessitant une prise en charge
somatique

Antenne administrative (pour RDV)

01 55 25 35 68

Équipe mobile Parcours complexes

Patients hospitalisés
depuis plus de 292 jours

15, avenue de la Porte de Choisy

75013 Paris

07 72 35 07 24

equipe-mobile-plc@ghu-paris.fr

Unité de soins et réhabilitation (USR) Ariane - Unité d'hospitalisation

Patients dont les besoins en termes
de prise en charge s'inscrivent
dans une temporalité > à 6 mois

2, route de Longpont

91700 Sainte-Geneviève-des-Bois

01 69 25 43 61

Unité d'hospitalisation - Patients en séjours prolongés (PSP) - Pavillon 68

Personnes atteintes de psychoses
chroniques et/ou en situation de
polyhandicap associé

3, avenue Jean Jaurès

93330 Neuilly-sur-Marne

01 49 44 33 33

SOINS ET ACCOMPAGNEMENTS NON SECTORISÉS

OFFRE DE SOINS

⊕ Centre psychiatrique d'orientation et d'accueil (CPOA)

À partir de 16 ans

Urgences psychiatriques et accueils
sans RDV ; consultations prolongées ;
hospitalisations brèves

24 heures sur 24

Hôpital Sainte-Anne

1, rue Cabanis

75014 Paris

01 45 65 81 09 / 01 45 65 81 10

⊕ Service d'accueil des urgences (SAU) Hôpital Cochin

Accueil 24 heures sur 24, 7 jours sur 7

En partenariat avec les équipes du
GHU Paris psychiatrie & neurosciences

Hôpital Cochin

27, rue du Faubourg Saint-Jacques

75014 Paris

01 58 41 27 22 / 01 58 41 27 35

⊕ Service d'accueil des urgences (SAU) Hôpital Saint-Joseph

8 h 30-18 h 30, 7 jours sur 7

En partenariat avec les équipes du
GHU Paris psychiatrie & neurosciences

Hôpital Saint-Joseph

185, rue Raymond Losserand

75014 Paris

01 44 12 33 33 / 01 44 12 74 52

Consultations famille sans patient Centre psychiatrique d'orientation et d'accueil (CPOA)

À l'attention des personnes souhaitant
signaler les difficultés psychiques
d'un proche. Possibilité de visites
à domicile sur indication médicale

Hôpital Sainte-Anne

1, rue Cabanis

75014 Paris

01 45 65 81 09 / 01 45 65 81 10

01 45 65 81 08 / 01 45 65 83 70

(hors urgence)

Clinique des maladies mentales et de l'encéphale (CMME) Site Sainte-Anne

1, rue Cabanis
Bâtiment Lévy-Valensi
75014 Paris
01 45 65 62 14 (accueil)

Troubles des conduites alimentaires

Centre expert : 01 45 65 83 43
HJ : 01 45 65 74 18

Unités d'hospitalisation à temps plein :

01 45 65 83 45 (anorexie, boulimie)
01 45 65 71 84 (sevrage boulimique)

Troubles de l'humeur

Consultations :

01 45 65 85 72 (avis ponctuel uniquement)
01 45 65 83 64 (suivi des patients hospitalisés)

Unité d'hospitalisation à temps plein :

01 45 65 83 64

Troubles de l'usage de l'alcool

Consultations : 01 45 65 83 48
HJ : 01 45 65 74 18
Unité d'hospitalisation : 01 45 65 85 33

Patients suicidants, suicidaires

Unité d'hospitalisation :
01 45 65 71 84 / 01 45 65 85 33

Unité de psychothérapie

Consultations :
01 45 65 72 95 / 01 45 65 86 39 (TCC)
01 45 65 85 41 (thérapies à médiation artistique)

Centre ressource remédiation cognitive et réhabilitation psychosociale (C3RP)

Personnes vivant avec un handicap psychique, des troubles schizophréniques, des troubles du spectre autistique, des troubles neurodéveloppementaux complexes

Évaluation clinique, neuropsychologique et fonctionnelle, préconisations pour des thérapies psychosociales. Prise en charge ou adressage sur les structures du réseau

Site Sainte-Anne

7, rue Cabanis
Bâtiment Jean Delay
75014 Paris
01 45 65 84 50
C3RP.fr

Consultations thérapeutiques externes - thérapie analytique, TCC, thérapie à médiation corporelle, troubles du sommeil, éducation thérapeutique en groupe ou en individuel

Service hospitalo-universitaire

Site Sainte-Anne

7, rue Cabanis
75014 Paris
01 45 65 81 48

Institut hospitalier de psychanalyse

Possibilité de consulter en langue étrangère (anglais, espagnol, italien, chinois)

Site Sainte-Anne

7, rue Cabanis
75014 Paris
01 45 65 80 88

Consultation troubles déficit de l'attention, hyperactivité, haut potentiel

Site Sainte-Anne

1, rue Cabanis
Bâtiment F
75014 Paris
01 45 65 64 02

Consultation dysphorie de genre

Site Sainte-Anne

1, rue Cabanis
75014 Paris
01 45 65 81 05

Consultation spécialisée en thérapie familiale Pôle 16

L'offre est priorisée vers les familles adressées par le pôle 16. Elle peut néanmoins être étendue à des demandes émanant des équipes du GHU Paris psychiatrie et neurosciences dans certaines situations spécifiques

Site Sainte-Anne

Pavillon Benjamin Ball
2^e étage
1, rue Cabanis
75014 Paris
01 45 65 87 17

Service des troubles du neuro-développement chez l'adulte (CTIP - TDAH)**Site Sainte-Anne**

1, rue Cabanis
Pavillon F
75014 Paris
01 45 65 64 02

Centre d'évaluation des pathologies résistantes (CENPARE)**Site Sainte-Anne**

7, rue Cabanis
75014 Paris
01 45 65 76 65
cenpare@ghu-paris.fr

Centre référent des maladies rares à expression psychiatrique (CRMR Psy)**Site Sainte-Anne**

1, rue Cabanis
75014 Paris
01 45 65 81 79
CRMRpsy@ghu-paris.fr

Fédération de neurostimulation**Site Sainte-Anne**

1, rue Cabanis
75014 Paris
01 45 65 63 90

Unités d'hospitalisation**Service hospitalo-universitaire****Site Sainte-Anne**

1, rue Cabanis
75014 Paris

Unité protégée : 01 45 65 87 98

Unité universitaire : 01 45 65 88 13

Unité de semaine : 01 45 65 81 54

Centre de psychopathologie périnatale (CPBB)

Femmes enceintes, enfants de moins de 3 ans

À l'attention des personnes vivant dans le 14^e arrondissement, les arrondissements voisins et les communes limitrophes (Vanves, Malakoff, Montrouge, Issy-les-Moulineaux)

Consultations**HJ Centre jour Grain d'Aile
Équipe mobile d'intervention précoce (EMIP)**

26, boulevard Brune
75014 Paris
01 45 65 64 80

Consultation d'information, de conseils et d'orientation (CICO)

Couples de futurs parents dont l'un est suivi pour des troubles psychiatriques, avant la grossesse ou pendant la grossesse

Consultation d'évaluation et de construction du parcours de soins

Pas d'accès direct - courrier médical requis pour accéder à la consultation

26, boulevard Brune
75014 Paris
01 45 65 83 08

Centre de thérapie familiale Médicis**Site Sainte-Anne**

1, rue Cabanis
Bâtiment Levy Valensi
75014 Paris
01 45 65 82 70

Consultation médico-psychologique pour l'enfant et sa famille

Pour les parents qui s'interrogent sur le développement de leurs enfants, sur leurs difficultés relationnelles, de comportement, de langage...

68, rue des Plantes
75014 Paris
01 53 68 93 46
coficmp@cerep-phymentin.org

Consultation filiation

Pour réfléchir aux questions touchant la filiation

68, rue des Plantes
75014 Paris
01 53 68 93 46
coficmp@cerrep-phymontin.org

Centre d'évaluation des troubles psychiques et du vieillissement (CETPV) Service de psychiatrie de l'adulte âgé

Consultations spécialisées en psychiatrie de l'adulte âgé
Évaluation diagnostique, thérapeutique et d'orientation au sein des parcours de soins ; aide et accompagnement personnalisé aux familles des usagers
Partenariat avec l'équipe neurologie mémoire et langage (« filière neuropsychiatrique »)

Site Sainte-Anne

1, rue Cabanis
Pavillon Benjamin Ball
2^e étage
75014 Paris
01 45 65 81 05

Équipe mobile psychiatrie précarité (EMPP) SMES

5^e, 6^e, 7^e, 14^e, 15^e, 16^e arrondissements
01 45 65 87 95
fax : 01 45 65 87 90
secretariat-smes@ghu-paris.fr

PASS Psy

Permanence d'accès aux soins de santé en milieu psychiatrique
Facilite l'accès aux droits et aux soins somatiques d'un public connu des secteurs de psychiatrie, des EMPP et dont la situation clinique et médico-psycho-sociale est complexe
Pas d'accès direct - accès uniquement sur sollicitation de professionnels de première ligne

Site Sainte-Anne

1, rue Cabanis
ou entrée par le 2, rue d'Alésia
75014 Paris
01 45 65 81 51
fax : 01 45 65 83 39
pass-psy@ghu-paris.fr

Ateliers et chantiers thérapeutiques**SMES - Site Sainte-Anne**

1, rue Cabanis
Pavillon G - RDC
75014 Paris
01 45 65 86 72
chantiers@ghu-paris.fr

Consultations extra-carcérales (CEC) SMPR (Service médico-psycho-régional)

Personnes sortantes de prison
Site Sainte-Anne
1, rue Cabanis
75014 Paris
01 45 65 62 31

Consultations SMPR

Personnes incarcérées au Centre pénitentiaire Paris la Santé
42, rue de la Santé
75014 Paris
01 45 65 62 31

OFFRE D'ACCOMPAGNEMENTS**Céapsy**

- > Présentation Céapsy, page 11
- Centre ressource troubles psychiques / handicap psychique Île-de-France**
102, avenue du Général Leclerc
75014 Paris
01 55 03 00 75
- Permanences d'information et d'orientation** : 01 88 40 38 80
contact@ceapsy.org

ACCOMPAGNEMENT PSYCHO-SOCIAL**APASO - Pôle psychologique d'accompagnement vers l'insertion**

Personnes bénéficiaires du RSA
88, boulevard Arago
75014 Paris
01 40 47 55 47
apaso-paris@apaso.fr

SERVICES D'ACCOMPAGNEMENTS (SAVS, SAMSAH)

Le Logis

**SAVS avec hébergement
(sous-location de studios avec
accompagnement socio-éducatif)**

171, rue Vercingétorix
75014 Paris
01 85 08 89 07 / 06 42 93 32 02

SAVS épilepsie

Site Sainte-Anne

1, rue Cabanis
75014 Paris
01 45 65 83 01

INSERTION PROFESSIONNELLE (EMPLOI, FORMATION)

Entraide Emploi

*Information, conseil et accompagnement
dans le cadre du maintien en emploi
des travailleurs handicapés*

11-13 rue Lacaze
75014 Paris
01 40 47 92 92
fax : 01 45 41 73 19

ESAT Les Colombages

96, rue Didot
Pavillon Blaise Pascal
75014 Paris
01 43 47 19 70
fax : 01 43 47 90 24

ESAT Plaisance

20, rue de l'Eure
75014 Paris
01 45 42 92 20
esat-plaisance@apte.paris

LOGEMENT / HÉBERGEMENT

Équipe mobile Aurore

*Intervention auprès de locataires
en difficultés, en lien avec les bailleurs*

72, avenue Denfert-Rochereau
75014 Paris
01 85 08 47 94

Appartements relais

11, rue Joanès
75014 Paris
01 45 42 41 23

AUTRES

Accueil de jour Les Colombages

96, rue Didot
Pavillon Blaise Pascal
75014 Paris
01 43 47 19 70
fax : 01 43 47 90 24

Pôle de compétences et de prestations externalisées (PCPE)

*Élaboré dans le cadre de la réponse
accompagnée pour tous (RAPT),
ce dispositif consiste en la mise en place
de solutions transitoires à domicile
dans l'attente d'une orientation ciblée*

Uniquement sur orientation de la MDPH

32, avenue Corentin Cariou
75019 Paris
09 72 65 85 92
fax : 09 54 59 25 14
pcpe.lerelaisparis@elanretrouve.org

ENTRAIDE

Maison des Usagers

GHU Paris psychiatrie & neurosciences

1, rue Cabanis
75014 Paris
01 45 65 72 04 / 06 42 91 01 93

15^e ARRONDISSEMENT

SOINS SECTORISÉS

Secteurs 75G14, 75G15, 75G16

Rattachés au GHU Paris psychiatrie & neurosciences

CMP Centre Eugène Millon

3-5, rue Eugène Millon
75015 Paris

CMP Vaugirard

Secteur 75G14 : 01 45 65 61 19

CMP Grenelle

Secteur 75G15 : 01 45 65 61 21

CMP Javel

Secteur 75G16 : 01 45 65 61 11

CATTP et HJ Centre de jour

Orientation *réhabilitation psychosociale*
26, boulevard Brune
75014 Paris
01 45 65 61 10 / 01 45 65 62 55

HJ Centre Eugène Millon

Patients avec des troubles
pharmaco résistants recevant
des traitements dispensés
uniquement en hospitalisation
3-5, rue Eugène Millon
75015 Paris
01 45 65 61 20

Équipe mobile d'intervention et de liaison intersectorielle (EMILI)

Patients au domicile, dans leurs lieux
de vie ou hospitalisés
Évaluation clinique au domicile
et orientation, prise de contact avec
les structures de soins, aide au retour
à domicile après une hospitalisation
26, boulevard Brune
75014 Paris
01 45 65 62 67 / 01 45 65 61 97

Unités d'hospitalisation

Site Sainte-Anne

1, rue Cabanis
Bâtiment Jean Delay
75014 Paris
Secteur 75G14 : 01 45 65 81 54
Secteur 75G15 : 01 45 65 81 36
Secteur 75G16 : 01 45 65 80 99 /
01 45 65 81 18

Centre Eugène Millon

Foyer de postcure

Orientation *réhabilitation psychosociale*
3-5, rue Eugène Millon
75015 Paris
01 45 65 61 20

STRUCTURES INTERSECTORIELLES

**Pour tous les patients accueillis
dans les secteurs parisiens rattachés
au GHU Paris psychiatrie & neurosciences**

Service de médecine somatique

Personnes hospitalisées en psychiatrie
et nécessitant une prise en charge
somatique

Antenne administrative (pour RDV)

01 55 25 35 68

Équipe mobile Parcours complexes

Patients hospitalisés
depuis plus de 292 jours
15, avenue de la Porte de Choisy
75013 Paris
07 72 35 07 24
equipe-mobile-plc@ghu-paris.fr

Unité de soins et réhabilitation (USR) Ariane - Unité d'hospitalisation

Patients dont les besoins en termes
de prise en charge s'inscrivent
dans une temporalité > à 6 mois
2, route de Longpont
91700 Sainte-Geneviève-des-Bois
01 69 25 43 61

Unité d'hospitalisation - Patients en séjours prolongés (PSP) - Pavillon 68

Personnes atteintes de psychoses chroniques et/ou en situation de polyhandicap associé
3, avenue Jean Jaurès
93330 Neuilly-sur-Marne
01 49 44 33 33

SOINS ET ACCOMPAGNEMENTS NON SECTORISÉS**OFFRE DE SOINS****⊕ Service d'accueil des urgences (SAU)**

Hôpital européen Georges Pompidou
En partenariat avec les équipes du GHU Paris psychiatrie & neurosciences
20, rue Leblanc
75015 Paris
01 56 09 32 18

**Unité de psychiatrie de liaison
Hôpital européen Georges Pompidou**

Patients hospitalisés ou suivis en consultations
20, rue Leblanc
75015 Paris
01 56 09 33 71
fax : 01 56 09 31 46

**Centre Eugène Millon
Unité surdité et souffrance psychique**

3-5, rue Eugène Millon
75015 Paris
01 45 65 61 13

**Établissement de santé mentale MGEN
Consultations et HJ**

178, rue de Vaugirard
75015 Paris
01 44 49 27 77
fax : 01 44 49 28 00
parisivry@mgen.fr

Équipe mobile psychiatrie précarité (EMPP) SMES

5^e, 6^e, 7^e, 14^e, 15^e, 16^e arrondissements
01 45 65 87 95
fax : 01 45 65 87 90
secretariat-smes@ghu-paris.fr

Centre psychanalytique de consultations et de traitement (CPCT)

20, allée des Frères Voisins
75015 Paris
01 40 22 01 69 / 06 58 25 78 91
cpct.paris@gmail.com

La Conversation thérapeutique

Lieu d'orientation analytique
127, rue Blomet
75015 Paris
01 45 31 88 27

**HJ Centre médico-social
Cévennes Labrador**

5-7, impasse du Labrador
75015 Paris
01 45 31 55 87

Espace Phare**HJ psychiatrie du sujet âgé**

Personnes âgées
80, rue Castagnary
75015 Paris
01 45 84 39 01
espace.phare@lad.fr

OFFRE D'ACCOMPAGNEMENTS**SERVICES D'ACCOMPAGNEMENTS (SAVS, SAMSAH)****SAVS 15**

4-6, villa de l'Astrolabe
75015 Paris
01 43 20 51 78

INSERTION PROFESSIONNELLE (EMPLOI, FORMATION)**Arihm Conseil**

39, rue Balard
75015 Paris
01 53 98 74 74
fax : 01 53 98 74 70
arihmconseil@arihm.com

LOGEMENT / HÉBERGEMENT

Résidence Castagnary

15, rue Castagnary
75015 Paris
01 45 33 46 64

Maison relais Vaugirard 1

14, boulevard de Vaugirard
75015 Paris
01 85 08 73 74 / 01 85 08 73 73

Maison relais Duranton

22, rue Duranton
75015 Paris
01 85 08 55 65

Foyer Falret CHRS

*Femmes seules (18-60 ans)
en souffrance psychique -
hébergement collectif et diffus*
50, rue du Théâtre
75015 Paris
01 56 77 20 00

Foyer du Labrador

*Femmes ayant une activité en journée
(ESAT, HDJ, emploi) et ayant besoin
d'un hébergement*
5-7, impasse du Labrador
75015 Paris
01 45 31 55 87

Foyer des Cévennes

*Hommes ayant une activité en journée
(ESAT, HDJ, emploi) et ayant besoin
d'un hébergement*
35, rue des Cévennes
75015 Paris
01 45 54 23 67

FHTH Résidence Apollinaire

6-8, rue Emmanuel Chauvière
75015 Paris
01 53 98 73 00

AUTRES

Pôle de compétences et de prestations externalisées (PCPE)

*Élaboré dans le cadre de la réponse
accompagnée pour tous (RAPT),
ce dispositif consiste en la mise en place
de solutions transitoires à domicile
dans l'attente d'une orientation ciblée*

Uniquement sur orientation de la MDPH

32, avenue Corentin Cariou
75019 Paris
09 72 65 85 92

fax : 09 54 59 25 14

pcpe.lerelaisparis@elanretrouve.org

16° ARRONDISSEMENT**SOINS SECTORISÉS****Secteurs 75G17, 75G18**

Rattachés au GHU Paris psychiatrie & neurosciences

CMP et CATTP

Secteur 75G17
2 bis, square Lamartine
75016 Paris
01 45 65 61 06

CMP et CATTP

Secteur 75G18
29, rue Saint-Didier
75016 Paris
01 45 65 61 23

**Unité de soins psycho-sociaux
HJ**

Orientation réhabilitation psychosociale
Institut Paris Brune
26, boulevard Brune
75014 Paris
01 45 65 61 18

Psydom**Unité de soins psychiatriques à domicile**

Alternative à l'hospitalisation temps plein, unité de soins permettant d'assurer au domicile du patient des soins médicaux et soignants coordonnés pour une durée limitée, renouvelable, en fonction d'un projet de soins personnalisé
01 45 65 61 55
fax : 01 45 65 61 57
psydom16@ghu-paris.fr

**Unité d'hospitalisation
Site Sainte-Anne**

1, rue Cabanis
75014 Paris
Hospitalisations complètes
(pavillon Benjamin Ball) :
01 45 65 80 75 / 01 45 65 87 21 /
01 45 65 62 78
Hospitalisations de semaine
(pavillon Pinel) :
01 45 65 87 14

AFT

1, rue Cabanis
75014 Paris
01 45 65 87 14

**STRUCTURES
INTERSECTORIELLES**

Pour tous les patients accueillis dans les secteurs parisiens rattachés au GHU Paris psychiatrie & neurosciences

Service de médecine somatique

Personnes hospitalisées en psychiatrie et nécessitant une prise en charge somatique
Antenne administrative (pour RDV)
01 55 25 35 68

Équipe mobile Parcours complexes

Patients hospitalisés depuis plus de 292 jours
15, avenue de la Porte de Choisy
75013 Paris
07 72 35 07 24
equipe-mobile-plc@ghu-paris.fr

**Unité de soins et réhabilitation (USR)
Ariane - Unité d'hospitalisation**

Patients dont les besoins en termes de prise en charge s'inscrivent dans une temporalité > à 6 mois
2, route de Longpont
91700 Sainte-Geneviève-des-Bois
01 69 25 43 61

Unité d'hospitalisation - Patients en séjours prolongés (PSP) - Pavillon 68

Personnes atteintes de psychoses chroniques et/ou en situation de polyhandicap associé
3, avenue Jean Jaurès
93330 Neuilly-sur-Marne
01 49 44 33 33

SOINS ET ACCOMPAGNEMENTS NON SECTORISÉS

OFFRE DE SOINS

⊕ Service d'accueil des urgences (SAU) Hôpital Ambroise Paré

En partenariat avec les équipes du
GHU Paris psychiatrie & neurosciences
8 h 30-18 h 30, 7 jours sur 7
9, avenue Charles de Gaulle
92104 Boulogne
01 49 09 55 18

Équipe mobile psychiatrie précarité (EMPP) SMES

5^e, 6^e, 7^e, 14^e, 15^e, 16^e arrondissements
01 45 65 87 95
fax : 01 45 65 87 90
secretariat-smes@ghu-paris.fr

OFFRE D'ACCOMPAGNEMENTS

SERVICES D'ACCOMPAGNEMENTS (SAVS, SAMSAH)

SAVS Gustave Beauvois

18, rue de Varize
75016 Paris
01 40 71 61 22
fax : 01 40 71 60 94
savsbeauvois@vivre-asso.com

INSERTION PROFESSIONNELLE (EMPLOI, FORMATION)

ESAT Le Moulin vert

29, rue Félicien David
75016 Paris
01 42 88 02 34

LOGEMENT / HÉBERGEMENT

FHTH et FAM

29, rue Félicien David
75016 Paris
01 42 88 02 34
fax : 01 84 16 98 14

FV

52, avenue de Versailles
75016 Paris
01 45 42 29 03

AUTRES

Pôle de compétences et de prestations externalisées (PCPE)

Élaboré dans le cadre de la réponse
accompagnée pour tous (RAPT),
ce dispositif consiste en la mise en place
de solutions transitoires à domicile
dans l'attente d'une orientation ciblée
Uniquement sur orientation de la MDPH
32, avenue Corentin Cariou
75019 Paris
09 72 65 85 92
fax : 09 54 59 25 14
pcpe.lerelaisparis@elanretrouve.org

ENTRAIDE

GEM Alliance Paris

3, rue Serge Prokoviev
75016 Paris
01 40 50 95 41 / 06 03 57 63 42

17^e ARRONDISSEMENT**SOINS SECTORISÉS****Secteurs 75G19, 75G20-21**Rattachés au GHU Paris psychiatrie
& neurosciences**⊕ Unité intersectorielle d'accueil (UIA)
Unité d'hospitalisation**

Secteurs 75G19, 75G20-21

Site Henri Ey15, avenue de la Porte de Choisy
1^{er} étage
75013 Paris
01 69 25 43 87 / 01 69 25 43 86
fax : 01 69 25 43 88**CMP Rochefort**Secteur 75G19
31-33, rue Henri Rochefort
75017 Paris
01 47 66 04 50**CMP**17, rue d'Armaillé
75017 Paris
01 56 68 70 13**CATTP Rochefort**Secteur 75G19
31-33, rue Henri Rochefort
75017 Paris
01 44 15 97 68**CATTP**Secteurs 75G20-21
5, rue Leboutoux
75017 Paris
01 44 15 99 64
fax : 01 44 15 99 63**HJ**Troubles aigus, subaigus
17, rue Armaillé
75017 Paris
01 56 68 70 22**HJ**Réhabilitation psychosociale
28, rue Pouchet
75017 Paris
01 53 06 37 57**Unités d'hospitalisation
Site Henri Ey**15, avenue de la Porte de Choisy
1^{er} étage
75013 Paris
Secteur 75G19
3^e étage
01 69 25 44 00
Secteur 75G20
4^e étage
01 69 25 44 11
Secteur 75G21
5^e étage
01 69 25 44 21**Foyer de postcure Lemerrier**Secteur 75G21
110, rue Lemerrier
75017 Paris
01 42 26 84 46
fax : 01 42 26 84 50**STRUCTURES
INTERSECTORIELLES****8^e, 9^e, 10^e, 17^e arrondissements
Secteurs 75G05-G06, 75G07, 75G19
et 75G20-21**Rattachés au GHU Paris psychiatrie
& neurosciences**Unité intersectorielle de Soins
Intensifs (UISI)****Unité d'hospitalisation,
d'accueil et de crise ; unité fermée**
Site Henri Ey
15, avenue de la Porte de Choisy
1^{er} étage
75013 Paris
01 69 25 43 96
fax : 01 69 25 43 98

Pour tous les patients accueillis
dans les secteurs parisiens rattachés
au GHU Paris psychiatrie & neurosciences

Service de médecine somatique

Personnes hospitalisées en psychiatrie
et nécessitant une prise en charge
somatique

Antenne administrative (pour RDV)
01 55 25 35 68

Équipe mobile Parcours complexes

Patients hospitalisés depuis
plus de 292 jours

15, avenue de la Porte de Choisy
75013 Paris
07 72 35 07 24
equipe-mobile-plc@ghu-paris.fr

Unité de soins et réhabilitation (USR) Ariane - Unité d'hospitalisation

Patients dont les besoins en termes
de prise en charge s'inscrivent
dans une temporalité > à 6 mois

2, route de Longpont
91700 Sainte-Geneviève-des-Bois
01 69 25 43 61

Unité d'hospitalisation - Patients en séjours prolongés (PSP) - Pavillon 68

Personnes atteintes de psychoses
chroniques et/ou en situation de
polyhandicap associé

3, avenue Jean Jaurès
93330 Neuilly-sur-Marne
01 49 44 33 33

SOINS ET ACCOMPAGNEMENTS NON SECTORISÉS

OFFRE DE SOINS

Consultation de prévention et de soins de la violence à caractère sexuel (CPSVS)

Auteurs d'agressions sexuelles
17, rue Armaillé
75017 Paris
01 56 58 70 13 / 01 56 58 70 14

Centre Minkowska

Consultation de psychiatrie
transculturelle centrée sur la personne
migrante et réfugiée
12, rue Jacquemont
75017 Paris
01 53 06 84 84
fax : 01 53 06 84 85

Équipe mobile psychiatrie précarité (EMPP) Nord-Ouest

8^e, 9^e, 17^e, 18^e arrondissements
27, rue Levert
75020 Paris
01 87 89 71 18
fax : 01 87 89 71 24
psyprecarite.nord-ouest@ghu-paris.fr

Plateforme de réhabilitation psychosociale Paris Nord

1^{er}, 2^e, 3^e, 4^e, 8^e, 9^e, 10^e, 11^e, 12^e, 17^e,
18^e, 19^e, 20^e arrondissements
À l'attention de personnes vivant avec
des troubles psychiatriques chroniques
entraînant un handicap psychique
Dispositif d'évaluation et de soins
de réhabilitation psychosociale
18-20, rue d'Auvergne
4^e étage
75009 Paris
01 42 81 27 22
fax : 01 42 81 46 40
plateforme.rehab@ghu-paris.fr

OFFRE D'ACCOMPAGNEMENTS**SERVICES D'ACCOMPAGNEMENTS
(SAVS, SAMSAH)****SAVS Paris 17**

135, rue de Saussure
75017 Paris
01 48 88 86 90

**INSERTION PROFESSIONNELLE
(EMPLOI, FORMATION)****Service Appui's**

Prestations d'appuis spécifiques
(PAS) déployées par le groupement
solidaire ACE (Appui Conseil Emploi) -
Accompagnement vers et dans l'emploi
pour les personnes reconnues
en situation de handicap psychique
4, passage Geoffroy Didelot
75017 Paris
01 44 70 92 92

ESAT Turbulences

12, boulevard de Reims
75017 Paris
01 42 27 47 31

LOGEMENT / HÉBERGEMENT**Espérance Falret****CHRS en structure éclatée**

28, rue Darcet
75017 Paris
01 45 22 65 60

AUTRES**Pôle de compétences et de prestations
externalisées (PCPE)**

Élaboré dans le cadre de la réponse
accompagnée pour tous (RAPT),
ce dispositif consiste en la mise en place
de solutions transitoires à domicile
dans l'attente d'une orientation ciblée
Uniquement sur orientation de la MDPH
32, avenue Corentin Cariou
75019 Paris
09 72 65 85 92
fax : 09 54 59 25 14
pcpe.lerelaisparis@elanretrouve.org

18^e ARRONDISSEMENT**SOINS SECTORISÉS****Secteurs 75G22, 75G23, 75G24**

Rattachés au GHU Paris psychiatrie
& neurosciences

CMP et CATT

Secteur 75G22
8, rue Jean Dolfus
75018 Paris
01 42 28 83 63

CMP

Secteur 75G23
40, rue Ordener
75018 Paris
01 42 59 83 40

CMP

Secteur 75G24
18, rue Rémy de Gourmont
75018 Paris
01 53 38 21 21

CATT

Secteur 75G23
258, rue Mercadet
75018 Paris
01 42 63 38 00

CATT

Secteur 75G24
18, rue Rémy de Gourmont
75018 Paris
01 53 38 21 30

**Unités d'hospitalisation
(Enceinte de l'hôpital Bichat -
Maison Blanche)**

4, avenue de la Porte de Saint-Ouen
75018 Paris
Secteur 75G22 : 01 53 11 12 72
Secteur 75G23 : 01 53 11 12 63
Secteur 75G24 : 01 53 11 12 84

Équipe de Liaison Intersectorielle d'Accompagnement entre Habitat et Soins ELIAHS 18

Mise en place prévue : dernier trimestre 2021

Sur orientation du service social du bailleur

Écouter, rencontrer et accompagner des locataires en difficultés sociales et psychosociales

eliah18@ghu-paris.fr

Foyer de postcure

Secteur 75G23

18, rue Rémy de Gourmont

75018 Paris

01 53 38 21 40

STRUCTURES INTERSECTORIELLES

9°, 10°, 18°, 19°, 20° arrondissements
Secteurs 75G05-06, 75G07, 75G22, 75G23, 75G24, 75G25, 75G26, 75G27, 75G28, 75G29

Rattachés au GHU Paris psychiatrie & neurosciences

Unité d'hospitalisation mère-bébé Hôpital Bichat - Maison Blanche

4, avenue de la Porte de Saint-Ouen

75018 Paris

01 81 69 91 73

Pour tous les patients accueillis dans les secteurs parisiens rattachés au GHU Paris psychiatrie & neurosciences

Service de médecine somatique

Personnes hospitalisées en psychiatrie et nécessitant une prise en charge somatique

Antenne administrative (pour RDV)

01 55 25 35 68

Équipe mobile Parcours complexes

Patients hospitalisés depuis plus de 292 jours

15, avenue de la Porte de Choisy

75013 Paris

07 72 35 07 24

equipe-mobile-plc@ghu-paris.fr

Unité de soins et réhabilitation (USR) Ariane - Unité d'hospitalisation

Patients dont les besoins en termes de prise en charge s'inscrivent dans une temporalité > à 6 mois

2, route de Longpont

91700 Sainte-Geneviève-des-Bois

01 69 25 43 61

Unité d'hospitalisation - Patients en séjours prolongés (PSP) - Pavillon 68

Personnes atteintes de psychoses chroniques et/ou en situation de polyhandicap associé

3, avenue Jean Jaurès

93330 Neuilly-sur-Marne

01 49 44 33 33

SOINS ET ACCOMPAGNEMENTS NON SECTORISÉS

OFFRE DE SOINS

⊕ Service d'accueil des urgences (SAU) Hôpital Bichat - Maison Blanche

Partenariat avec les équipes du GHU psychiatrie & neurosciences

24 heures sur 24, 7 jours sur 7

4, avenue de la Porte de Saint-Ouen

75018 Paris

01 53 11 12 40

Consultations psychiatriques et psychologiques - Service de psychiatrie et d'addictologie

46, rue Henri Huchard

75018 Paris

01 40 25 82 63 / 01 40 25 82 64

Consultation transculturelle

Enfants, adolescents et adultes

258, rue Marcadet

75018 Paris

01 42 59 83 40

Consultation thérapie familiale

258, rue Marcadet

75018 Paris

01 42 59 83 40

Consultation de psycho-traumatisme

40, rue Ordener

75018 Paris

01 42 63 80 43

Unité d'hospitalisation
Service de gériatrie à orientation
psychiatrique
Hôpital Bretonneau

23, rue Joseph de Maistre
 75018 Paris
 01 53 11 17 12
 fax : 01 53 11 17 29

Équipe mobile psychiatrie précarité
(EMPP) Nord-Ouest

8^e, 9^e, 17^e, 18^e arrondissements
 27, rue Levert
 75020 Paris
 01 87 89 71 18
 fax : 01 87 89 71 24
psyprecarite.nord-ouest@ghu.fr

Plateforme de réhabilitation
psychosociale Paris Nord

1^{er}, 2^e, 3^e, 4^e, 8^e, 9^e, 10^e, 11^e, 12^e, 17^e,
 18^e, 19^e, 20^e arrondissements
 À l'attention de personnes vivant avec
 des troubles psychiatriques chroniques
 entraînant un handicap psychique
 Dispositif d'évaluation et de soins
 de réhabilitation psychosociale
 18-20, rue d'Auvergne
 4^e étage
 75009 Paris
 01 42 81 27 22
 fax: 01 42 81 46 40
plateforme.rehab@ghu-paris.fr

OFFRE D'ACCOMPAGNEMENTS

SERVICES D'ACCOMPAGNEMENTS
(SAVS, SAMSAH)

SAVS Championnet

74-76, rue Championnet
 75018 Paris
 01 42 57 33 17
 fax : 01 42 62 87 39
savs.championnet@elan-retrouve.org

SAMSAH

27-29, rue Pajol
 75018 Paris
 01 44 65 66 59

INSERTION PROFESSIONNELLE
(EMPLOI, FORMATION)

Vivre FM - Centre Robert Doisneau
Stages de remobilisation professionnelle

51, rue René Clair
 75018 Paris
 01 40 09 68 20

ESAT et EA Ecodair

73, rue de l'Évangile
 Cap 18 - Voie C - Porte 14
 01 44 65 07 77
polesocial@ecodair.org

ESAT Moskowa

2, rue Angélique Compoint
 75018 Paris
 01 44 85 51 44
esat-moskowa@apte.paris

LOGEMENT / HÉBERGEMENT

Maison relais Primavera

5, rue du Marché Ordener
 75018 Paris
 01 70 32 03 33

Maison relais Aubervilliers

5, rue d'Aubervilliers
 75018 Paris
 01 42 05 32 66

Maison relais Boréale

43, rue Belliard
 75018 Paris
 01 85 09 17 30

AUTRES

Ariane Falret - Service mandataire
judiciaire à la protection des majeurs

17, rue des Fillettes
 75018 Paris
 01 43 58 86 86

Pôle de compétences et de prestations externalisées (PCPE)

Élaboré dans le cadre de la réponse accompagnée pour tous (RAPT), ce dispositif consiste en la mise en place de solutions transitoires à domicile dans l'attente d'une orientation ciblée.

Uniquement sur orientation de la MDPH

32, avenue Corentin Cariou

75019 Paris

09 72 65 85 92

fax : 09 54 59 25 14

pcpe.lerelaisparis@elanretrouve.org

19^e ARRONDISSEMENT

SOINS SECTORISÉS

Secteurs 75G25, 75G26

Rattachés au GHU Paris psychiatrie & neurosciences

CMP

Secteur 75G25

99, rue de Crimée

75019 Paris

01 42 00 04 53

CMP

Secteur 75G26

213, rue de Belleville

75019 Paris

01 42 08 57 92

CATTP

Secteur 75G25

14, rue de Thionville

75019 Paris

01 42 00 04 53

CATTP

Secteur 75G26

32-38, allée Darius Mihaud

75019 Paris

01 42 02 27 94 / 01 42 08 86 49

Équipe mobile de rétablissement et AFT du 19^e arrondissement

10-14, rue du Général Lasalle

75019 Paris

01 80 96 55 00

Équipe de Liaison Intersectorielle d'Accompagnement entre Habitat et Soins ELIAHS 19

Sur orientation du service social du bailleur

Écouter, rencontrer et accompagner des locataires en difficultés sociales et psychosociales

eliahs19@ghu-paris.fr

Unités d'hospitalisation

10-14, rue du Général Lasalle
75019 Paris

Secteurs 75G25 / 75G26 :

Unité d'accueil intersectorielle :
01 80 96 55 30

Traiter les demandes d'hospitalisation, accueillir les patients se présentant spontanément, évaluer les patients pour une durée inférieure à 24 heures.

Secteur 75G25 :

Unité d'hospitalisation : 01 80 96 55 00

Secteur 75G26 :

Unité d'hospitalisation : 01 80 96 55 00

STRUCTURES INTERSECTORIELLES

9^e, 10^e, 19^e arrondissements
Secteurs 75G05-06, 75G07, 75G25, 75G26

Rattachés au GHU Paris psychiatrie & neurosciences

Équipe mobile psychiatrie du sujet âgé (EMPSA) intersectorielle

Personnes de plus de 70 ans vivant au domicile mais dont l'état est susceptible de se dégrader suite à des troubles psychiques

Orientation par des professionnels
24-26, rue d'Hauteville
75010 Paris
01 40 22 13 57

9^e, 10^e, 18^e, 19^e, 20^e arrondissements
Secteurs 75G05-06, 75G07, 75G22, 75G23, 75G24, 75G25, 75G26, 75G27, 75G28, 75G29

Rattachés au GHU Paris psychiatrie & neurosciences

Unité d'hospitalisation mère-bébé Hôpital Bichat - Maison Blanche

4, avenue de la Porte de Saint-Ouen
75018 Paris
01 81 69 91 73

Pour tous les patients accueillis dans les secteurs parisiens rattachés au GHU Paris psychiatrie & neurosciences

Service de médecine somatique

Personnes hospitalisées en psychiatrie et nécessitant une prise en charge somatique

Antenne administrative (pour RDV)
01 55 25 35 68

Équipe mobile Parcours complexes

Patients hospitalisés depuis plus de 292 jours

15, avenue de la Porte de Choisy
75013 Paris
07 72 35 07 24
equipe-mobile-plc@ghu-paris.fr

Unité de soins et réhabilitation (USR) Ariane - Unité d'hospitalisation

Patients dont les besoins en termes de prise en charge s'inscrivent dans une temporalité > à 6 mois

2, route de Longpont
91700 Sainte-Geneviève-des-Bois
01 69 25 43 61

Unité d'hospitalisation - Patients en séjours prolongés (PSP) - Pavillon 68

Personnes atteintes de psychoses chroniques et/ou en situation de polyhandicap associé

3, avenue Jean Jaurès
93330 Neuilly-sur-Marne
01 49 44 33 33

SOINS ET ACCOMPAGNEMENTS NON SECTORISÉS**OFFRE DE SOINS****L'EPOC**

Accueil et accompagnement thérapeutique

Avec et sans RDV

06 84 23 52 89
contact@lepoc.org

18, rue Georges Thill
75019 Paris

59, rue Riquet
75019 Paris

Psy du cœur

Séances de soutien thérapeutique
Anonyme - participation financière libre
Vendredi de 11 h 00 à 17 h 00
Maison de la Place des Fêtes
75019 Paris

Équipe mobile psychiatrie précarité (EMPP) Nord Est

10^e, 19^e, 20^e arrondissements
27, rue Levert
75020 Paris
01 87 89 71 18
fax : 01 87 89 71 24
psyprecarite.nord-est@ghu-paris.fr

Plateforme de réhabilitation psychosociale Paris Nord

1^{er}, 2^e, 3^e, 4^e, 8^e, 9^e, 10^e, 11^e, 12^e, 17^e, 18^e, 19^e, 20^e arrondissements
À l'attention de personnes vivant avec des troubles psychiatriques chroniques entraînant un handicap psychique
Dispositif d'évaluation et de soins de réhabilitation psychosociale
18-20, rue d'Auvergne
4^e étage
75009 Paris
01 42 81 27 22
fax : 01 42 81 46 40
plateforme.rehab@ghu-paris.fr

OFFRE D'ACCOMPAGNEMENTS**ACCUEIL, ÉCOUTE****La Porte ouverte Cité de la santé**

Accueil et écoute en face-à-face
Métro Porte de la Villette - bibliothèque de la cité des sciences et de l'industrie - niveau - 1
01 48 74 69 11

SERVICES D'ACCOMPAGNEMENTS (SAVS, SAMSAH)**SAVS Maison des champs**

23, rue du docteur Potain
75019 Paris
01 53 38 62 50

SAMSAH 75

35, rue du Plateau
75019 Paris
01 53 72 34 86

INSERTION PROFESSIONNELLE (EMPLOI, FORMATION)**Cap Emploi 75**

43 bis, rue d'Hautpoul
75019 Paris
01 44 52 40 60
contact@capemploi75.org

Clubhouse Paris

7, rue de Lunéville
75019 Paris
01 71 37 30 18
paris@clubhousefrance.org

ESAT Anaïs

134-140, rue d'Aubervilliers
75019 Paris
01 44 23 20 50

ESAT Les Ateliers de la coopération

13, rue Georges Auric
75019 Paris
01 44 52 17 00
contact@esat-coop.fr

LOGEMENT / HÉBERGEMENT**Appartements d'hébergement temporaire**

13, quai de la Garonne
75019 Paris
01 48 03 88 26 / 06 85 68 97 15
fondation@fmdc.fr

MAS Résidence du docteur Arnaud

52, rue Ricquet
75019 Paris
01 53 26 53 80

Centre ressource Santé psychique habitat

Accueil information orientation / habitants, aidants et professionnels ayant des questions autour de l'articulation santé psychique-habitat
19, rue de Nantes
75019 Paris
01 40 05 96 59
association.lepoc@gmail.com

AUTRES

Le 52 Accueil de jour

52, rue Ricquet
75019 Paris
01 53 26 53 80

Maison des liens familiaux

Médiation familiale, accompagnement à la parentalité, accueil juridique, espace de rencontres, visites médiatisées

47, rue Archereau
75019 Paris
01 42 00 43 25
maisondesliensfamiliaux@olgaspitzer.asso.fr

Pôle de compétences et de prestations externalisées (PCPE)

Élaboré dans le cadre de la réponse accompagnée pour tous (RAPT), ce dispositif consiste en la mise en place de solutions transitoires à domicile dans l'attente d'une orientation ciblée Uniquement sur orientation de la MDPH

32, avenue Corentin Cariou
75018 Paris
09 72 65 85 92
fax : 09 54 59 25 14
pcpe.lerelaisparis@elanretrouve.org

ENTRAIDE

Clubhouse Paris

7, rue de Lunéville
75019 Paris
01 71 37 30 18
paris@clubhousefrance.org

Espace convivial citoyen Advocacy

5, place des Fêtes
75019 Paris
01 46 07 18 18

20° ARRONDISSEMENT

SOINS SECTORISÉS

Secteurs 75G27, 75G28, 75G29

Rattachés au GHU Paris psychiatrie & neurosciences

⊕ CAC Unité d'accueil thérapeutique intersectorielle

129, rue d'Avron
75020 Paris
01 44 64 34 50 / 01 44 64 34 65

CMP

Secteur 75G27
35, rue Lespagnol
75020 Paris
01 43 58 18 65

CMP

Secteur 75G28
9-11, rue du Télégraphe
75020 Paris
01 40 30 55 19

CMP

Secteur 75G29
13, square des Cardeurs
01 43 79 63 55

CATTP

14, rue des Tourelles
75020 Paris
01 40 30 02 98

Unités d'hospitalisation

1 unité par secteur
129, rue d'Avron
75020 Paris
01 44 64 34 50

Centre de postcure La Métairie

5, cour de la Métairie
75020 Paris
01 44 62 16 16

Équipe de Liaison Intersectorielle d'Accompagnement entre Habitat et Soins ELIAHS 20

Sur orientation du service social du bailleur
Écouter, rencontrer et accompagner des locataires en difficultés sociales et psychosociales
eliah20@ghu-paris.fr

AFT

9-11, rue du Télégraphe
75020 Paris
01 40 30 55 19

**STRUCTURES
INTERSECTORIELLES**

9^e, 10^e, 18^e, 19^e, 20^e arrondissements
Secteurs 75G05-06, 75G07, 75G22,
75G23, 75G24, 75G25, 75G26, 75G27,
75G28, 75G29

Rattachés au GHU Paris psychiatrie
& neurosciences

**Unité d'hospitalisation mère-bébé
Hôpital Bichat - Maison Blanche**

4, avenue de la Porte de Saint-Ouen
75018 Paris
01 81 69 91 73

Pour tous les patients accueillis
dans les secteurs parisiens rattachés
au GHU Paris psychiatrie & neurosciences

Service de médecine somatique

Personnes hospitalisées en psychiatrie
et nécessitant une prise en charge
somatique

Antenne administrative (pour RDV)
01 55 25 35 68

Équipe mobile Parcours complexes

Patients hospitalisés depuis
plus de 292 jours
15, avenue de la Porte de Choisy
75013 Paris
07 72 35 07 24
equipe-mobile-plc@ghu-paris.fr

**Unité de soins et réhabilitation (USR)
Ariane - Unité d'hospitalisation**

Patients dont les besoins en termes
de prise en charge s'inscrivent
dans une temporalité > à 6 mois
2, route de Longpont
91700 Sainte-Geneviève-des-Bois
01 69 25 43 61

**Unité d'hospitalisation - Patients en
séjours prolongés (PSP) - Pavillon 68**

Personnes atteintes de psychoses
chroniques et/ou en situation
de polyhandicap associé
3, avenue Jean Jaurès
93330 Neuilly-sur-Marne
01 49 44 33 33

**SOINS ET ACCOMPAGNEMENTS
NON SECTORISÉS****OFFRE DE SOINS****⊕ Service d'accueil des urgences (SAU)
Hôpital Tenon**

55, rue Pelleport
75020 Paris
01 56 01 64 05

**Consultations de psychiatrie,
psychologie, soins infirmiers
Hôpital Tenon**

4, rue de la Chine
75020 Paris
01 56 01 62 58 / 01 56 01 71 82

**Unité de psychiatrie périnatale UPP
Service de psychiatrie de l'enfant
et de l'adolescent de l'Hôpital
de la Pitié-Salpêtrière, en association
avec les services de psychiatrie adultes**

Coordination de l'activité de psychiatrie
périnatale des 3 maternités de
la Pitié-Salpêtrière, Trousseau et Tenon

Maternité de l'Hôpital Tenon

Consultations spécialisées dans
le domaine de la PMA, psychiatrie
de liaison dans les services de suite
de couche, grossesse pathologique,
néonatalogie et réanimation néonatale
4, rue de la Chine
75020 Paris
01 56 01 68 44 / 01 56 01 68 31

Centre de prévention du suicide (CPS)

Entretiens psychologiques,
consultations psychiatriques, groupes
d'expression et de création

3, rue Jean-Baptiste Dumay

75020 Paris

01 42 78 19 87

cpsparis@cpasparis.fr

Équipe mobile psychiatrie précarité (EMPP) Nord Est

10^e, 19^e, 20^e arrondissements

27, rue Levert

75020 Paris

01 87 89 71 18

fax : 01 87 89 71 24

psyprecarite.nord-est@ghu-paris.fr

PASS Psy

Permanence d'accès aux soins
de santé en milieu psychiatrique
Facilite l'accès aux droits et aux soins
somatiques d'un public connu des
secteurs de psychiatrie, des EMPP
et dont la situation clinique et médico-
psycho-sociale est complexe

Pas d'accès direct - accès uniquement
sur sollicitation de professionnels
de première ligne

Site Levert

27, rue Levert

75020 Paris

01 87 89 71 18

fax : 01 87 89 71 24

pass-psy@ghu-paris.fr

Plateforme de réhabilitation psychosociale Paris Nord

1^{er}, 2^e, 3^e, 4^e, 8^e, 9^e, 10^e, 11^e, 12^e, 17^e,
18^e, 19^e, 20^e arrondissements

À l'attention de personnes vivant avec
des troubles psychiatriques chroniques
entraînant un handicap psychique

Dispositif d'évaluation et de soins
de réhabilitation psychosociale

18-20, rue d'Auvergne

4^e étage

75009 Paris

01 42 81 27 22

fax: 01 42 81 46 40

plateforme.rehab@ghu-paris.fr

OFFRE D'ACCOMPAGNEMENTS**SERVICES D'ACCOMPAGNEMENTS (SAVS, SAMSAH)****SAVS Léopold Bellan**

67-69, rue de la Plaine

75020 Paris

01 44 62 03 08

savs20@fondationbellan.org

SAMSAH Maraîchers

11-15, cité Champagne

75020 Paris

01 88 40 23 10

samsah.maraichers@groupe-sos.org

INSERTION PROFESSIONNELLE (EMPLOI, FORMATION)**ESAT Ménilmontant**

40, rue des Panoyaux

75020 Paris

01 47 97 80 62

contact@esatcajmenilmontant.com

LOGEMENT / HÉBERGEMENT**Résidence accueil Delaître**

5, rue Delaître

75020 Paris

09 79 72 13 90

Maison relais Julien Lacroix

82-84, rue Julien Lacroix

75020 Paris

01 43 66 06 18

Appartements de coordination thérapeutique (ACT)

Personnes en situation de précarité
sociale et vivant avec des pathologies
psychiatriques

119, rue des Pyrénées

75020 Paris

01 43 56 43 09 / 01 43 56 43 08

Foyer Michel Cahen (FHTH)

10, rue Pali Kao

75020 Paris

01 44 62 55 33

fax : 01 44 62 55 34

fmc@casip-cojasor.fr

FV Camille Claudel

93-97, rue des Haies
75020 Paris
01 55 25 48 60
fax : 01 55 25 48 61
secretariat.foyerdevie-paris@groupe-sos.org

FV

2, rue Gustave et Martial Caillebotte
75020 Paris
01 46 27 05 72
accueil@foyerstjoseph.fr

Foyer Brunswic (FV et FAM)

Personnes de plus de 45 ans
56, rue du Surmelin
75020 Paris
01 70 22 57 00
fbrunswic@casip-cojasor.fs

FAM Maraîchers

Personnes de + de 45 ans
2, rue de la Croix Saint-Simon
75020 Paris
01 44 64 28 00
fax : 01 43 66 78 67

AUTRES**Accueil de jour**

2, rue Gustave et Martial Caillebotte
75020 Paris
01 46 27 05 72
accueil@foyerstjoseph.fr

Service Pôl'handicap

Accueil, écoute, information pour les personnes en situation de handicap et leurs familles. Aide administrative, soutien dans l'organisation de la vie quotidienne
8, rue Pali Kao
75020 Paris
01 44 62 13 13
service.social@casip-cojasor.fr

Pôle de compétences et de prestations externalisées (PCPE)

Élaboré dans le cadre de la réponse accompagnée pour tous (RAPT), ce dispositif consiste en la mise en place de solutions transitoires à domicile dans l'attente d'une orientation ciblée Uniquement sur orientation de la MDPH
32, avenue Corentin Cariou
75019 Paris
09 72 65 85 92
fax : 09 54 59 25 14
pcpe.lerelaisparis@elanretrouve.org

ENTRAIDE**L'Amicale du Bouffadou**

Association accueillant des personnes en difficulté psychique afin de rompre l'isolement

93, rue des Vignoles
75020 Paris
01 43 70 98 14
bouffadou@wanadoo.fr

GEM Artame Gallery

37, rue Ramponeau
75020 Paris
01 40 33 42 51
artamegallery@hotmail.com

GEM Le Cap de bonne espérance

3, rue Evariste Galois
75020 Paris
09 80 97 35 02

GEM L'Étoile polaire

119, rue des Pyrénées
75020 Paris
01 46 28 04 06
gem.etoilepolaire@gmail.com

GEM La Maison de la vague

32, rue des Couronnes
75020 Paris
01 44 85 01 77
gem.lavagalam@gmail.com



Ressources par catégorie

OFFRE DE SOINS, D'ACCOMPAGNEMENTS ET D'ENTRAIDE, CLASSÉE PAR CATÉGORIE

- 183 OFFRE DE SOINS
- 209 OFFRE D'ACCOMPAGNEMENTS
- 219 ENTRAIDE

Pour les services d'urgences psychiatriques, se reporter à la page 125.

OFFRE DE SOINS

Offre psychiatrique généraliste (sectorisée et non sectorisée)
Centres médico-psychologiques (CMP) et consultations psychiatriques généralistes

Accueils et consultations spécialisés
(psychanalyse, psychotraumatisme, réhabilitation psychosociale, consultations transculturelles, périnatalité – problématiques familiales, personnes âgées, personnes précaires, personnes incarcérées ou sortantes de prison, autres)

Centres d'accueil thérapeutique à temps partiel (CATTP)

Hôpitaux de jour (HJ)

Unités d'hospitalisation et unités de psychiatrie de liaison

Foyers de postcure

Équipes mobiles

Autres

L'offre de soins et d'accompagnements proposée en addictologie et en autisme n'est pas référencée dans ce guide.

Vous référer aux sites ressources :

en addictologie

www.addictaide.fr

www.drogues-info-service.fr

pour l'autisme

www.craif.org

www.tamis-autisme.org

www.autismeinfoservice.fr

Offre psychiatrique généraliste (sectorisée et non sectorisée) CMP et consultations psychiatriques généralistes

1^{er}, 2^e, 3^e, 4^e arrondissements
Secteur 75G01-02

CMP du Figuier

Pour les habitants des 1^{er} et 4^e arr.
2, rue du Figuier
75004 Paris
01 48 87 79 33 / 01 42 72 20 69
fax : 01 42 72 36 59
cmpfiguier.pariscentre@ght94n.fr

CMP Turbigo

Pour les habitants des 2^e et 3^e arr.
34 bis, rue Turbigo
75003 Paris
01 42 72 39 10
fax : 01 40 27 03 79
cmpturbigo.pariscentre@ght94n.fr

Consultations service de psychiatrie Hôpital Hôtel-Dieu

1, place du Parvis de Notre-Dame
75004 Paris
01 42 34 84 35
fax : 01 42 34 84 33
psychiatrie.secretariat.htd@aphp.fr

5^e, 6^e arrondissements
Secteur 75G03

CMP

24 A, rue des Fossés Saint-Jacques
75005 Paris
01 45 65 61 03 / 01 45 65 63 81

Consultations de psychiatrie générale Hôpital Cochin - Site Tarnier

89, rue d'Assas
75006 Paris
01 58 41 33 10

Centre René Capitant (CMP)

8, rue de Lanneau
75005 Paris
01 44 41 19 30

Centre psycho-médical et social (CMPS)

Lieu de traitement psychothérapique,
de soutien psychologique, consultations
possibles en langues étrangères

40, rue des Boulangers

75005 Paris

01 43 54 72 53

fax : 01 46 34 17 98

cmeps.elan@elan-retrouve.org

7^e arrondissement**Secteur 75G04****CMP**

39, rue de Varenne

75007 Paris

01 45 65 64 00

8^e, 9^e arrondissements**Secteur 75G05-06****CMP**

7, rue de Bucarest

75008 Paris

01 48 78 05 21

Institut Paul Sivadon**Service de consultations**

23, rue de La Rochefoucauld

75009 Paris

01 49 70 88 52 / 01 49 70 88 53

fax : 01 42 81 11 17

psy.ge.rochefoucauld@elan-retrouve.org

10^e arrondissement**Secteur 75G07****CMP**

21-23, rue Lucien Sampaix

75010 Paris

01 56 41 80 80

Consultations psychiatriques

Troubles bipolaires, troubles de l'humeur
complexes et résistants, troubles
anxieux, consultations post-urgence,
groupes thérapeutiques spécialisés,
bilans d'orientation

**Service de psychiatrie des hôpitaux
universitaires Saint-Louis, Lariboisière,
Fernand Widal**

Site Fernand Widal

200, rue du Faubourg Saint-Denis

75010 Paris

01 40 05 48 69

fax : 01 40 05 49 33

11^e arrondissement**Secteur 75G08-09****CMP République**

39, avenue de la République

75011 Paris

01 43 57 52 64

fax : 01 43 57 10 33

cmp.republique.paris11@ght94n.fr

CMP Louis Le Guillant

25, rue Servan

75011 Paris

01 43 79 81 44

fax : 01 43 79 74 18

cmp.servan.paris11@ght94n.fr

12^e arrondissement**Secteur 75G10-11****CMP Saint-Éloi**

16, rue Eugénie Éboué

75012 Paris

01 43 46 50 36

fax : 01 44 75 51 81

cmp-steloi.pole12@ght94n.fr

**Psychiatrie et psychologie médicale
des adultes - Consultations****Hôpital Saint-Antoine**

184, rue du Faubourg Saint-Antoine

75012 Paris

01 49 28 20 10

13^e arrondissement**Secteur 75G12****CMP Centre Philippe Paumelle**

11, rue Albert Bayet

75013 Paris

01 40 77 44 00

fax : 01 40 77 44 29

**Consultations psychiatriques
et psychologiques****Hôpital de la Pitié Salpêtrière**

47-83, boulevard de l'Hôpital

75013 Paris

01 42 16 28 09

14^e arrondissement
Secteur 75G13

CMP

145 bis, rue d'Alésia
75014 Paris
01 45 65 61 01

**Consultation médico-psychologique
pour l'enfant et sa famille**

*Pour les parents qui s'interrogent
sur le développement de leurs enfants,
sur leurs difficultés relationnelles,
de comportement, de langage...*

68, rue des Plantes
75014 Paris
01 53 68 93 46
coficmp@cerep-phymontin.org

15^e arrondissement
Secteurs 75G14, 75G15, 75G16

CMP Centre Eugène Millon

3-5, rue Eugène Millon
75015 Paris

CMP Vaugirard

Secteur 75G14 : 01 45 65 61 19

CMP Grenelle

Secteur 75G15 : 01 45 65 61 21

CMP Javel

Secteur 75G16 : 01 45 65 61 11

**Établissement de santé mentale MGEN
Consultations et HJ**

178, rue de Vaugirard
75015 Paris
01 44 49 27 77
fax : 01 44 49 28 00
parisivry@mgen.fr

16^e arrondissement
Secteurs 75G17, 75G18

CMP - Secteur 75G17

2 bis, square Lamartine
75016 Paris
01 45 65 61 06

CMP - Secteur 75G18

29, rue Saint-Didier
75016 Paris
01 45 65 61 23

17^e arrondissement
Secteurs 75G19, 75G20-21

CMP Rochefort - Secteur 75G19

31-33, rue Henri Rochefort
75017 Paris
01 47 66 04 50

CMP

17, rue d'Armaillé
75017 Paris
01 56 68 70 13

18^e arrondissement
Secteurs 75G22, 75G23, 75G24

CMP - Secteur 75G22

8, rue Jean Dolfus
75018 Paris
01 42 28 83 63

CMP - Secteur 75G23

40, rue Ordener
75018 Paris
01 42 59 83 40

CMP - Secteur 75G24

18, rue Rémy de Gourmont
75018 Paris
01 53 38 21 21

**Consultations psychiatriques
et psychologiques**
Service de psychiatrie et d'addictologie

46, rue Henri Huchard
75018 Paris
01 40 25 82 63 / 01 40 25 82 64

19^e arrondissement
Secteurs 75G25, 75G26

CMP - Secteur 75G25

99, rue de Crimée
75019 Paris
01 42 00 04 53

CMP - Secteur 75G26

213, rue de Belleville
75019 Paris
01 42 08 57 92

20^e arrondissement Secteurs 75G27, 75G28, 75G29

CMP - Secteur 75G27

35, rue Lespagnol
75020 Paris
01 43 58 18 65

CMP - Secteur 75G28

9-11, rue du Télégraphe
75020 Paris
01 40 30 55 19

CMP - Secteur 75G29

13, square des Cardeurs
01 43 79 63 55

Consultations de psychiatrie, psychologie, soins infirmiers

Hôpital Tenon

4, rue de la Chine
75020 Paris
01 56 01 62 58 / 01 56 01 71 82

Accueils et consultations spécialisés

(psychanalyse, psychotraumatisme, réhabilitation psychosociale, consultations transculturelles, périnatalité – problématiques familiales, personnes âgées, personnes précaires, personnes incarcérées ou sortantes de prison, autres)

PSYCHANALYSE

1^{er}, 2^e, 3^e, 4^e arrondissements

Centre Victor Smirnoff

Consultations psychanalytiques,
psychothérapies
22, boulevard de Sébastopol
75001 Paris
01 45 65 61 60

5^e, 6^e arrondissements

Consultations psychanalytiques Libre Association Freudienne

265, rue Saint-Jacques
75005 Paris
07 61 66 87 05

13^e arrondissement

Secteur 75G12

Pôle psychanalytique de l'ASM 13

Centre de psychanalyse Évelyne et Jean Kestemberg

11, rue Albert Bayet
75013 Paris
01 40 77 44 68

Institut de psychosomatique (IPSO)

20, rue Bellier-Dedouvre
75013 Paris
01 40 79 49 71

Centre Favreau - Centre de consultations et de traitements psychanalytiques

21, rue Daviel
75013 Paris
01 53 62 25 25

Intervalle CAP

Lieu d'accueil psychanalytique,
ouvert les week-ends

Gratuit, sans RDV.

Consultations, mais pas de suivi

58, rue Régnault

75013 Paris

06 68 21 55 20

intervallecaps@gmail.com

14^e arrondissement**Institut hospitalier de psychanalyse**

Possibilité de consulter en langue étrangère (anglais, espagnol, italien, chinois)

Site Sainte-Anne

7, rue Cabanis

75014 Paris

01 45 65 80 88

15^e arrondissement**Centre psychanalytique de consultations et de traitement (CPCT)**

20, allée des Frères Voisins

75015 Paris

01 40 22 01 69 / 06 58 25 78 91

cpct.paris@gmail.com

La Conversation thérapeutique

Lieu d'orientation analytique

127, rue Blomet

75015 Paris

01 45 31 88 27

19^e arrondissement**L'EPOC**

Accueil et accompagnement
thérapeutique

Avec et sans RDV

06 84 23 52 89

contact@lepoc.org

18, rue Georges Thill

75019 Paris

59, rue Riquet

75019 Paris

PSYCHOTRAUMATISME**18^e arrondissement****Consultation de psycho-traumatisme**

40, rue Ordener

75018 Paris

01 42 63 80 43

Centre régional psychotraumatisme**Paris Centre et Sud (APHP)****Plateforme téléphonique**

Personnes victimes

de psychotraumatisme

1, place du Parvis de Notre-Dame

75004 Paris

01 42 34 78 78

psych.centreappel.htd@aphp.fr

RÉHABILITATION PSYCHOSOCIALE**8^e, 9^e arrondissements****Secteur 75G05-06****HJ CREHAPS****(Centre de réhabilitation psycho-sociale)**

18-20 rue de la Tour d'Auvergne

4^e et 5^e étages

75009 Paris

01 42 81 27 22

fax : 01 42 81 46 40

Plateforme de réhabilitation psychosociale Paris Nord

1^{er}, 2^e, 3^e, 4^e, 8^e, 9^e, 10^e, 11^e, 12^e, 17^e, 18^e,
19^e, 20^e arrondissements

À l'attention de personnes vivant avec
des troubles psychiatriques chroniques
entraînant un handicap psychique

Dispositif d'évaluation et de soins

de réhabilitation psychosociale

18-20, rue d'Auvergne

4^e étage

75009 Paris

01 42 81 27 22

fax : 01 42 81 46 40

plateforme.rehab@ghu-paris.fr

HJ Centre Mogador

Spécialisé en soins de réadaptation
et réhabilitation psychosociale

30, rue Mogador
75009 Paris
01 42 85 13 70
fax : 01 42 81 90 14
mogador@lad.fr

HJ Centre La Passerelle

Réhabilitation psychosociale
pour des personnes vivant avec
des troubles schizophréniques

21-23, rue Lucien Sampaix
75010 Paris
01 56 41 80 62

**12^e arrondissement
Secteur 75G10-11****Unités d'hospitalisation****Site des Hôpitaux de Saint-Maurice**

12, rue du Val d'Osne
Bâtiment P
94410 Saint-Maurice

**Unité d'hospitalisation Louise Michel
Porte P23**

Unité hospitalière de réhabilitation
psychosociale
01 43 96 62 08
fax : 01 43 96 60 71

14^e arrondissement**Centre ressource remédiation cognitive
et réhabilitation psychosociale (C3RP)**

Personnes vivant avec un
handicap psychique, des troubles
schizophréniques, des troubles
du spectre autistique, des troubles
neurodéveloppementaux complexes
Évaluation clinique, neuropsychologique
et fonctionnelle, préconisations
pour des thérapies psychosociales.
Prise en charge ou adressage
sur les structures du réseau

Site Sainte-Anne

7, rue Cabanis
Bâtiment Jean Delay
75014 Paris
01 45 65 84 50
C3RP.fr

**15^e arrondissement
Secteurs 75G14, 75G15, 75G16****CATTP et HJ Centre de jour**

Orientation réhabilitation psychosociale
26, boulevard Brune
75014 Paris
01 45 65 61 10

**Centre Eugène Millon
Foyer de postcure**

3-5, rue Eugène Millon
75015 Paris
01 45 65 61 20

**16^e arrondissement
Secteurs 75G17, 75G18****HJ**

Orientation réhabilitation psychosociale
Institut Paris Brune
26, boulevard Brune
75014 Paris
01 45 65 61 18

**17^e arrondissement
Secteurs 75G19, 75G20-21****HJ**

28, rue Pouchet
75017 Paris
01 53 06 37 57

1^{er}, 2^e, 3^e, 4^e, 8^e, 9^e, 10^e, 11^e, 12^e,
17^e, 18^e, 19^e, 20^e arrondissements

**Plateforme de réhabilitation
psychosociale Paris Nord**

À l'attention de personnes vivant avec
des troubles psychiatriques chroniques
entraînant un handicap psychique
Dispositif d'évaluation et de soins
de réhabilitation psychosociale
18-20, rue d'Auvergne
4^e étage
75009 Paris
01 42 81 27 22
fax : 01 42 81 46 40
plateforme.rehab@ghu-paris.fr

CONSULTATIONS TRANSCULTURELLES

1^{er}, 2^e, 3^e, 4^e arrondissements

Centre Georges Devereux

Consultations transculturelles
98, boulevard de Sébastopol
75003 Paris
01 77 32 10 64
fax : 01 77 32 10 65

5^e, 6^e arrondissements

Centre psycho-médical et social (CMPS)

Lieu de traitement psychothérapeutique,
de soutien psychologique, consultations
possibles en langues étrangères
40, rue des Boulangers
75005 Paris
01 43 54 72 53
fax : 01 46 34 17 98
cmeps.elan@elan-retrouve.org

11^e arrondissement

Centre Primo Levi

Personnes victimes de la torture et
de la violence politique, quel que soit leur
statut administratif en France
107, avenue Parmentier
75011 Paris
01 43 14 88 50
fax : 01 43 14 08 28
primolevi@primolevi.org

17^e arrondissement

Centre Minkowska

Consultation de psychiatrie
transculturelle centrée sur la personne
migrante et réfugiée
12, rue Jacquemont
75017 Paris
01 53 06 84 84
fax : 01 53 06 84 85

18^e arrondissement

Consultation transculturelle

Enfants, adolescents et adultes
258, rue Marcadet
75018 Paris
01 42 59 83 40

19^e arrondissement

L'EPOC

Entretiens en langues étrangères
Avec et sans RDV
06 84 23 52 89
contact@lepec.org
18, rue Georges Thill
75019 Paris
59, rue Riquet
75019 Paris

PÉRINATALITÉ PROBLÉMATIQUES FAMILIALES

8^e, 9^e arrondissements

Espace Familles et couples

Consultations thérapies familiales
et de couples
31, rue de Liège
75008 Paris
01 43 87 86 19
efc@lad.fr

Centre de thérapies et de recherches pour le couple et la famille

23, rue de La Rochefoucauld
75009 Paris
01 49 70 88 88
fax : 01 49 70 88 92
familles@elan-retrouve.org

10^e arrondissement

Service d'écoute psychologique DW Winnicott

Service de consultations psychologiques
par téléphone ou sur place.
Gratuit et anonyme.
Centré sur les conflits familiaux
et le soutien à la parentalité
9, rue des Petites Écuries
75010 Paris
01 42 46 66 77

Les Pâtes au beurre

Espace solidaire, gratuit, anonyme, sans RDV et collectif où les familles peuvent venir avec ou sans enfant, quel que soit leur âge

Accueil par des binômes de professionnels (psychologues cliniciens, psychomotriciens, psychiatres, psychanalystes)

19, rue de Paradis
75010 Paris
01 40 16 06 52
pates.au.beurre@orange.fr

11^e arrondissement**École des parents et des éducateurs (CMP)**

Pour des personnes rencontrant des difficultés dans leurs familles

164, boulevard Voltaire
75011 Paris
01 44 93 44 76
consultations@epe-idf.com

12^e arrondissement**Espace Famille Médiation**

Consultations de médiation familiale et accompagnement à la parentalité - tarifs adaptés en fonction des revenus

36, rue Claude Decaen
75012 Paris
01 43 07 97 34

**Unité de psychiatrie périnatale UPP
Service de psychiatrie de l'enfant et de l'adolescent de l'Hôpital de la Pitié-Salpêtrière, en association avec les services de psychiatrie adultes**

Coordination de l'activité de psychiatrie périnatale des 3 maternités de la Pitié-Salpêtrière, Trousseau et Tenon

Maternité de l'Hôpital Trousseau

Consultations spécialisées, consultation pré-conceptionnelle et d'orientation pour femmes suivies pour troubles psychiques, enceintes ou avec projet de grossesse, psychiatrie de liaison dans les services de suite de couche, grossesse pathologique, néonatalogie et réanimation néonatale

26, avenue du docteur Netter
75012 Paris
01 44 73 61 63

Consultation deuils périnataux**Service de psychiatrie
Hôpital Saint-Antoine**

184, rue du Faubourg Saint-Antoine
75012 Paris
01 49 28 26 45

**11^e, 12^e arrondissements
Secteurs 75G08-09, 75G10-11****Unité intersectorielle 11^e et 12^e
arrondissements de thérapie familiale****CMP République**

39, avenue de la République
75011 Paris
01 43 57 52 64
fax : 01 43 57 10 33
cmp.republique.paris11@ght94n.fr

13^e arrondissement**Unité de psychiatrie périnatale UPP
Service de psychiatrie de l'enfant et de l'adolescent de l'Hôpital de la Pitié-Salpêtrière, en association avec les services de psychiatrie adultes**

Coordination de l'activité de psychiatrie périnatale des 3 maternités de la Pitié-Salpêtrière, Trousseau et Tenon

**Maternité de l'Hôpital
de la Pitié-Salpêtrière**

Consultations spécialisées, psychiatrie de liaison dans les services de suite de couche, grossesse pathologique, néonatalogie et réanimation néonatale, groupe de « psychothérapie métacognition en périnatalité » et un « groupe père »

47-83, boulevard de l'Hôpital
75013 Paris
01 42 17 77 31

14^e arrondissement

Centre de psychopathologie périnatale (CPBB)

Femmes enceintes,
enfants de moins de 3 ans

À l'attention des personnes
vivant dans le 14^e arrondissement,
les arrondissements voisins
et les communes limitrophes
(Vanves, Malakoff, Montrouge,
Issy-les-Moulineaux)

Consultations

HJ Centre jour Grain d'Aïle Équipe mobile d'intervention précoce (EMIP)

26, boulevard Brune
75014 Paris
01 45 65 64 80

Consultation d'information, de conseils et d'orientation (CICO)

Couples de futurs parents
dont l'un est suivi pour des troubles
psychiatriques, avant la grossesse
ou pendant la grossesse

Consultation d'évaluation et de
construction du parcours de soins
Pas d'accès direct - courrier médical
requis pour accéder à la consultation
26, boulevard Brune
75014 Paris
01 45 65 83 08

Consultation spécialisée en thérapie familiale Pôle 16

L'offre est priorisée vers les familles
adressées par le pôle 16. Elle peut
néanmoins être étendue à des
demandes émanant des équipes du
GHU Paris psychiatrie et neurosciences
dans certaines situations spécifique

Site Sainte-Anne

Pavillon Benjamin Ball
2^e étage
1, rue Cabanis
75014 Paris
01 45 65 87 17

Centre de thérapie familiale Médicis

Site Sainte-Anne

1, rue Cabanis
Bâtiment Levy Valensi
75014 Paris
01 45 65 82 70

Consultation filiation

Pour réfléchir aux questions
touchant la filiation
68, rue des Plantes
75014 Paris
01 53 68 93 46
coficmp@cerrep-phymentin.org

18^e arrondissement

Consultation de thérapie familiale

258, rue Marcadet
75018 Paris
01 42 59 83 40

20^e arrondissement

Unité de psychiatrie périnatale UPP

Service de psychiatrie de l'enfant et de l'adolescent de l'Hôpital de la Pitié-Salpêtrière, en association avec les services de psychiatrie adultes

Coordination de l'activité de psychiatrie
périnatale des 3 maternités de
la Pitié-Salpêtrière, Trousseau et Tenon

Maternité de l'Hôpital Tenon

Consultations spécialisées dans
le domaine de la PMA, psychiatrie
de liaison dans les services de suite
de couche, grossesse pathologique,
néonatalogie et réanimation néonatale
4, rue de la Chine
75020 Paris
01 56 01 68 44 / 01 56 01 68 31

STRUCTURES INTERSECTORIELLES

9^e, 10^e, 18^e, 19^e, 20^e arrondissements
Secteurs 75G05-06, 75G07, 75G22,
75G23, 75G24, 75G25, 75G26,
75G27, 75G28, 75G29

Unité d'hospitalisation mère-bébé

Hôpital Bichat - Maison Blanche

4, avenue de la Porte de Saint-Ouen
75018 Paris
01 81 69 91 73

PERSONNES ÂGÉES

5^e, 6^e, 7^e arrondissements

Secteurs 75G03, 75G04

Équipe mobile de psychiatrie de la personne âgée (EMPPA)

39, rue de Varenne
75007 Paris
01 45 65 64 08

10^e arrondissement

Secteur 75G07

CATTP Denise Grey

Personnes âgées
7-13, rue du Buisson Saint-Louis
75010 Paris
01 42 06 43 78

11^e arrondissement

Secteur 75G08-09

Équipe mobile de gérontopsychiatrie

63, rue de la Roquette
75011 Paris
emgp.paris11@ght94n.fr

13^e arrondissement

Secteur 75G12

Centre Philippe Paumelle

Équipe mobile psychiatrie du sujet âgé
(EMPSA)

11, rue Albert Bayet
75013 Paris
01 40 77 44 00
fax : 01 40 77 44 29

14^e arrondissement

Centre d'évaluation des troubles psychiques et du vieillissement (CETPV) Service de psychiatrie de l'adulte âgé

Consultations spécialisées
en psychiatrie de l'adulte âgé

Évaluation diagnostique, thérapeutique
et d'orientation au sein des parcours
de soins ; aide et accompagnement
personnalisé aux familles des usagers

Partenariat avec l'équipe
neurologie mémoire et langage
(« filière neuropsychiatrique »)

Site Sainte-Anne

1, rue Cabanis
Pavillon Benjamin Ball
2^e étage
75014 Paris
01 45 65 81 05

15^e arrondissement

Espace Phare HJ psychiatrie du sujet âgé

Personnes âgées
80, rue Castagnary
75015 Paris
01 45 84 39 01
espace.phare@lad.fr

18^e arrondissement

Unité d'hospitalisation - Service de gériatrie à orientation psychiatrique

Hôpital Bretonneau

23, rue Joseph de Maistre
75018 Paris
01 53 11 17 12
fax : 01 53 11 17 29

20^e arrondissement

Secteurs 75G27, 75G28, 75G29

Centre de prévention du suicide (CPS) Pôle de psychogérontologie

Entretiens psychologiques,
consultations psychiatriques,
groupes d'expression et de création,
accueil convivial et thérapeutique
psychogérontologique

3, rue Jean-Baptiste Dumay
75020 Paris
01 42 78 19 87
cpsparis@cpasparis.fr

STRUCTURES INTERSECTORIELLES

9^e, 10^e, 19^e arrondissements
Secteurs 75G05-06, 75G07,
75G25, 75G26

Équipe mobile psychiatrie du sujet âgé (EMPSA) intersectorielle

Personnes de plus de 70 ans
vivant au domicile mais dont l'état
est susceptible de se dégrader
suite à des troubles psychiques
Orientation par des professionnels
24-26, rue d'Hauteville
75010 Paris
01 40 22 13 57

PERSONNES PRÉCAIRES

13^e arrondissement
Secteur 75G12

Équipe mobile psychiatrie précarité (EMPP)

11, rue Albert Bayet
75013 Paris
01 40 77 44 07 / 06 24 33 39 80
precarite@asm13.org

PÔLE PSYCHIATRIE PRÉCARITÉ

Tous les arrondissements parisiens
sauf le 13^e arrondissement

ÉQUIPE MOBILE PSYCHIATRIE PRÉCARITÉ (EMPP)

1^{er}, 2^e, 3^e, 4^e, 11^e, 12^e arrondissements

Équipe mobile psychiatrie précarité (EMPP) Centre Est

27, rue Levert
75020 Paris
01 87 89 71 18
fax : 01 87 89 71 24
psyprecarite.centre-est@ghu-paris.fr

5^e, 6^e, 7^e, 14^e, 15^e, 16^e arrondissements

Équipe mobile psychiatrie précarité (EMPP) SMES

01 45 65 87 95
fax : 01 45 65 87 90
secretariat-smes@ghu-paris.fr

10^e, 19^e, 20^e arrondissements

Équipe mobile psychiatrie précarité (EMPP) Nord-Est

27, rue Levert
75020 Paris
01 87 89 71 18
fax : 01 87 89 71 24
psyprecarite.nord-est@ghu-paris.fr

8^e, 9^e, 17^e, 18^e arrondissements

Équipe mobile psychiatrie précarité (EMPP) Nord-Ouest

27, rue Levert
75020 Paris
01 87 89 71 18
fax : 01 87 89 71 24
psyprecarite.nord-ouest@ghu-paris.fr

AUTRES STRUCTURES

PASS Psy

Permanence d'accès aux soins
de santé en milieu psychiatrique

Facilite l'accès aux droits et
aux soins somatiques d'un public
connu des secteurs de psychiatrie,
des EMPP et dont la situation clinique
et médico-psycho-sociale est complexe

Pas d'accès direct - accès uniquement
sur sollicitation de professionnels
de première ligne

Site Sainte-Anne

1, rue Cabanis
ou entrée par le 2, rue d'Alésia
75014 Paris
01 45 65 81 51
fax : 01 45 65 83 39

Site Levert

27, rue Levert
75020 Paris
01 87 89 71 18
fax : 01 87 89 71 24
pass-psy@ghu-paris.fr

Ateliers et chantiers thérapeutiques

SMES - Site Sainte-Anne

1, rue Cabanis
Pavillon G - RDC
75014 Paris
01 45 65 86 72
chantiers@ghu-paris.fr

PERSONNES INCARCÉRÉES OU SORTANTES DE PRISON**14^e arrondissement****Consultations extra-carcérales (CEC)
Service médico-psycho-régional (SMPR)**

Personnes sortantes de prison

Site Sainte-Anne1, rue Cabanis
75014 Paris
01 45 65 62 31**Consultations SMPR**Personnes incarcérées au
Centre pénitentiaire Paris la Santé
42, rue de la Santé
75014 Paris
01 45 65 62 31**AUTRES****1^{er}, 2^e, 3^e, 4^e arrondissements****Atelier thérapeutique Hubert Mignot**Préparer l'entrée des personnes
en milieu protégé de travail (ESAT)
12, rue des Hospitalières Saint-Gervais
75004 Paris
01 48 87 04 22**8^e, 9^e arrondissements****Étude et traitement analytique
par le psychodrame (ETAP)**31, rue de Liège
75008 Paris
01 43 87 86 26
psd@lad.fr**14^e arrondissement****Consultations famille sans patient
Centre psychiatrique d'orientation
et d'accueil (CPOA)**À l'attention des personnes souhaitant
signaler les difficultés psychiques d'un
proche. Possibilité de visites à domicile
sur indication médicale**Site Sainte-Anne**1, rue Cabanis
75014 Paris
01 45 65 81 09 / 01 45 65 81 10
01 45 65 81 08 / 01 45 65 83 70
(hors urgence)**Consultations thérapeutiques externes -
thérapie analytique, TCC, thérapie
à médiation corporelle, troubles
du sommeil, éducation thérapeutique
en groupe ou en individuel**

Service hospitalo-universitaire

Site Sainte-Anne7, rue Cabanis
75014 Paris
01 45 65 81 48**Consultation troubles déficit de
l'attention, hyperactivité, haut potentiel****Site Sainte-Anne**1, rue Cabanis
Bâtiment F
75014 Paris
01 45 65 64 02**Consultation dysphorie de genre****Site Sainte-Anne**1, rue Cabanis
75014 Paris
01 45 65 81 05**Service des troubles du neuro-
développement chez l'adulte
(CTIP - TDAH)****Site Sainte-Anne**1, rue Cabanis
Pavillon F
75014 Paris
01 45 65 64 02

Clinique des maladies mentales et de l'encéphale (CMME)

Site Sainte-Anne

1, rue Cabanis
Bâtiment Lévy-Valensi
75014 Paris
01 45 65 62 14 (accueil)

Troubles des conduites alimentaires

Centre expert : 01 45 65 83 43
HJ : 01 45 65 74 18
Unités d'hospitalisation à temps plein :
01 45 65 83 45 (anorexie, boulimie)
01 45 65 71 84 (sevrage boulimique)

Troubles de l'humeur

Consultations :

01 45 65 85 72 (avis ponctuel uniquement)
01 45 65 83 64 (suivi des patients hospitalisés)

Unité d'hospitalisation à temps plein :

01 45 65 83 64

Troubles de l'usage de l'alcool

Consultations : 01 45 65 83 48
HJ : 01 45 65 74 18
Unité d'hospitalisation : 01 45 65 85 33

Patients suicidants, suicidaires

Unité d'hospitalisation :
01 45 65 71 84 / 01 45 65 85 33

Unité de psychothérapie

Consultations :

01 45 65 72 95 / 01 45 65 86 39 (TCC)
01 45 65 85 41 (thérapies à médiation artistique)

Centre d'évaluation des pathologies résistantes (CENPARE)

Site Sainte-Anne

7, rue Cabanis
75014 Paris
01 45 65 76 65
cenpare@ghu-paris.fr

Centre référent des maladies rares à expression psychiatrique (CRMR Psy)

Site Sainte-Anne

1, rue Cabanis
75014 Paris
01 45 65 81 79
CRMRpsy@ghu-paris.fr

Fédération de neurostimulation

Site Sainte-Anne

1, rue Cabanis
75014 Paris
01 45 65 63 90

15^e arrondissement

Centre Eugène Millon Unité surdité et souffrance psychique

3-5, rue Eugène Millon
75015 Paris
01 45 65 61 13

17^e arrondissement

Consultation de prévention et de soins de la violence à caractère sexuel (CPSVS)

Auteurs d'agressions sexuelles
17, rue Armaillé
75017 Paris
01 56 58 70 13 / 01 56 58 70 14

19^e arrondissement

Centre de prévention du suicide (CPS)

Entretiens psychologiques,
consultations psychiatriques,
groupes d'expression et de création
3, rue Jean-Baptiste Dumay
75020 Paris
01 42 78 19 87
cpsparis@cpasparis.fr

Psy du cœur

Séances de soutien thérapeutique
Anonyme - participation financière libre
Vendredi de 11 h 00 à 17 h 00
Maison de la Place des Fêtes
75019 Paris

CATTP

1^{er}, 2^e, 3^e, 4^e arrondissements
Secteur 75G01-02

CATTP et HJ Centre de jour L'Adamant

Port de la Rapée
75012 Paris
01 53 46 75 00 / 01 42 77 59 11
fax : 01 53 46 75 07
centrejour.pariscentre@ght94n.fr

5^e, 6^e arrondissements
Secteur 75G03

CATTP

24 A, rue des Fossés Saint-Jacques
75005 Paris
01 45 65 62 79

8^e, 9^e arrondissements
Secteur 75G05-06

CATTP Les Cariatides d'Abbeville

11, rue d'Abbeville
75010 Paris
01 53 20 41 80
fax : 01 53 20 41 83

10^e arrondissement
Secteur 75G07

CATTP

21-23, rue Lucien Sampaix
75010 Paris
01 56 41 80 62

CATTP Denise Grey

Personnes âgées
7-13, rue du Buisson Saint-Louis
75010 Paris
01 42 06 43 78

11^e arrondissement
Secteur 75G08-09

CATTP République

39, avenue de la République
75011 Paris
01 43 57 52 64
fax : 01 43 57 10 33
cmp.republique.paris11@ght94n.fr

CATTP Servan

25, rue Servan
75011 Paris
01 43 79 81 44
fax : 01 43 79 74 18
cmp.servan.paris11@ght94n.fr

12^e arrondissement
Secteur 75G10-11

CATTP Saint-Éloi

16, rue Eugénie Éboué
75012 Paris
01 43 40 65 65
fax : 01 44 75 51 81
cdj-steloi.pole12@ght94n.fr

Centre de jour Colbert (HJ et CATTP)

31, rue de la Brèche aux loups
75012 Paris
01 43 46 53 73
fax : 01 43 46 19 19
cdj-colbert.pole12@ght94n.fr

13^e arrondissement
Secteur 75G12

CATTP

20, rue Bellier-Dedouvre
75013 Paris
01 40 79 49 90

14^e arrondissement
Secteur 75G13

CATTP

145 bis, rue d'Alésia
75014 Paris
01 45 65 61 00

15^e arrondissement
Secteurs 75G14, 75G15, 75G16

CATTP et HJ Centre de jour

Orientation réhabilitation psychosociale
26, boulevard Brune
75014 Paris
01 45 65 61 10 / 01 45 65 62 55

16^e arrondissement
Secteurs 75G17, 75G18

CATTP - Secteur 75G17

2 bis, square Lamartine
75016 Paris
01 45 65 61 06

CATTP - Secteur 75G18

29, rue Saint-Didier
75016 Paris
01 45 65 61 23

17^e arrondissement**Secteurs 75G19, 75G20-21****CATTP Rochefort - Secteur 75G19**

31-33, rue Henri Rochefort
75017 Paris
01 44 15 97 68

CATTP - Secteur 75G20-21

5, rue Leboutoux
75017 Paris
01 44 15 99 64
fax : 01 44 15 99 63

18^e arrondissement**Secteurs 75G22, 75G23, 75G24****CATTP - Secteur 75G22**

8, rue Jean Dolfus
75018 Paris
01 42 28 83 63

CATTP - Secteur 75G23

258, rue Mercadet
75018 Paris
01 42 63 38 00

CATTP - Secteur 75G24

18, rue Rémy de Gourmont
75018 Paris
01 53 38 21 30

19^e arrondissement**Secteurs 75G25, 75G26****CATTP - Secteur 75G25**

14, rue de Thionville
75019 Paris
01 42 00 04 53

CATTP - Secteur 75G26

32-38, allée Darius Mihaud
75019 Paris
01 42 02 27 94 / 01 42 08 86 49

20^e arrondissement**Secteurs 75G27, 75G28, 75G29****CATTP**

14, rue des Tourelles
75020 Paris
01 40 30 02 98

HJ**1^{er}, 2^e, 3^e, 4^e arrondissements****Secteur 75G01-02****CATTP et HJ Centre de jour L'Adamant**

Port de la Rapée
75012 Paris
01 53 46 75 00 / 01 42 77 59 11
fax : 01 53 46 75 07
centrejour.pariscentre@ght94n.fr

5^e, 6^e arrondissements**Secteur 75G03****HJ**

12-14 Cité Falguière
75015 Paris
01 45 65 61 16

HJ**Hôpital Cochin - Site Tarnier**

89, rue d'Assas
75006 Paris
01 58 41 33 14

7^e arrondissement**Secteur 75G04****HJ**

39, rue de Varenne
75007 Paris
01 45 65 64 50

8^e, 9^e arrondissements**Secteur 75G05-06****HJ CREHAPS****(Centre de réhabilitation psycho-sociale)**

18-20 rue de la Tour d'Auvergne
5^e étage
75009 Paris
01 42 81 20 44
fax : 01 42 81 59 10

**HJ Centre de traitement
et de réadaptation**

31, rue de Liège
75008 Paris
01 43 87 86 26
ctr@lad.fr

HJ Centre Mogador

Spécialisé en soins de réadaptation
et réhabilitation psychosociale

30, rue Mogador
75009 Paris
01 42 85 13 70
fax : 01 42 81 90 14
mogador@lad.fr

HJ de La Rochefoucauld

23, rue de La Rochefoucauld
75009 Paris
01 49 70 88 88
fax : 01 49 70 88 92
hjour.rochefoucauld@elan-retrouve.org

10^e arrondissement**HJ Centre La Passerelle**

Réhabilitation psychosociale
pour des personnes vivant avec
des troubles schizophréniques
21-23, rue Lucien Sampaix
75010 Paris
01 56 41 80 62

HJ

**Service de psychiatrie des hôpitaux
universitaires Saint-Louis,
Lariboisière, Fernand Widal**

Site Fernand Widal

200, rue du Faubourg Saint-Denis
75010 Paris
01 40 05 48 69
fax : 01 40 05 49 33

11^e arrondissement**Secteur 75G08-09****HJ Centre de jour Les Taillandiers**

1-3, passage des Taillandiers
75011 Paris
01 55 28 93 20
fax : 01 43 55 84 97
hdj.paris11@ght94n.fr

HJ addictologie et psychiatrie

55, rue de la Folie Regnault
75011 Paris
01 44 93 22 00
fax : 01 40 24 22 98
hdj.regnault@elan-retrouve.org

12^e arrondissement**Secteur 75G10-11****Centre de jour Colbert (HJ et CATTTP)**

31, rue de la Brèche aux Loups
75012 Paris
01 43 46 53 73
fax : 01 43 46 19 19
cdj-colbert.pole12@ght94n.fr

13^e arrondissement**Secteur 75G12****HJ**

25, rue Charles Fournier
75013 Paris
01 53 80 88 82

HJ Seglas Remed**Hôpital de la Pitié-Salpêtrière**

Anxiété
Évaluation pluridisciplinaire ;
stratégies innovantes en lien avec
le développement de nouvelles
technologies
47-83, boulevard de l'Hôpital
75013 Paris
01 42 16 28 09

14^e arrondissement**Secteur 75G13****HJ**

3-5 rue Ridder
75014 Paris
01 45 65 61 08 / 01 45 65 63 67

Centre de jour

Centre de réhabilitation
et de rétablissement

Institut Paris Brune

26, boulevard Brune
4^e étage
75014 Paris
01 80 52 67 26

15^e arrondissement**Secteurs 75G14, 75G15, 75G16****CATTTP et HJ Centre de jour**

Orientation réhabilitation psychosociale
26, boulevard Brune
75014 Paris
01 45 65 61 10 / 01 45 65 62 55

HJ Centre Eugène Millon

Patients avec des troubles
pharmaco résistants recevant
des traitements dispensés
uniquement en hospitalisation
3-5, rue Eugène Millon
75015 Paris
01 45 65 61 20

Établissement de santé mentale MGEN Consultations et HJ

178, rue de Vaugirard
75015 Paris
01 44 49 27 77
fax : 01 44 49 28 00
parisivry@mgen.fr

Centre médico-social Cévennes Labrador (HJ)

5 -7, impasse du Labrador
75015 Paris
01 45 31 55 87

Espace Phare

HJ psychiatrie du sujet âgé

Personnes âgées
80, rue Castagnary
75015 Paris
01 45 84 39 01
espace.phare@lad.fr

16^e arrondissement

Secteurs 75G17, 75G18

Unité de soins psycho-sociaux HJ

Réhabilitation psychosociale

Institut Paris Brune

26, boulevard Brune
75014 Paris
01 45 65 61 18

17^e arrondissement

Secteurs 75G19, 75G20-21

HJ

Troubles aigus, subaigus
17, rue Armaillé
75017 Paris
01 56 68 70 22

HJ

Réhabilitation psychosociale
28, rue Pouchet
75017 Paris
01 53 06 37 57

Unités d'hospitalisation et unités de psychiatrie de liaison

1^{er}, 2^e, 3^e, 4^e arrondissements
Secteur 75G01-02

Unités d'hospitalisation

Site des hôpitaux de Saint-Maurice

12, rue du Val d'Osne
Bâtiment P - Porte 5
94410 Saint-Maurice

Unité d'hospitalisation Averroès :

01 43 96 61 70 / fax : 01 43 96 61 74

Unité d'hospitalisation Rosa Parks :

01 43 96 66 80 / fax : 01 43 96 61 74

Hospitalisations service de psychiatrie

Hôpital Hôtel-Dieu

1, place du Parvis de Notre-Dame
75004 Paris
01 42 34 89 64 / 01 42 34 88 28
psychiatrie.hospitalisation.htd@aphp.fr

5^e, 6^e arrondissements

Secteur 75G03

Unité d'hospitalisation

Site Sainte-Anne

1, rue Cabanis
Bâtiment Levy Valensi
75014 Paris
01 45 65 80 38 / 01 45 65 84 24

7^e arrondissement

Secteur 75G04

Unité d'hospitalisation

Site Sainte-Anne

1, rue Cabanis
Pavillon E
75014 Paris
01 45 65 77 75 / 01 45 65 80 05

8^e, 9^e arrondissements**Secteurs 75G05-06****Unités d'hospitalisation**8^e arrondissement**Site Henri Ey**

15, avenue de la Porte de Choisy

6^e étage

75013 Paris

01 69 25 43 90

8^e arrondissement**Site Hauteville**

24-26 rue d'Hauteville

75010 Paris

01 40 22 12 69

fax : 01 40 22 13 17

10^e arrondissement**Secteur 75G07****Unité d'hospitalisation****Site Hauteville**

24-26 rue d'Hauteville

75010 Paris

01 40 22 12 69

Unité d'hospitalisation**Service de psychiatrie des hôpitaux universitaires Saint-Louis, Lariboisière, Fernand Widal****Site Fernand Widal**

200, rue du Faubourg Saint-Denis

75010 Paris

01 40 05 48 69

fax : 01 40 05 49 33

Équipe de liaison de psychiatrie*Prise en charge de patients hospitalisés présentant des pathologies psychiatriques associées***Service de psychiatrie des hôpitaux universitaires Saint-Louis, Lariboisière, Fernand Widal****Site de Lariboisière**

2, rue Ambroise Paré

75010 Paris

01 40 05 48 69

fax : 01 40 05 49 33

Équipe de liaison de psychiatrie*Prise en charge de patients hospitalisés présentant des pathologies psychiatriques associées***Service de psychiatrie des hôpitaux universitaires Saint-Louis, Lariboisière, Fernand Widal****Site Saint-Louis**

1, avenue Claude Vellefaux

75010 Paris

01 40 05 48 69

fax : 01 40 05 49 33

11^e arrondissement**Secteur 75G08-09****Unités d'hospitalisation****Site des hôpitaux de Saint-Maurice**

12, rue du Val d'Osne

94410 Saint-Maurice

01 43 96 62 10

fax : 01 43 96 66 63

pole-paris11@ght94n.fr**Unité d'hospitalisation Georges Sand :**

01 43 96 62 11

Unité d'hospitalisation Jules Verne :

01 43 96 65 93

Unité d'hospitalisation Voltaire :

01 43 96 65 92

12^e arrondissement**Secteur 75G10-11****Unités d'hospitalisation****Site des hôpitaux de Saint-Maurice**

12, rue du Val d'Osne

Bâtiment P

94410 Saint-Maurice

Unité d'hospitalisation Louise Michel Porte P23*Unité hospitalière de réhabilitation psychosociale*

01 43 96 62 08 / fax : 01 43 96 60 71

Unité d'hospitalisation Manet Porte P54

01 43 96 61 17 / fax : 01 43 96 60 11

Unité d'hospitalisation Ravel**Porte P54**

01 43 96 61 27

13^e arrondissement
Secteur 75G12

Unité d'hospitalisation

Policlinique René Angelergues

10, rue Wurtz
75013 Paris
01 53 62 24 60

Unités d'hospitalisation

Hôpital L'Eau vive

6, avenue du Général de Gaulle
91450 Soisy-sur-Seine

Unité Pussin : 01 69 89 87 78

Unité Sept : 01 69 89 87 76

Unité Gravier : 01 69 89 87 72

Unités d'hospitalisation

Hôpital de la Pitié-Salpêtrière

47-83, boulevard de l'Hôpital
75013 Paris
01 42 16 28 09

Centre de dépression unipolaire :
pathologies dépressives complexes
et sévères (hospitalisation complète)

**Unité de psychiatrie
des comportements :**

troubles déficitaires de l'attention,
troubles du sommeil, troubles
dépressifs sévères et résistants.
Bilans diagnostiques et thérapeutiques
(hospitalisation de semaine)

Unité Pinel :

tous types de troubles psychiatriques,
plus particulièrement troubles anxieux
ou troubles affectifs

**STOCAD (stimulation cérébrale dans
les troubles obsessionnels compulsifs
et addictions) :**

approche thérapeutique par stimulation
cérébrale

Unité troubles aigus du comportement
(unité protégée)

Unité d'hospitalisation

Clinique Villa Montsouris

Clinique psychiatrique privée

115, rue de la Santé
75013 Paris
01 40 78 90 00

montsouris@orpea.net

14^e arrondissement
Secteur 75G13

Unité d'hospitalisation

Site Sainte-Anne

1, rue Cabanis
75014 Paris
01 45 65 83 18

Unités d'hospitalisation

Service hospitalo-universitaire

Site Sainte-Anne

1, rue Cabanis
75014 Paris

Unité protégée : 01 45 65 87 98

Unité universitaire : 01 45 65 88 13

Unité de semaine : 01 45 65 81 54

15^e arrondissement

Secteurs 75G14, 75G15, 75G16

Unités d'hospitalisation

Site Sainte-Anne

1, rue Cabanis
Bâtiment Jean Delay
75014 Paris

Secteur 75G14 : 01 45 65 81 54

Secteur 75G15 : 01 45 65 81 36

Secteur 75G16 : 01 45 65 80 99 /
01 45 65 81 18

Unité de psychiatrie de liaison

Hôpital européen Georges Pompidou

Patients hospitalisés
ou suivis en consultations

20, rue Leblanc
75015 Paris
01 56 09 33 71
fax : 01 56 09 31 46

16^e arrondissement
Secteurs 75G17, 75G18**Unité d'hospitalisation****Site Sainte-Anne**1, rue Cabanis
75014 Paris**Hospitalisations complètes**
(pavillon Benjamin Ball) :
01 45 65 80 75 / 01 45 65 87 21 /
01 45 65 62 78**Hospitalisations de semaine**
(pavillon Pinel) :
01 45 65 87 14**17^e arrondissement**
Secteurs 75G19, 75G20-21**Unités d'hospitalisation****Site Henri Ey**15, avenue de la Porte de Choisy
1^{er} étage
75013 ParisSecteur 75G19
3^e étage
01 69 25 44 00Secteur 75G20
4^e étage
01 69 25 44 11Secteur 75G21
5^e étage
01 69 25 44 21**18^e arrondissement**
Secteurs 75G22, 75G23, 75G24**Unités d'hospitalisation****(Enceinte de l'hôpital Bichat -
Maison Blanche)**4, avenue de la Porte de Saint-Ouen
75018 Paris

Secteur 75G22: 01 53 11 12 72

Secteur 75G23: 01 53 11 12 63

Secteur 75G24: 01 53 11 12 84

Unité d'hospitalisation
**Service de gériatrie à orientation
psychiatrique****Hôpital Bretonneau**23, rue Joseph de Maistre
75018 Paris
01 53 11 17 12
fax : 01 53 11 17 29**19^e arrondissement**
Secteurs 75G25, 75G26**Unités d'hospitalisation**10-14, rue du Général Lasalle
75019 Paris

Secteurs 75G25, 75G26 :

Unité d'accueil intersectorielle :
01 80 96 55 30*Traiter les demandes d'hospitalisation,
accueillir les patients se présentant
spontanément, évaluer les patients
pour une durée inférieure à 24 heures*
Secteur 75G25 :**Unité d'hospitalisation :** 01 80 96 55 00

Secteur 75G26 :

Unité d'hospitalisation : 01 80 96 55 00**20^e arrondissement**
Secteurs 75G27, 75G28, 75G29**Unités d'hospitalisation**1 unité par secteur
129, rue d'Avron
75020 Paris
01 44 64 34 50**STRUCTURES
INTERSECTORIELLES****8^e, 9^e, 10^e, 17^e arrondissements**
**Secteurs 75G05-06, 75G07, 75G19
et 75G20-21****Unité intersectorielle de Soins
Intensifs (UISI)****Unité d'hospitalisation, d'accueil
et de crise ; unité fermée****Site Henri Ey**15, avenue de la Porte de Choisy
1^{er} étage
75013 Paris
01 69 25 43 96
fax : 01 69 25 43 98

9^e, 10^e, 18^e, 19^e, 20^e arrondissements
Secteurs 75G05-06, 75G07, 75G22,
75G23, 75G24, 75G25, 75G26, 75G27,
75G28, 75G29

Unité d'hospitalisation mère-bébé

Hôpital Bichat - Maison Blanche

4, avenue de la Porte de Saint-Ouen
75018 Paris
01 81 69 91 73

Pour tous les patients accueillis
dans les secteurs parisiens rattachés
au GHU Paris psychiatrie & neurosciences

**STRUCTURES
INTERSECTORIELLES**

**Unité de soins et réhabilitation (USR)
Ariane - Unité d'hospitalisation**

Patients dont les besoins en termes
de prise en charge s'inscrivent
dans une temporalité > à 6 mois
2, route de Longpont
91700 Sainte-Geneviève-des-Bois
01 69 25 43 61

**Unité d'hospitalisation - Patients en
séjours prolongés (PSP) - Pavillon 68**

Personnes atteintes de psychoses
chroniques et/ou en situation
de polyhandicap associé
3, avenue Jean Jaurès
93330 Neuilly-sur-Marne
01 49 44 33 33

Foyers de postcure

5^e, 6^e, 7^e arrondissements
Secteurs 75G03, 75G04

Foyer de postcure

8 bis, rue Caillaux
75013 Paris
01 45 65 63 42

13^e arrondissement
Secteur 75G12

**Foyer de postcure
Centre de postcure Gerville**

Hôpital L'Eau vive

6, avenue du Général de Gaulle
91450 Soisy-sur-Seine
01 69 89 87 51

Foyer de postcure

6, rue Trolley de Prévaux
75013 Paris
01 53 94 21 20
foyer.elan@elan-retrouve.org

14^e arrondissement
Secteur 75G13

**Unité de stabilisation (US)
Foyer de postcure**

Centre de réhabilitation
et de rétablissement
Institut Paris Brune
26, boulevard Brune
5 et 6^{es} étages
75014 Paris
01 80 52 67 11

15^e arrondissement
Secteurs 75G14, 75G15, 75G16

**Centre Eugène Millon
Foyer de postcure**

Orientation réhabilitation psychosociale
3-5, rue Eugène Millon
75015 Paris
01 45 65 61 20

17^e arrondissement
Secteurs 75G19, 75G20-21**Foyer de postcure Lemercier**

Secteur 75G21
110, rue Lemercier
75017 Paris
01 42 26 84 46
fax : 01 42 26 84 50

18^e arrondissement
Secteurs 75G22, 75G23, 75G24**Foyer de postcure**

Secteur 75G23
18, rue Rémy de Gourmont
75018 Paris
01 53 38 21 40

20^e arrondissement
Secteurs 75G27, 75G28, 75G29**Centre de postcure La Métairie**

5, cour de la Métairie
75020 Paris
01 44 62 16 16

Équipes mobiles**1^{er}, 2^e, 3^e, 4^e arrondissements**
Secteur 75G01-02**Équipe mobile et d'accueil
psychiatrique (EMAPSY)**

Unité ambulatoire et d'hospitalisation
de gestion de la crise
Accueil, hospitalisation, écoute
téléphonique :
24 heures sur 24, 7 jours sur 7
Mobilité des soignants :
9 h 00-18 h 00 en semaine
116 A, rue du Temple
75003 Paris
01 42 77 53 98
fax : 01 48 87 92 36
emapsy.pariscentre@ght94n.fr

5^e, 6^e, 7^e arrondissements
Secteurs 75G03, 75G04**Équipe mobile psychiatrie personnes
âgées (EMPPA)**

39, rue de Varenne
75007 Paris
01 45 65 64 08

11^e arrondissement
Secteur 75G08-09**Équipe mobile de gérontopsychiatrie**

63, rue de la Roquette
75011 Paris
emgp.paris11@ght94n.fr

11^e, 12^e arrondissements
Secteurs 75G08-09, 75G10-11**⊕ Unité de soins psychiatriques de
particulière intensité et d'intervention
de crise (USPPIIC)**

Soins intensifs sur une période limitée ;
interventions rapides en situation
de crise
63, rue de la Roquette
75011 Paris
01 47 00 90 51
fax : 01 43 14 94 60
secretariat.usppiic@ght94n.fr

13^e arrondissement
Secteur 75G12**Centre Philippe Paumelle - Équipe
mobile psychiatrie du sujet âgé (EMPSA)**

11, rue Albert Bayet
75013 Paris
01 40 77 44 00
fax : 01 40 77 44 29

**Équipe mobile psychiatrie
précarité (EMPP)**

11, rue Albert Bayet
75013 Paris
01 40 77 44 07 / 06 24 33 39 80
precarite@asm13.org

**Équipe de Liaison Intersectorielle
d'Accompagnement entre Habitat
et Soins ELIAHS 13**

Sur orientation du service social
du bailleur

Écouter, rencontrer et accompagner
des locataires en difficultés sociales
et psychosociales
eliahs13@asm13.org

**14^e arrondissement
Secteur 75G13**

**Équipe mobile de maintien
à domicile (EMMAD)**

**Centre de réhabilitation
et de rétablissement**

Institut Paris Brune

26, boulevard Brune
4^e étage
75014 Paris
01 80 52 67 26

**15^e arrondissement
Secteurs 75G14, 75G15, 75G16**

**Équipe mobile d'intervention et
de liaison intersectorielle (EMILI)**

Patients au domicile, dans leurs lieux
de vie ou hospitalisés

Évaluation clinique au domicile
et orientation, prise de contact avec
les structures de soins, aide au retour
à domicile après une hospitalisation

26, boulevard Brune
75014 Paris
01 45 65 62 67 / 01 45 65 61 97

**18^e arrondissement
Secteurs 75G22, 75G23, 75G24**

**Équipe de Liaison Intersectorielle
d'Accompagnement entre Habitat
et Soins ELIAHS 18**

Sur orientation du service social
du bailleur

Écouter, rencontrer et accompagner
des locataires en difficultés sociales
et psychosociales
eliahs18@ghu-paris.fr

**19^e arrondissement
Secteurs 75G25, 75G26**

**Équipe mobile de rétablissement
et AFT du 19^e arrondissement**

10-14, rue du Général Lasalle
75019 Paris
01 80 96 55 00

**Équipe de Liaison Intersectorielle
d'Accompagnement entre Habitat
et Soins ELIAHS 19**

Sur orientation du service social
du bailleur

Écouter, rencontrer et accompagner
des locataires en difficultés sociales
et psychosociales
eliahs19@ghu-paris.fr

**20^e arrondissement
Secteurs 75G27, 75G28, 75G29**

**Équipe de Liaison Intersectorielle
d'Accompagnement entre Habitat
et Soins ELIAHS 20**

Sur orientation du service social
du bailleur

Écouter, rencontrer et accompagner
des locataires en difficultés sociales
et psychosociales
eliahs20@ghu-paris.fr

PÔLE PSYCHIATRIE PRÉCARITÉ

1^{er}, 2^e, 3^e, 4^e, 11^e, 12^e arrondissements

**Équipe mobile psychiatrie précarité
(EMPP) Centre Est**

27, rue Levert
75020 Paris
01 87 89 71 18
fax : 01 87 89 71 24
psyprecarite.centre-est@ghu-paris.fr

5^e, 6^e, 7^e, 14^e, 15^e, 16^e arrondissements

**Équipe mobile psychiatrie précarité
(EMPP) SMES**

01 45 65 87 95
fax : 01 45 65 87 90
secretariat-smes@ghu-paris.fr

8^e, 9^e, 17^e, 18^e arrondissements

Équipe mobile psychiatrie précarité (EMPP) Nord-Ouest

27, rue Levert
75020 Paris
01 87 89 71 18
fax : 01 45 65 87 90
psyprecaire.nord-ouest@ghu-paris.fr

10^e, 19^e, 20^e arrondissements

Équipe mobile psychiatrie précarité (EMPP) Nord-Est

27, rue Levert
75020 Paris
01 87 89 71 18
fax : 01 87 89 71 24
psyprecaire.nord-est@ghu-paris.fr

STRUCTURES INTERSECTORIELLES

9^e, 10^e, 19^e arrondissements
Secteurs 75G05-06, 75G07,
75G25, 75G26

Équipe mobile psychiatrie du sujet âgé (EMPSA) intersectorielle

Personnes de plus de 70 ans vivant
au domicile mais dont l'état est susceptible
de se dégrader suite
à des troubles psychiques
Orientation par des professionnels
24-26, rue d'Hauteville
75010 Paris
01 40 22 13 57

Pour tous les patients accueillis
dans les secteurs parisiens rattachés
au GHU Paris psychiatrie & neurosciences

Équipe mobile Parcours complexes

Patients hospitalisés
depuis plus de 292 jours
15, avenue de la Porte de Choisy
75013 Paris
07 72 35 07 24
equipe-mobile-plc@ghu-paris.fr

Autres

Psy Île-de-France

Numéro vert d'information, d'orientation
et d'écoute psychologique et
psychiatrique pour tous les franciliens,
7 jours sur 7, de 11 h 00 à 19 h 00 :
01 48 00 48 00

VigilanS Paris

Dispositif parisien de veille
posthospitalière pour les personnes
suicidantes
Numéro vert : 0800 73 04 03

1^{er}, 2^e, 3^e, 4^e arrondissements
Secteur 75G01-02

AFT

12, rue du Val d'Osne
94410 Saint-Maurice
01 43 96 66 87

5^e, 6^e, 7^e arrondissements
Secteurs 75G03, 75G04

AFT

24 A, rue des Fossés Saint-Jacques
75005 Paris
01 45 65 63 83

Appartements associatifs

24 A, rue des Fossés Saint-Jacques
75005 Paris
01 45 65 63 83

10^e arrondissement
Secteur 75G07

AFT

24-26, rue d'Hauteville
75010 Paris
01 40 22 13 04

Atelier thérapeutique

21-23, rue Lucien Sampaix
75010 Paris
01 56 41 80 62

Centre expert troubles bipolaires Fondation Fondamental

Consultations spécialisées : information, confirmation diagnostique et orientation. Bilan multidisciplinaire (clinique, neuropsychologique, thérapeutique) à destination des médecins traitants Groupes thérapeutiques spécialisés.

Programme d'éducation thérapeutique

**Groupe hospitalier universitaire
Lariboisière/Fernand Widal -
département de psychiatrie
et de médecine addictologique
Site Fernand Widal**

200, rue du Faubourg Saint-Denis
75010 Paris
01 40 05 48 72

fax: 01 40 05 42 22

secretariat.cetb@lrb.aphp.fr

Centre expert dépression résistante Fondation Fondamental

Consultations spécialisées : information, confirmation diagnostique et orientation. Bilan multidisciplinaire (clinique, neuropsychologique, thérapeutique) à destination des médecins traitants

**Groupe hospitalier universitaire
Lariboisière/Fernand Widal -
département de psychiatrie
et de médecine addictologique
Site Fernand Widal**

200, rue du Faubourg Saint-Denis
75010 Paris
01 40 05 48 72

fax: 01 40 05 42 22

secretariat.cetb@lrb.aphp.fr

Réseau ESPAS

Accueil et soutien psychologique à toute personne atteinte de VIH, sida, hépatites ou pour toute question de sexualité ou d'identité sexuelle

32, rue de Paradis
75010 Paris
01 42 72 64 86

11^e arrondissement Secteur 75G08-09

AFT

12, rue du Val d'Osne
94410 Saint-Maurice
01 43 96 62 10
fax : 01 43 96 66 63
aft.paris11@ght94n.fr

12^e arrondissement Secteur 75G10-11

AFT

12, rue du Val d'Osne
94410 Saint-Maurice
01 43 96 60 38
AFT-AAVT.pole12@ght94n.fr

13^e arrondissement Secteur 75G12

Centre Philippe Paumelle Unité de consultation spécialisée (consultations de liaison)

L'objectif de ces consultations de liaison est de permettre aux médecins généralistes et spécialistes d'obtenir un avis spécialisé diagnostique et thérapeutique

20, rue Bellier-Dedouvre
75013 Paris
01 40 79 49 80

Atelier thérapeutique

25, rue Charles Fournier
75013 Paris
01 53 80 88 81
fax : 01 53 80 88 14

Foyer Watteau

Hébergement de réadaptation
Dispositif psychiatrique d'hébergement, de soins et de réadaptation
13, rue du Banquier
75013 Paris
01 55 43 37 40

Appartements associatifs

Accueil de patients en sortie d'hospitalisation en vue de les accompagner dans leur prise d'autonomie
01 55 43 37 40

**SAFT Accueil familial thérapeutique
Hôpital L'Eau vive**

6, avenue du Général de Gaulle
91450 Soisy-sur-Seine
01 69 89 87 55

**Atelier thérapeutique de
réadaptation par le travail**

Personnes souffrant de troubles
psychiques ayant conduit ou pouvant
conduire
à une rupture socio-professionnelle
23, rue de la Pointe d'Ivry
75013 Paris
01 53 94 20 20
fax : 01 53 94 80 09

Gynepsy

Accueil, écoute et orientation de toutes
femmes en souffrance psychique
74, rue Dunois
75013 Paris
06 81 25 48 56
contact.gynepsy@gmail.com

**16^e arrondissement
Secteurs 75G17, 75G18****AFT**

1, rue Cabanis
75014 Paris
01 45 65 87 14

Psydom**Unité de soins psychiatriques
à domicile**

Alternative à l'hospitalisation temps
plein, unité de soins permettant
d'assurer au domicile du patient
des soins médicaux et soignants
coordonnés pour une durée limitée,
renouvelable, en fonction d'un projet
de soins personnalisé
01 45 65 61 55
fax : 01 45 65 61 57
psydom16@ghu-paris.fr

**19^e arrondissement
Secteurs 75G25, 75G26****Équipe mobile de rétablissement
et AFT du 19^e arrondissement**

10-14, rue du Général Lasalle
75019 Paris
01 80 96 55 00

**20^e arrondissement
Secteurs 75G27, 75G28, 75G29****AFT**

9-11, rue du Télégraphe
75020 Paris
01 40 30 55 19

**STRUCTURES
INTERSECTORIELLES**

**Pour tous les patients accueillis
dans les secteurs parisiens rattachés
au GHU Paris psychiatrie & neurosciences**

Service de médecine somatique

Personnes hospitalisées en psychiatrie
et nécessitant une prise en charge
somatique

Antenne administrative (pour RDV)
01 55 25 35 68

OFFRE D'ACCOMPAGNEMENTS

Espaces d'écoute

Accompagnement psycho-social

Services d'accompagnements (SAVS, SAMSAH...)

Insertion professionnelle (emploi, formation)

Logement / hébergement

Autres

L'offre de soins et d'accompagnements proposée en addictologie et en autisme n'est pas référencée dans ce guide.

Vous référer aux sites ressources :

en addictologie

www.addictaide.fr

www.drogues-info-service.fr

pour l'autisme

www.craif.org,

www.tamis-autisme.org

www.autismeinfoservice.fr

Céapsy

- > Présentation Céapsy, page 11
Centre ressource troubles psychiques / handicap psychique Île-de-France
102, avenue du Général Leclerc
75014 Paris
01 55 03 00 75
Permanences d'information
et d'orientation : 01 88 40 38 80
contact@ceapsy.org

Espaces d'écoute

La Porte ouverte Strasbourg Saint-Denis

Accueil et écoute en face-à-face

Couloir du métro - sortie Boulevard de Sébastopol - côté des numéros impairs
01 44 76 01 86

La Porte ouverte Bibliothèque publique d'information (BPI) du Centre Georges Pompidou

Accueil et écoute en face-à-face

25, rue du Renard
75004 Paris
01 48 74 69 11

La Porte ouverte Saint-Séverin

Accueil et écoute en face-à-face

4 bis, rue des prêtres Saint-Séverin
75005 Paris
01 43 29 66 02 / 01 48 74 69 11

La Porte ouverte Cité de la santé

Accueil et écoute en face-à-face

Métro Porte de la Villette - bibliothèque de la cité des sciences et de l'industrie - niveau -1
01 48 74 69 11

Association La Traversée

À l'attention des personnes isolées -
écoute, soutien, accompagnement
pour sortir de l'isolement

20, rue Jean-Baptiste Pigalle
75009 Paris
09 63 40 45 25
info@latraversee.org

Association Astrée

Écoute par des bénévoles formés

3, rue Duchefdelaville
75013 Paris
01 42 27 64 34
contact@astree.asso.fr

Accompagnement psycho-social

Accompagnement psycho-social

Bénéficiaires du RSA

55, rue des Archives
75003 Paris
01 44 53 04 55

APASO - Pôle psychologique d'accompagnement vers l'insertion

Personnes bénéficiaires du RSA

88, boulevard Arago
75014 Paris
01 40 47 55 47
apaso-paris@apaso.fr

Soutien Insertion Santé

Accompagnement social, psychosocial
et professionnel

9 bis, rue Abel Hovelacque
75013 Paris
01 53 62 64 66

Services d'accompagnements (SAVS, SAMSAH)

SAVS

SAVS Cadet

18, rue Cadet
75009 Paris
01 47 70 85 23
fax : 01 53 34 04 18
savs.cadet@elan-retrouve.org

SAVS Centre Lionel

203, rue Lafayette
75010 Paris
01 40 33 98 06
fax : 01 40 33 98 11
savs.centrelionel@casip-cojasor.fr

SAVS Iris Paris

5, rue des Messageries
75010 Paris
01 49 70 80 80
fax : 01 49 70 80 81
savs.irisparis@elan-retrouve.org

Le Logis

**SAVS avec hébergement
(sous-location de studios avec
accompagnement socio-éducatif)**

171, rue Vercingétorix
75014 Paris
01 85 08 89 07 / 06 42 93 32 02

SAVS épilepsie

Site Sainte-Anne

1, rue Cabanis
75014 Paris
01 45 65 83 01

SAVS Paris 12

Impasse Druinot
75012 Paris
01 55 78 88 17

Pôle médico-social de la Planchette Pôle services

SAVS et SAMSAH

232, rue de Charenton
75012 Paris
01 40 01 63 17
pole.planchette@amisdelatelier.org

SAVS 13

45, rue Domrémy
75013 Paris
01 45 86 22 42

SAVS 15

4-6, villa de l'Astrolabe
75015 Paris
01 43 20 51 78

SAVS Gustave Beauvois

18, rue de Varize
75016 Paris
01 40 71 61 22
fax : 01 40 71 60 94
savsbeauvois@vivre-asso.com

SAVS Paris 17

135, rue de Saussure
75017 Paris
01 48 88 86 90

SAVS Championnet

74-76, rue Championnet
75018 Paris
01 42 57 33 17
fax : 01 42 62 87 39
savs.championnet@elan-retrouve.org

SAVS Maison des champs

23, rue du docteur Potain
75019 Paris
01 53 38 62 50

SAVS Léopold Bellan

67-69, rue de la Plaine
75020 Paris
01 44 62 03 08
savs20@fondationbellan.org

SAMSAH

SAMSAH

27-29, rue Pajol
75018 Paris
01 44 65 66 59

SAMSAH 75

35, rue du Plateau
75019 Paris
01 53 72 34 86

SAMSAH Maraîchers

11-15, cité Champagne
75020 Paris
01 88 40 23 10
samsah.maraichers@groupe-sos.org

Insertion professionnelle (emploi, formation)

FORMATIONS

Vivre Émergence

Organisme de formation dédié à l'accueil de personnes en situation de handicap pour les accompagner vers une insertion professionnelle réussie ou travailler le maintien en emploi

37, rue Louise Weiss
75013 Paris
01 45 70 70 10
fax : 01 45 70 73 84

ESPO / ESRP

CENTRES DE PRÉORIENTATION SPÉCIALISÉE, CENTRES DE RÉORIENTATION PROFESSIONNELLE (CRP)

Centre Alexandre Dumas Préorientation spécialisée - ESPO

17, rue Froment
75011 Paris
01 56 98 20 70
fax : 01 48 06 62 45
centre-dumas-paris@vivre-asso.com

CRP Suzanne Masson - ESRP

41, avenue du docteur Netter
75012 Paris
01 44 67 11 00
fax : 01 44 67 11 29
contact@crpmasson.org

EMPLOI ACCOMPAGNÉ, JOB COACHING

Service d'emploi accompagné Les Ailes déployées

33, rue Lafayette
75009 Paris
06 25 07 52 01
seas@lad.fr

Dispositif d'emploi accompagné**LADAPT Paris**

17, rue Robert Houdin
75011 Paris
01 43 14 31 99
emploi.accompagne75@ladapt.net

Dispositif d'emploi accompagné**Centre Alexandre Dumas**

17, rue Froment
75011 Paris
06 98 49 14 59
emploi-accompagne@vivre-asso.com

Dispositif d'emploi accompagné**Regain Paris**

57, rue Bobillot
75013 Paris
01 44 16 19 00 / 06 32 78 32 15
fax : 01 44 16 70 48

ENTREPRISES ADAPTÉES**EA**

17, impasse Truillot
75011 Paris
01 43 14 85 60
contact-ea-paris@anrh.fr

EA Ecodair

73, rue de l'Évangile
Cap 18 - Voie C - Porte 14
01 44 65 07 77
polesocial@ecodair.org

ESAT**ESAT Santeuil**

8, rue de Santeuil
75005 Paris
01 55 43 14 80

ESAT Les Beaux-Arts

7, rue Marie Pape Carpentier
75006 Paris
01 42 22 35 56
esat.beaux-arts@asei.asso.fr

ESAT Hors-les-Murs LADAPT Paris

17, rue Robert Houdin
75011 Paris
01 55 28 83 70
esat-75@ladapt.net

ESAT Les petits Plats de Maurice

17, impasse Truillot
75011 Paris
01 40 40 23 45

ESAT Les petits Vélos de Maurice

81, boulevard richard Lenoir
75011 Paris
01 44 93 79 84
lespetitsvelos@wanadoo.fr

ESAT Paris 11

17, impasse Truillot
75011 Paris
01 43 14 85 60
contact-esat-paris11@anrh.fr

ESAT Viala-Bastille

29, rue du Faubourg Saint-Antoine
75011 Paris
01 53 17 13 50
entreprise@lad.fr

ESAT Les Ateliers de Jemmapes

25, rue Georges et Mai Politzer
75012 Paris
01 53 02 03 30

ESAT Jules et Marcelle Levy

5, rue Charles Baudelaire
75012 Paris
01 44 75 70 00
esat@ose-france.org

ESAT

20-26, passage Trubert-Bellier
75013 Paris
01 44 16 87 87
esat.elan-retrouve.org

ESAT de la Bièvre

37, rue Louise Weiss
75013 Paris
01 44 24 94 14
contact.bievre@championnet-asso.fr

ESAT Le Colibri

58, rue du Dessous des berges
75013 Paris
01 56 61 72 72

ESAT Paris 13

57, rue de Patacy
75013 Paris
01 44 06 79 70
contact-esat-paris13@anrh.fr

ESAT Leopold Bellan

5, rue Jean-Sébastien Bach
75013 Paris
01 53 82 80 55
esat.paris@fondationbellan.org

ESAT Regain

57, rue Bobillot
75013 Paris
01 44 16 19 00

**Espace Aurore ESAT
Nord restauration 10/18**

10-18, rue des Terres au curé
75013 Paris
01 53 94 51 00

ESAT Les Colombages

96, rue Didot
Pavillon Blaise Pascal
75014 Paris
01 43 47 19 70
fax : 01 43 47 90 24

ESAT Plaisance

20, rue de l'Eure
75014 Paris
01 45 42 92 20
esat-plaisance@apte.paris

ESAT Le Moulin vert

29, rue Félicien David
75016 Paris
01 42 88 02 34

ESAT Turbulences

12, boulevard de Reims
75017 Paris
01 42 27 47 31

ESAT Ecodair

73, rue de l'Évangile
Cap 18 - Voie C - Porte 14
75018 Paris
01 44 65 07 77
polesocial@ecodair.org

ESAT Moskowa

2, rue Angélique Compoint
75018 Paris
01 44 85 51 44
esat-moskowa@apte.paris

ESAT Anaïs

134-140, rue d'Aubervilliers
75019 Paris
01 44 23 20 50

ESAT Les Ateliers de la coopération

13, rue Georges Auric
75019 Paris
01 44 52 17 00
contact@esat-coop.fr

ESAT Ménilmontant

40, rue des Panoyaux
75020 Paris
01 47 97 80 62
contact@esatcajmenilmontant.com

AUTRES**Arihm Conseil**

39, rue Balard
75015 Paris
01 53 98 74 74
fax : 01 53 98 74 70
arihmconseil@arihm.com

Cap Emploi 75

43 bis, rue d'Hautpoul
75019 Paris
01 44 52 40 60
contact@capemploi75.org

Centre Être

91, boulevard de Sébastopol
75002 Paris
01 40 68 07 04 / 01 45 92 04 23

Clubhouse Paris

7, rue de Lunéville
75019 Paris
01 71 37 30 18
paris@clubhousefrance.org

Entraide Emploi

Information, conseil
et accompagnement dans le cadre
du maintien en emploi
des travailleurs handicapés

11-13, rue Lacaze
75014 Paris
01 40 47 92 92
fax : 01 45 41 73 19

Service d'aide à l'insertion professionnelle des personnes handicapées (SAIPPH)

42-52, rue de l'Aqueduc
75010 Paris
01 40 05 07 00
fax : 01 46 07 14 83
saipph.aqueduc@elan-retrouve.org

Service Appui's

Prestations d'appuis spécifiques
(PAS) déployées par le groupement
solidaire ACE (Appui Conseil Emploi) -
accompagnement vers et dans l'emploi
pour les personnes reconnues en
situation de handicap psychique

4, passage Geoffroy Didelot
75017 Paris
01 44 70 92 92

Vivre FM - Centre Robert Doisneau Stages de remobilisation professionnelle

51, rue René Clair
75018 Paris
01 40 09 68 20

Logement / hébergement

LOGEMENTS ACCOMPAGNÉS

Appartements de coordination thérapeutique (ACT)

Personnes en situation de précarité
sociale et vivant avec des pathologies
psychiatriques

119, rue des Pyrénées
75020 Paris
01 43 56 43 09/08

Appartements relais

11, rue Joaès
75014 Paris
01 45 42 41 23

Association AGATE - appartements relais

Pour les personnes suivies
par les pôles relevant
des Hôpitaux de Saint-Maurice
Orientation par les équipes de soins
181, avenue Daumesnil
75012 Paris
01 49 77 55 11 / 06 11 66 21 52
agate.association@yahoo.fr

Dispositif de logements accompagnés pour l'inclusion des personnes (DLAI)

114, rue du Temple
75003 Paris
01 75 43 19 20
plateformeparis@oeuvre-falret.asso.fr

Appartements temporaires

Personnes vivant avec des troubles
psychiques et suivies au CH des Murets
ou par les hôpitaux de Saint-Maurice

Appartements situés à Paris
et dans le Val-de-Marne
01 49 77 55 11 / 06 11 66 21 52

Un Chez soi d'abord

01 40 64 27 10
lchezsoi@gmail.com

Résidence Castagnary

15, rue Castagnary
75015 Paris
01 45 33 46 64

Appartements d'hébergement temporaire

13, quai de la Garonne
75019 Paris
01 48 03 88 26 / 06 85 68 97 15
fondation@fmfdc.fr

**RÉSIDENCES ACCUEIL -
MAISONS RELAIS**

Résidence accueil Cléry

68, rue de Cléry
75002 Paris
01 49 70 88 77

Résidence accueil Sentier

41, rue d'Aboukir
75002 Paris
01 49 70 88 88

**Pension de famille Maison relais
Pedro Meca**

55, rue du Vertbois
75003 Paris
01 85 09 73 17

Maison relais

7, rue Vauquelin
75005 Paris
01 43 31 06 09

Maison relais Navarin

29, rue Navarin
75009 Paris
01 53 16 12 29

Maison relais Ménilmontant

11, boulevard de Ménilmontant
75011 Paris
01 43 73 40 24

Maison relais Papillons

181, rue du Faubourg Saint-Antoine
75011 Paris
01 43 56 30 93

Résidence accueil Stéphane Hessel

6, rue Saint Maur
75011 Paris
09 73 87 29 01

Résidence accueil des Papillons

180, rue du Faubourg Saint-Antoine
75012 Paris
01 85 08 88 36

Maison relais Vaugirard 1

14, boulevard de Vaugirard
75015 Paris
01 85 08 73 74 / 01 85 08 73 73

Maison relais Duranton

22, rue Duranton
75015 Paris
01 85 08 55 65

Maison relais Primavera

5, rue du Marché Ordener
75018 Paris
01 70 32 03 33

Maison relais Aubervilliers

5, rue d'Aubervilliers
75018 Paris
01 42 05 32 66

Maison relais Boréale

43, rue Belliard
75018 Paris
01 85 09 17 30

Résidence accueil Delaître

5, rue Delaître
75020 Paris
09 79 72 13 90

Maison relais Julien Lacroix

82-84, rue Julien Lacroix
75020 Paris
01 43 66 06 18

**FOYERS D'HÉBERGEMENT POUR
TRAVAILLEURS HANDICAPÉS
(FHTH)**

Foyer relais (FHTH)

31, rue de Liège
75008 Paris
01 43 87 86 27
foyerrelais@lad.fr

**Foyer Louise Dumonteil
(FHTH, FV et FAM)**

25, rue Mousset Robert
75012 Paris
01 43 43 46 97

Foyer du Labrador

Femmes ayant une activité en journée
(ESAT, HDJ, emploi) et ayant besoin
d'un hébergement
57, impasse du Labrador
75015 Paris
01 45 31 55 87

Foyer des Cévennes

Hommes ayant une activité en journée (ESAT, HDJ, emploi) et ayant besoin d'un hébergement

35, rue des Cévennes
75015 Paris
01 45 54 23 67

Résidence Apollinaire (FHTH)

6-8, rue Emmanuel Chauvière
75015 Paris
01 53 98 73 00

FHTH

29, rue Félicien David
75016 Paris
01 42 88 02 34
fax : 01 84 16 98 14

Foyer Michel Cahen (FHTH)

10, rue Pali Kao
75020 Paris
01 44 62 55 33
fax : 01 44 62 55 34
fmc@casip-cojasor.fr

FOYERS DE VIE (FV)**Résidence Marie Laurencin (FV)**

114, rue du Temple
75003 Paris
01 75 43 19 20

**Pôle médico-social de la Planchette
Pôle hébergement (FV et FAM)**

232, rue de Charenton
75012 Paris
01 40 01 63 17
pole.planchette@amisdelatelier.org

**Foyer Louise Dumonteil
(FHTH, FV et FAM)**

25, rue Mousset Robert
75012 Paris
01 43 43 46 97

FV

52, avenue de Versailles
75016 Paris
01 45 42 29 03

FV Camille Claudel

93-97, rue des Haies
75020 Paris
01 55 25 48 60
fax : 01 55 25 48 61
secretariat.foyerdevie-paris@groupe-sos.org

FV

2, rue Gustave et Martial Caillebotte
75020 Paris
01 46 27 05 72
accueil@foyerstjoseph.fr

Foyer Brunswic (FV et FAM)

Personnes de plus de 45 ans
56, rue du Surmelin
75020 Paris
01 70 22 57 00
fbrunswic@casip-cojasor.fs

**FOYERS D'ACCUEIL MEDICALISÉ
(FAM)****Pôle médico-social de la Planchette -
Pôle hébergement (FV et FAM)**

232, rue de Charenton
75012 Paris
01 40 01 63 17
pole.planchette@amisdelatelier.org

**Foyer Louise Dumonteil
(FHTH, FV et FAM)**

25, rue Mousset Robert
75012 Paris
01 43 43 46 97

FAM

29, rue Félicien David
75016 Paris
01 42 88 02 34
fax : 01 84 16 98 14

Foyer Brunswic (FV et FAM)

Personnes de plus de 45 ans
56, rue du Surmelin
75020 Paris
01 70 22 57 00
fbrunswic@casip-cojasor.fs

FAM Maraîchers

Personnes de + de 45 ans
2, rue de la Croix Saint-Simon
75020 Paris
01 44 64 28 00
fax : 01 43 66 78 67

MAISONS D'ACCUEIL SPECIALISÉES (MAS)**Les deux Marronniers (MAS)**

59, boulevard de Strasbourg
75010 Paris
01 49 49 00 81
fax : 01 45 23 19 84
mas.paris@amisdelatelier.org

Résidence du docteur Arnaud (MAS)

52, rue Ricquet
75019 Paris
01 53 26 53 80

La Gilquinière (MAS)

Accueil des personnes adressées
par des partenaires parisiens

Site du Perray
BP 13
91360 Épinay-sur-Orge
01 69 25 43 53

AUTRES**Centre ressource Santé psychique habitat**

Accueil information orientation /
habitants, aidants et professionnels
ayant des questions autour de
l'articulation santé psychique - habitat
19, rue de Nantes
75019 Paris
01 40 05 96 59
association.lepoc@gmail.com

Équipe mobile Aurore

Intervention auprès de locataires en
difficultés, en lien avec les bailleurs
72, avenue Denfert-Rochereau
75014 Paris
01 85 08 47 94

Foyer Falret CHRS

Femmes seules (18-60 ans)
en souffrance psychique -
hébergement collectif et diffus
50, rue du Théâtre
75015 Paris
01 56 77 20 00

**Espérance Falret
CHRS en structure éclatée**

28, rue Darcet
75017 Paris
01 45 22 65 60

Service Eranne

Hébergement et accompagnement
psycho-social dédié à des personnes
en situation de précarité et souffrant
de troubles psychiatriques
45, avenue Philippe-Auguste
75011 Paris
01 43 48 63 66

EHPAD du Perray

Personnes âgées issues des services de
psychiatrie parisiens ou des structures
précarité parisiennes

Site du Perray
BP 13
91360 Épinay-sur-Orge
01 69 25 43 71

Autres

Les Colombages Accueil de jour

96, rue Didot
Pavillon Blaise Pascal
75014 Paris
01 43 47 19 70
fax : 01 43 47 90 24

CAJ Robert Job Accueil de jour

3, rue Charles Baudelaire
75012 Paris
01 44 75 34 77
caj@ose-france.org

CAJM

6, rue du Conventionnel Chiappe
75013 Paris
01 44 06 72 50

Le 52 Accueil de jour

52, rue Ricquet
75019 Paris
01 53 26 53 80

Accueil de jour

2, rue Gustave et Martial Caillebotte
75020 Paris
01 46 27 05 72
accueil@foyerstjoseph.fr

Ariane Falret - Service mandataire judiciaire à la protection des majeurs

17, rue des Fillettes
75018 Paris
01 43 58 86 86

Maison des liens familiaux

Médiation familiale, accompagnement à la parentalité, accueil juridique, espace de rencontres, visites médiatisées
47, rue Archereau
75019 Paris
01 42 00 43 25
maisondesliensfamiliaux@olgaspitzer.asso.fr

Pôle de compétences et de prestations externalisées (PCPE)

Élaboré dans le cadre de la réponse accompagnée pour tous (RAPT), ce dispositif consiste en la mise en place de solutions transitoires à domicile dans l'attente d'une orientation ciblée
Uniquement sur orientation de la MDPH
32, avenue Corentin Cariou
75019 Paris
09 72 65 85 92
fax : 09 54 59 25 14
pcpe.lerelaisparis@elanretrouve.org

Service Pôl'handicap

Accueil, écoute, information pour les personnes en situation de handicap et leurs familles. Aide administrative, soutien dans l'organisation de la vie quotidienne
8, rue Pali Kao
75020 Paris
01 44 62 13 13
service.social@casip-cojasor.fr

ENTRAIDE

GEM

Autres

GEM

Connexion Plus (GEM)

9, rue Saint-Germain l'Auxerrois
75001 Paris
01 42 33 40 57
secretariat@gem-connexion.fr

Le Passage (GEM)

8, rue Gît-le-Cœur
75006 Paris
01 46 34 81 24
le_pas_sage@hotmail.fr

Les Neveux de Rameau (GEM)

24, rue de Maubeuge
75009 Paris
01 45 26 17 87
neveuxderameau@yahoo.fr

La Vie à Paris (GEM)

12, rue Tourneux
75012 Paris
07 62 87 50 57
gemplavieaparis@amisdelatelier.org

Le Club des Peupliers (GEM)

22, rue de la Glacière
75013 Paris
01 43 31 49 51
clubdespeupliers@free.fr

Alliance Paris (GEM)

3, rue Serge Prokoviev
75016 Paris
01 40 50 95 41 / 06 03 57 63 42

Espace convivial citoyen Advocacy

5, place des Fêtes
75019 Paris
01 46 07 18 18

Artame Gallery (GEM)

37, rue Ramponeau
75020 Paris
01 40 33 42 51
artamegallery@hotmail.com

Le Cap de bonne espérance (GEM)

3, rue Evariste Galois
75020 Paris
09 80 97 35 02

L'Étoile polaire (GEM)

119, rue des Pyrénées
75020 Paris
01 46 28 04 06
gem.etoilepolaire@gmail.com

La Maison de la vague (GEM)

32, rue des Couronnes
75020 Paris
01 44 85 01 77
gem.lavagalam@gmail.com

Autres

L'Amicale du Bouffadou

Association accueillant des personnes
en difficulté psychique afin de rompre
l'isolement
93, rue des Vignoles
75020 Paris
01 43 70 98 14
bouffadou@wanadoo.fr

Clubhouse Paris

7, rue de Lunéville
75019 Paris
01 71 37 30 18
paris@clubhousefrance.org

Maison des Usagers

1, rue Cabanis
75014 Paris
01 45 65 72 04 / 06 42 91 01 93

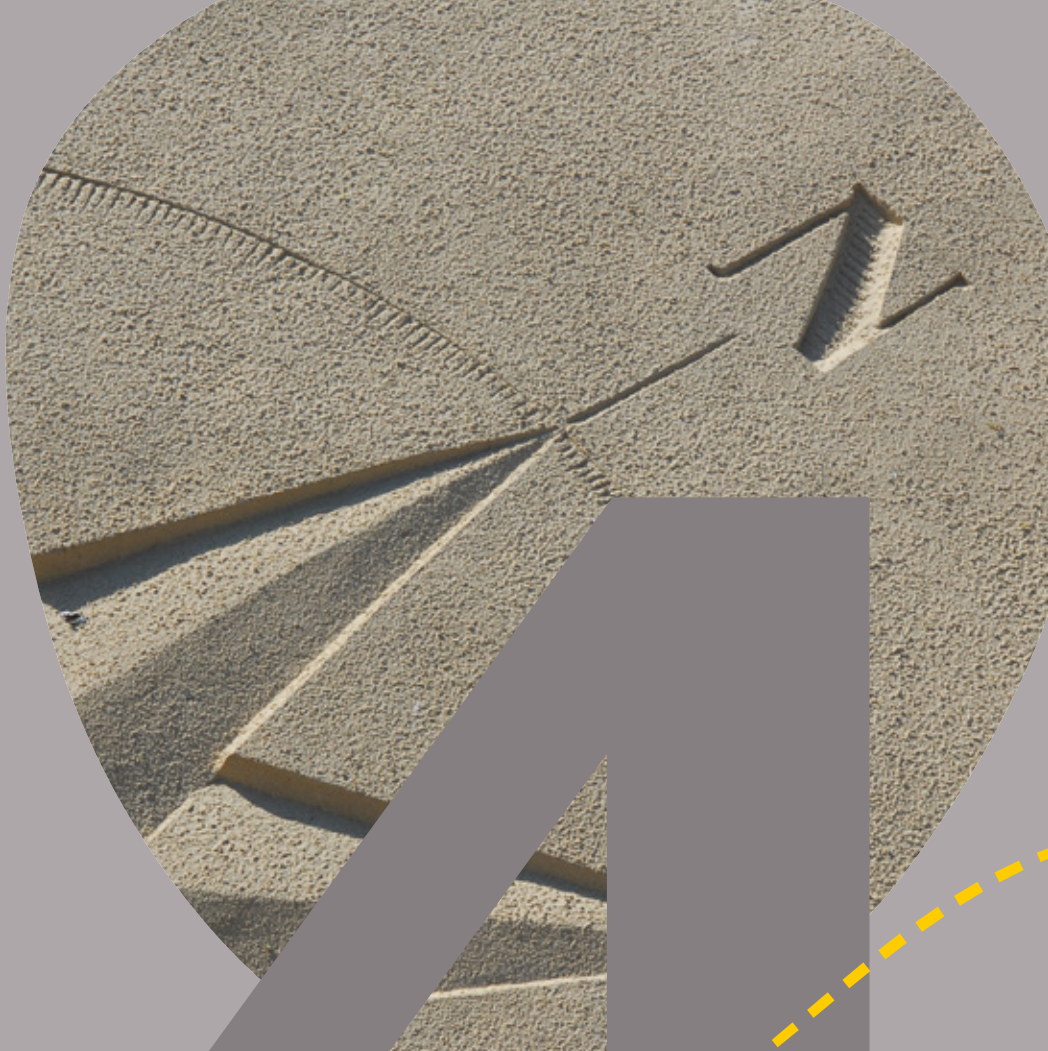

4.
**POUR EN SAVOIR
PLUS**

POUR EN SAVOIR PLUS

- 225 **Droits des usagers et modalités de soins psychiatriques**
- 227 **Partenaires à Paris**
- 241 **Glossaire**
- 247 **Index des rues**

DROITS DES USAGERS ET MODALITÉS DE SOINS PSYCHIATRIQUES

Quels droits pour les usagers des services de psychiatrie ?
Quelles sont les modalités de soins ?
À qui s'adresser ?

La collection « Droits en psychiatrie » éditée par Psycom comporte 7 brochures et permet d'apporter un éclairage sur ces questions.

L'ensemble de ces ressources est téléchargeable sur notre site internet :
www.psycom.org/comprendre/les-droits-en-psychiatrie/

**Accès
au dossier patient**

**Curatelle et tutelle :
protection juridique
des personnes majeures**

**Dérives sectaires
et psychiatrie**

**Droits des usagers
des services de psychiatrie**

La personne de confiance

**Le tiers et les soins
psychiatriques sans
consentement**

**Modalités de soins
psychiatriques**



**PARTENAIRES
À PARIS**

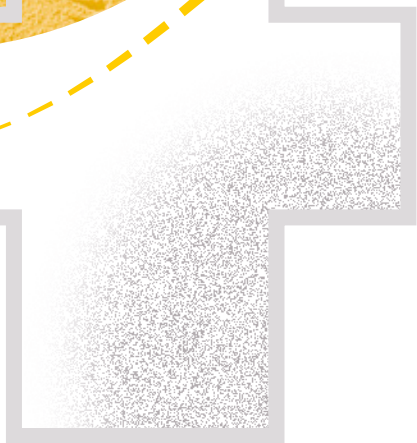

PARTENAIRES À PARIS

- 229 **Associations d'usagers et de proches**
- 231 **Associations de psychothérapeutes**
- 232 **Centres ressources**
- 233 **Partenaires institutionnels**
- 234 **Partenaires sociaux et médico-sociaux**
- 235 **Divers**
- 236 **Lignes d'écoute**
- 239 **Sites Internet utiles**

ASSOCIATIONS D'USAGERS ET DE PROCHES

Liste non exhaustive

Association d'aide aux anorexiques et aux boulimiques (AAAB)

151, rue d'Alésia
75014 Paris
01 45 41 38 49
www.boulimie.com

Association française des dépendants en rétablissement (AFDER)

44, rue de la Butte aux Cailles
75013 Paris
info@afder.com
www.wordpress.afder.com

Association française sur les troubles obsessionnels et compulsifs (AFTOC)

71 bis, rue de la République
38450 Vif
01 39 56 67 22
contact@aftoc.org
www.aftoc.org

Agorafolk

www.agorafolk.fr

Al-Anon - Aide pour l'entourage de la personne alcoolique

18, rue Nollet
75017 Paris
01 42 81 97 05
www.al-anon-alateen.fr

Alcooliques Anonymes

29, rue Campo Formio
75013 Paris
09 69 39 40 20
www.alcooliques-anonymes.fr

Argos 2001 (troubles bipolaires)

119, rue des Pyrénées
75020 Paris
01 46 28 00 20
Ligne d'écoute : 01 46 28 01 03
fax : 01 46 28 07 30
argos.2001@free.fr
www.argos2001.fr

Ariane Paris

14, avenue René Boylesve
75016 Paris
06 85 88 61 46
contact@ariane-paris.org
www.ariane-paris.org

Association Enfine (Anorexie-boulimie)

5, passage du Génie
75012 Paris
01 40 72 64 44
enfine@enfine.com
www.enfine.com

Association Promesses

PROfamille et Malades :
Éduquer, Soutenir, Surmonter Ensemble
les Schizophrénies
www.promesses-sz.fr

Bicycle - Association d'aide aux parents d'enfants atteints de troubles de l'humeur

Maison de la famille et des associations
78450 Villepreux
09 70 46 23 24
contact@bicycle-asso.org
www.bicycle-asso.org

Cercle de réflexions et de propositions d'actions sur la psychiatrie (CRPA)

14, rue des Tapisseries
75017 Paris
01 47 63 05 62
crpa@crpa.asso.fr
www.crpa.asso.fr

Collectif Schizophrénies

www.collectif-schizophrénies.com

Espace convivial citoyen Advocacy

5, place des Fêtes
75019 Paris
01 46 07 18 18 / 06 70 33 55 81
siege@advocacy.fr
www.advocacy.fr

Fédération nationale des associations de patients en psychiatrie (FNAPSY)

33, rue Daviel
75013 Paris
01 43 64 85 42
fnapsy@yahoo.fr
www.fnapsy.org

Fédération nationale des associations sur les troubles du comportement alimentaire (FNA-TCA)

15, rue Eugène Gibez
75015 Paris
contact@fna-tca.com
www.fna-tca.fr

Fondation Sandrine Castellotti (FSC)

255, rue Vaugirard
75719 Paris cedex 15
www.fondationsandrinecastellotti.org

France dépression

07 84 96 88 28 / 06 03 89 34 47
info@france-depression.org /
paris@francedepression.fr
francedepression.fr

Handissimo - Plateforme d'entraide et de solutions pour parents, bénévoles et professionnels du handicap

contact@handissimo.fr
www.handissimo.fr

La Maison perchée

www.maisonperchee.org

Mediagora (anxiété et phobies)

paris.mediagora@gmail.com
mediagora.free.fr

Narcotiques anonymes

01 43 72 12 72
www.narcotiquesanonymes.org

Phobie scolaire

contact@phobie-scolaire.org

Psychisme et cancer

80, rue de la Colonie
75013 Paris
06 72 02 02 90
www.psychisme-et-cancer.org

Réseau des entendeurs de voix (REV France)

181, avenue Daumesnil
75012 Paris
06 31 87 18 89
admin@revfrance.org
www.revfrance.org

Schizo ? Oui !

54, rue Vergniaud
Bâtiment D
75013 Paris
01 45 89 49 44
contactschizo@free.fr
www.schizo-oui.com

Traumapsy

info@traumapsy.com

Union nationale des familles et amis de personnes malades et/ou handicapées psychiques (Unafam)

12, villa Compoint
75017 Paris
01 53 06 30 43
Service écoute famille : 01 42 63 03 03
secretariatdg@unafam.org
www.unafam.org

Unafam 75 - Union nationale des familles et amis de personnes malades et/ou handicapées psychique Délégation de Paris

101, avenue de Clichy
75017 Paris
75@unafam.org
01 45 20 63 13 / 07 69 51 85 85

Union nationale des associations de familles de traumatisés crâniens et cérébrolésés (UNAFTC)

91-93, rue Danrémont
75018 Paris
01 53 80 66 03
fax 01 53 80 66 04
secretariat@traumacranien.org
www.traumacranien.org

Vaincre Anorexie et Boulimie

4, rue des Immeubles Industriels
75011 Paris
01 43 48 02 61
info@vaincre-anorexie-boulimie.fr
www.vaincre-anorexie-boulimie.fr

Vie Libre**Mouvement d'anciens buveurs**

8, impasse Dumur
92110 Clichy
01 47 39 40 80
fax 01 47 30 45 37
vielibrenational@vielibre.org
www.vielibre.org

➔ Retrouvez plus d'informations sur le site de Psycom :

www.psycom.org/sorienter/les-associations-dentraide/

ASSOCIATIONS DE PSYCHOTHÉRAPEUTES

Liste non exhaustive

Les associations de psychothérapeutes professionnels peuvent renseigner sur les types de psychothérapies, sur la formation de leurs membres et fournir les adresses de leurs membres assurant des consultations.

Association francophone de formation et de recherche en thérapie comportementale et cognitive (AFFORTHECC)

41, route de la Fruitière
74650 Chavanod
04 50 33 52 33
www.afforthecc.org

Association française de thérapie comportementale et cognitive (AFTCC)

27, rue de la Saïda
75015 Paris
01 45 88 35 28
aftcc@aftcc.org
www.aftcc.org

Association psychanalytique de France (APF)

24, place Dauphine
75001 Paris
01 43 29 85 11
lapf@wanadoo.fr
www.associationpsychanalytiquedefrance.org

Association IFAGP (Institut français d'analyse de groupe et de psychodrame)

12, rue Émile Deutsch de la Meurthe
75014 Paris
01 45 88 23 22
ifagp@club-internet.fr

École de la cause freudienne

1, rue Huysemans
75006 Paris
01 45 49 02 68
Fax : 01 42 84 29 76
www.causefreudienne.net

Société française de thérapie familiale (Association l'Élan retrouvé) (SFTF)

23, rue de la Rochefoucault
75009 Paris
01 49 70 88 58
www.sftf.net

Société française de psychothérapie psychanalytique de groupe (SFPPG)

35, rue Elisée-Reclus
93300 Aubervilliers
01 48 34 23 06
sfppg@wanadoo.fr
www.sfppg.fr

Société française de thérapie familiale psychanalytique (SFTFP)

135, rue du Roc
81000 Albi
01 74 71 71 66
sftfp@free.fr
www.psychanalyse-famille.org

Société psychanalytique de Paris (SPP)

187, rue Saint-Jacques
75005 Paris
01 43 29 66 70
fax : 01 44 07 07 44
spp@spp.asso.fr
www.spp.asso.fr

Syndicat national des praticiens en psychothérapie relationnelle et psychanalyse (SNPPSY)

77 rue des Archives
75003 Paris
01 44 54 32 00
snppsy@wanadoo.fr

→ Retrouvez plus d'informations sur le site de Psycom :

www.psycom.org/sorienter/les-psychotherapeutes/

CENTRES RESSOURCES*Liste non exhaustive***Centre régional du psychotraumatisme
Paris et sud de l'Ile-de-France**

Plateforme dédiée à l'accueil
et à l'orientation :
01 42 34 78 78
psycho.centreappel.htd@aphp.fr

**Centre régional douleur et soins
somatiques en santé mentale,
autisme, polyhandicap
et handicap génétique rare**

EPS Barthélémy Durand
Avenue du 8 mai 1945
91150 Étampes
01 82 26 81 09
fax : 01 82 26 81 13
centre.douleur@eps-etampes.fr

**Centre ressource francilien
du traumatisme crânien (CRFTC)**

Pavillon Leriche (6^e étage)
8, rue Maria Helena Vieira da Silva
75014 Paris
01 56 53 69 90
crftc@crftc.org
www.crftc.org

**Centre ressource troubles
psychiques - handicap psychique
(Céapsy)**

102, avenue du Général Leclerc
75014 Paris
**Permanences d'information et
d'orientation** : 01 88 40 38 80
01 55 03 00 75
contact@ceapsy.org
www.ceapsy-idf.org

Centre de ressources Multihandicap

42, avenue de l'Observatoire
75014 Paris
01 53 10 37 37
fax : 01 53 10 37 35
contact@crmh.fr
www.crmh.fr

**Centre de ressources autisme
Ile-de-France (CRAIF)**

6, Cour Saint-Éloi
75012 Paris
01 49 28 54 20
fax : 01 49 28 54 21
www.craif.org

**Centre ressources pour intervenants
auprès d'auteurs de violences sexuelles
Ile-de-France (CRIAVS IdF)**

Hôpitaux de Saint-Maurice
14, rue du Val d'Osne
94410 Saint-Maurice
01 56 29 17 28
contact@criavs.fr
www.criavs.fr

**Centre ressource régional de psychiatrie
du sujet âgé d'Ile-de-France**

Hôpital Corentin-Celton
4, parvis Corentin Celton
92130 Issy-les-Moulineaux
01 58 00 44 21
fax : 01 58 00 44 53

PARTENAIRES INSTITUTIONNELS

Liste non exhaustive

Conseils locaux de santé mentale (CLSM)

Les CLSM sont des plates-formes de concertation et de coordination entre les élus locaux d'un territoire, et le service de psychiatrie publique, pour la définition en commun des politiques locales et des actions à entreprendre pour l'amélioration de la santé mentale de la population concernée.

À Paris, il existe 4 CLSM (Nord : 1^{er}, 2^e, 3^e et 4^e arrondissements ; Sud : 5^e, 6^e, 13^e et 14^e arrondissements ; Est : 11^e, 12^e et 20^e arrondissements et Ouest : 7^e, 8^e, 15^e, 16^e, 17^e et 18^e arrondissements). Ces CLSM sont intégrés dans des équipes territoriales de santé. Plus d'information et coordonnées des CLSM : www.clsm-ccoms.org/

Agence régionale de santé d'Ile-de-France (ARS-IdF)

13, rue Landy
93000 Saint-Denis
01 44 02 00 00
www.ars.iledefrance.sante.fr

Délégation départementale de Paris de l'ARS IdF

13, rue Landy
93000 Saint-Denis
01 44 02 09 00

Équipe des transitions adolescentes et de prévention des exclusions ÉTAPE (ex DERPAD)

14, rue Froment
75011 Paris
01 53 42 36 15
infos@etape.info
www.etape.info

France Assos Santé

10, Villa Bosquet
75007 Paris
01 40 56 01 49

Haute autorité de santé (HAS)

2, avenue du Stade de France
93210 Saint-Denis
01 55 93 70 00
information juridique : 01 53 26 52 82
fax : 01 55 93 74 00
www.has-sante.fr

Maison départementale des personnes handicapées (MDPH 75)

69, rue de la Victoire
75009 Paris
01 53 32 39 39
contact@mdph.paris.fr
www.handicap.paris.fr

Santé Mentale France

11, rue de Navarin
75009 Paris
01 45 96 06 36
fax : 01 45 96 06 05
contact@santementalefrance.fr
www.santementalefrance.fr

Union sociale pour l'habitat d'Ile-de-France (AORIF)

15, rue Chateaubriand
75008 Paris
contact@aorif.org
www.aorif.org

Union nationale des associations agrées d'usagers du système de santé (UNAASS)

01 40 56 94 42 / 06 18 13 66 95

Union régionale des associations agrées d'usagers du système de santé (URAASS Ile-de-France)

28, boulevard Pereire
75017 Paris
01 43 29 92 38
ile-de-france@france-assos-sante.org
www.ciss-idf.fr

PARTENAIRES SOCIAUX ET MÉDICO-SOCIAUX*Liste non exhaustive***ANRH**

17, impasse Truillot
75011 Paris
01 43 14 85 85
www.anrh.fr

Association Aurore

34, boulevard Sébastopol
75004 Paris
01 73 00 02 30
www.aurore.asso.fr

Association APTÉ

20, rue de l'Eure
75014 Paris
www.apte.paris.org

Association Coallia

16-18, cour Saint-Eloi
75592 Paris cedex 12
www.coallia.org

Association COS

88-90, boulevard de Sébastopol
75003 Paris
01 42 60 13 22
www.cos-asso.org

Association Clubhouse France

43, rue du Télégraphe
75020 Paris
info@clubhousefrance.org
www.clubhousefrance.org

Association Entraide Universitaire

31, rue d'Alésia
75014 Paris
01 40 47 93 00
www.entraideuniversitaire.asso.fr

Association Les Ailes déployées

31, rue de Liège
75008 Paris
01 43 87 24 63
contact@ad.fr

Association Maavar

45, avenue Philippe Auguste
75011 Paris
www.maavar.com

Association Vivre

54, avenue François Vincent Raspail
94117 Arcueil Cedex
01 46 78 13 73
association-vivre@vivre-asso.com

Cap Handéo

14, rue de la Tombe Issoire
75014 Paris
01 43 12 19 29
contact@handeo.fr
<http://handeo.fr/cap-handeo>

Fédération des acteurs de la solidarité

76, rue du Faubourg Saint-Denis
75010 Paris
01 48 01 82 00
contact@federationsolidarite.org
www.federationsolidarite.org/

Fondation Casip-Cojasor

8, rue de Pali-Kao
75020 Paris
01 44 62 13 13
www.casip-cojasor.fr

Fondation l'Élan retrouvé

23, rue de La Rochefoucault
75009 Paris
01 49 70 88 88
fax : 01 42 81 11 17
elan@elan-retrouve.org
www.elan-retrouve.fr

Fondation des Amis de l'Atelier

17, rue de l'Égalité
92290 Châtenay-Malabry
01 46 29 59 00
www.fondation-amisdelatelier.org

Fondation Léopold Bellan

64, rue du Rocher
75008 Paris
01 53 42 11 50
www.bellan.org

Fondation santé des étudiants de France (FSEF)

8, rue Émile Deutsch-de-la-Meurthe
75014 Paris
01 45 89 43 39
fax : 01 55 89 17 62
www.fsef.net

Groupe SOS

102 C, rue Amelot
75011 Paris
01 58 30 55 55
info@groupe-sos.org

ISM Interprétariat

01 53 26 52 50
contact@ism-mail.fr
www.ism-interpretariat.com

LADAPT Paris

2, rue Pajol
75018 Paris
01 40 05 27 10
www.ladapt.net

Œuvre Falret

49, rue Rouelle
75015 Paris
01 58 01 08 90
www.falret.org

Œuvre de l'hospitalité par le travail (OHT)

52, avenue de Versailles
75016 Paris
01 42 88 02 34
www.ohtparis.com

Œuvre de secours aux enfants (OSE)

177, rue du faubourg du Temple
75010 Paris
01 53 38 20 20
communication@ose-france.org

Regain Paris

57, rue Bobillot
75013 Paris
www.regain-paris.org

DIVERS

Liste non exhaustive

Centre national audiovisuel en la santé mentale (CNASM)

Banque de données vidéos sur la santé mentale pour professionnels et grand public
5, rue Général de Gaulle
57790 Lorquin
03 87 23 14 79
cnsam@orange.fr
www.cnasm-lorquin.fr

Cité de la santé

www.cite-sciences.fr

Radio citron

Diffusée sur internet et animée par des usagers

LIGNES D'ÉCOUTE*Liste non exhaustive***ÉCOUTE ET SOUTIEN PSYCHOLOGIQUE****Croix-Rouge écoute**

Service de soutien par téléphone
(solitude, dépression, violence,
addictions, etc.)

0 800 858 858

(lundi au vendredi 9h00 à 19h00,
samedi dimanche 12h00 à 18h00)

Psy Ile-de-France

Numéro vert d'information, d'orientation
et d'écoute psychologique et
psychiatrique pour tous les Franciliens

01 48 00 48 00

(7 jours sur 7, de 11 h 00 à 19 h 00)

SOS Amitié

Accueil et écoute des personnes en
détresse et de leur entourage

09 72 39 40 50

(7 jours sur 7 et 24 heures sur 24)

01 46 21 46 46

(langue anglaise)

Fil santé jeunes

Écoute anonyme, information et
orientation des jeunes de 12 à 25 ans

0 800 235 236

(7 jours sur 7, 9h00-23h00)

Tchat individuel (7 jours sur 7,
9h00-22h00) et **Espace en ligne**

Pose tes questions**Allô Parents en crise****(École des parents et des éducateurs)**

Des psychologues, éducateurs,
médiateurs familiaux à l'écoute des
parents

0 805 382 300

(lundi au samedi 10h00-22h00)

Solitud'Écoute

Pour les personnes de plus de 50 ans
en situation d'isolement

0 800 47 47 88

(7 jours sur 7, 15h00-20h00)

ÉCOUTE ET SOUTIEN PSYCHOLOGIQUE PAR THÉMATIQUE**ADDICTIONS****Alcool Info Service**

Information, soutien, conseil
et orientation pour les personnes
en difficulté avec l'alcool,
et pour leurs proches

0 980 980 930

(7 jours sur 7, 8h00-2h00)

Drogue info service

Information, soutien, conseil
et orientation pour les personnes
en difficulté avec l'usage de drogues,
et pour leurs proches

0 800 23 13 13

(7 jours sur 7, 8h00-2h00)

Écoute Cannabis

Information, soutien, conseil
et orientation pour les personnes
en difficulté avec l'usage de drogues,
et pour leurs proches

0 980 980 940

(7 jours sur 7, 8h00-2h00)

Joueurs Info Service

Information, soutien, conseil
et orientation pour les personnes
en difficulté avec leur pratique de jeux,
et pour leurs proches

0 974 75 13 13

(7 jours sur 7, 8h00-2h00)

Tabac info service

Information, conseil et aide à l'arrêt du tabac, ainsi que service de coaching personnalisé par Internet

39 89

(du lundi au samedi, 10h00-18h00)

DEUIL

Empreintes, accompagner le deuil

Ligne d'écoute pour les personnes endeuillées

01 42 38 08 08

(du lundi au vendredi, 10h00-13h00 / 14h30-17h30, et jusqu'à 19h30 le mardi)

DROITS

Santé info droits (France Assos Santé)

Ligne d'informations juridiques et sociales réunissant des juristes et avocats qui ont vocation à répondre à toutes questions en lien avec le droit de la santé.

01 53 62 40 30

(lundi, mercredi et vendredi 14h00-18h00 / mardi, jeudi 14h00-20h00) et par formulaire en ligne sur le site

HOMOPHOBIE

Le Refuge

Accueil, soutien, orientation des jeunes LGBT+ victimes d'homophobie ou de transphobie et en situation de rupture familiale

06 31 59 69 50

(7 jours sur 7, 24 heures sur 24)

Ligne Azur

Information et soutien contre l'homophobie et pour la prévention du comportement suicidaire

0 810 20 30 40

(7 jours sur 7, 8h00-23h00) et par formulaire en ligne

SOS Homophobie

Service national et anonyme d'écoute téléphonique pour les personnes victimes ou témoins, d'actes ou de discriminations lesbophobes, gayphobes, biphobes ou transphobes

01 48 06 42 41

Chat'écoute (jeudi 21h00-22h30, dimanche 18h00-19h30)

POUR LES FAMILLES DONT UN PROCHE A DES TROUBLES PSYCHIQUES :

Écoute Famille Unafam

Information, orientation et soutien psychologique de personnes confrontées aux troubles psychiques d'un proche

01 42 63 03 03

(lundi au vendredi 9h00-13h00 et 14h00-18h00)

JEFpsy

Site dédié à des jeunes de 11 à 20 ans, enfants, frères ou sœurs d'une personne qui a des troubles psychiques www.jefpsy.org/

Les Funambules Falret

Soutien, écoute et conseil pour les personnes de 7 à 25 ans vivant avec un proche ayant des troubles psychiques

01 84 79 74 60

Pour prendre un rdv téléphonique par mail :

LesFunambules@oeuvre-falret.asso.fr

SUICIDE**Dites je suis là**

Plateforme de prévention du suicide
pour le grand public
www.ditesjesuisla.fr/

Phare enfants-parents

Prévention du mal-être et du suicide
des jeunes :
- écoute téléphonique pour les parents
et les jeunes en souffrance

01 43 46 00 62

(du lundi au vendredi, 10h00-17h00)

- groupes de parole pour parents
d'enfants suicidés
- consultations psychologiques non
payantes (individuelles ou familiales)

5 rue Guillaumot 75012 Paris

01 42 66 55 55**SOS Suicide Phénix**

Accueil et écoute des personnes
en grande souffrance psychologique
ou confrontées au suicide

01 40 44 46 45

(7 jours sur 7, 13h00-23h00)

Suicide Écoute

Accueil et écoute des personnes
en grande souffrance psychologique
ou confrontées au suicide

01 45 39 40 00

(7 jours sur 7, 24 heures sur 24)

**À l'heure où nous mettons sous presse,
un Numéro National Suicide est en cours
de création.**

Dès sa mise en service, retrouvez toutes
les informations sur : www.psycom.org/

**TROUBLES PSYCHIQUES,
PATHOLOGIES DIVERSES****Anorexie Boulimie, Info Écoute****0 810 037 037**

(du lundi au vendredi, 16h00-18h00)

Argos2001

Personnes vivant avec des troubles
bipolaires et leurs proches

01 46 28 01 03

(du lundi au vendredi 10h00-13h00)

Enfine**01 40 72 64 44**

(lundi et jeudi, 21h00-22h30)

France dépression

Personnes vivant avec des troubles
dépressifs ou bipolaires et leurs proches

07 84 96 88 28

(du lundi au vendredi, 14h00-19h00)

Schizo ? Oui !

Information, orientation et soutien
psychologique par et pour des
personnes concernées par des troubles
schizophréniques

01 45 89 49 44(lundi, mercredi et vendredi,
14h30-18h00)**AUTRES****Alma**

Allô maltraitance des personnes âgées
et/ou handicapées

39 77 ou 08 92 68 01 18

→ Retrouvez plus d'informations sur le site de Psycom :

www.psycom.org/sorienter/les-lignes-decoute/

SITES INTERNET UTILES

Liste non exhaustive

INSTITUTIONS

Agence régionale de santé Ile-de-France (ARS)

www.iledefrance.ars.sante.fr

Conseil national de l'ordre des médecins

www.conseil-national.medecin.fr

Haute autorité de santé (HAS)

www.has-sante.fr

Haut conseil de la santé publique (HCSP)

www.hcsp.fr

Ministère des Solidarités et de la Santé

www.sante.gouv.fr

Mission interministérielle de lutte contre les drogues et les conduites addictives (MILD&CA)

www.drogues.gouv.fr

Organisation mondiale de la santé (OMS)

Siège mondial :

www.who.int/topics/mental_health/fr

Siège européen :

www.euro.who.int/fr

Centre collaborateur de l'OMS pour
la recherche et la formation en santé
mentale (CCOMS)

www.ccomssantementalelillefrance.org

Santé publique France

www.santepubliquefrance.fr

Sécurité sociale

www.securite-sociale.fr

www.ameli-direct.ameli.fr

RESSOURCES DOCUMENTAIRES

Ascodocpsy

Réseau documentaire en santé mentale

www.ascodocpsy.org

Psycom

www.psycom.org

Santé mentale

www.santementale.fr

Unafam

(Union nationale de familles et amis de personnes malades et/ou handicapées psychique)

www.unafam.org

VUE D'AILLEURS

Association des groupes d'intervention en défense des droits en santé mental du Québec (AGIDD-SMQ)

www.agidd.org

Groupe romand d'accueil et d'action psychiatrique (GRAAP)

www.graap.ch

Psytoyens - Concertation des usagers en santé mentale en Belgique

www.psytoyens.be

DROITS

Contrôleur général des lieux de privation de liberté

www.cgjpl.fr

Défenseur des droits

www.defenseurdesdroits.fr

Legifrance

www.legifrance.gouv.fr/

Milviludes

www.derives-sectes.gouv.fr

Santé Infos Droits - CISS

www.france-assos-sante.org/sante-info-droits/

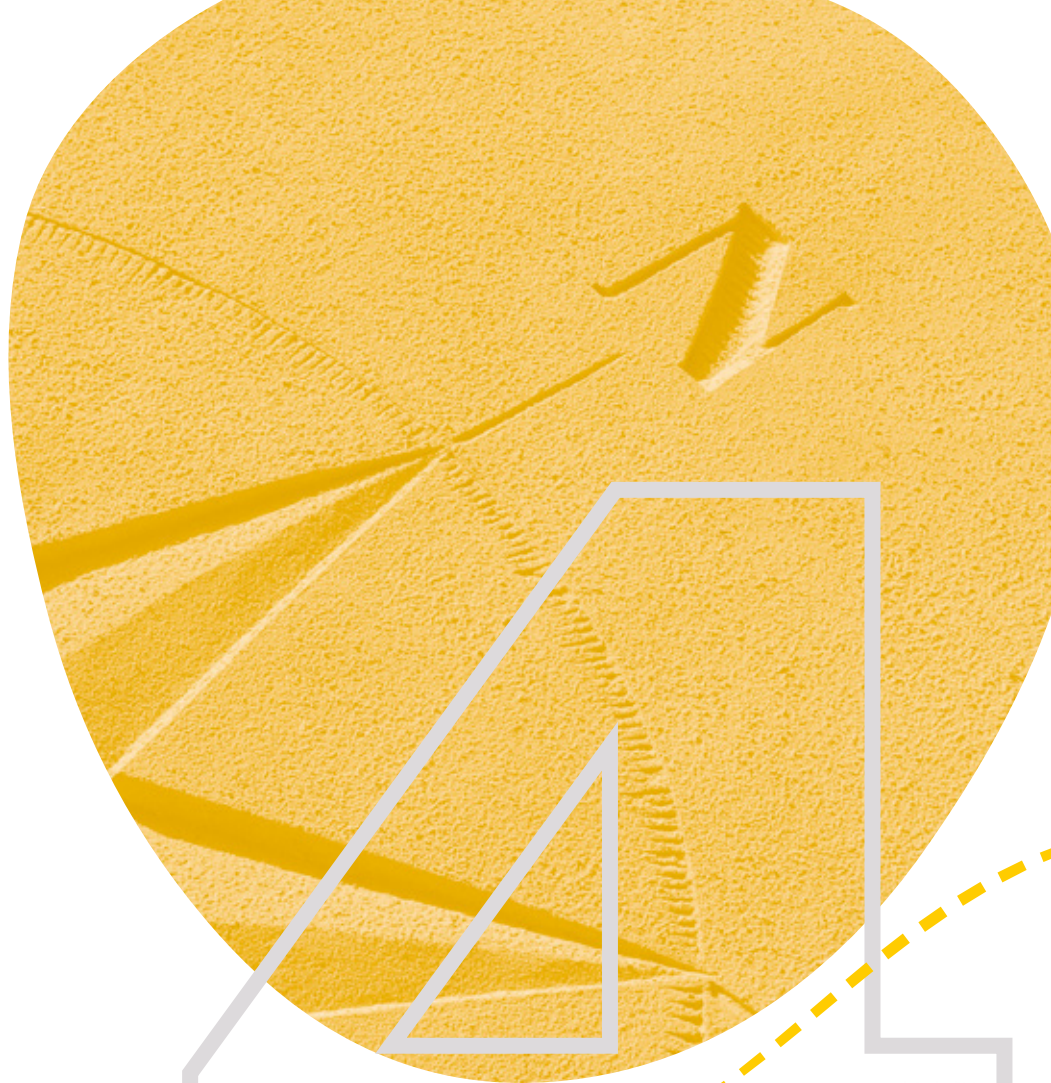

GLOSSAIRE

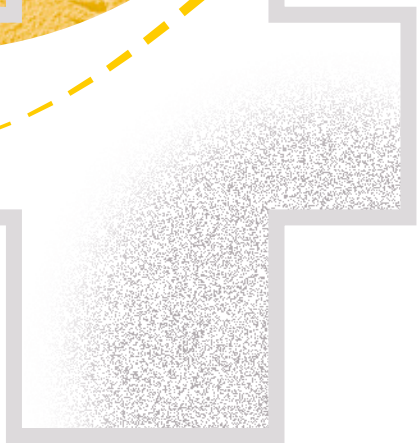

GLOSSAIRE

Ce glossaire présente en quelques lignes les différents dispositifs de soins, d'accompagnements et d'entraide.

Pour plus d'informations, n'hésitez pas à consulter le site de Psycom :
www.psycom.org/sorienter/le-dictionnaire-des-lieux/

ACCUEIL FAMILIAL THÉRAPEUTIQUE

Séjour à plein temps d'un patient (enfant ou adulte) dans une famille d'accueil, pour une durée variable, tout en lui proposant les soins nécessités par son état. L'orientation est proposée par le service hospitalier de secteur.

APPARTEMENT ASSOCIATIF

Appartement géré par une association et destiné aux personnes vivant avec des troubles psychiques, suffisamment autonomes pour vivre en logement indépendant mais ayant besoin d'étayage dans leur vie quotidienne. Les appartements sont occupés seuls ou en colocation.

APPARTEMENT THÉRAPEUTIQUE

L'appartement thérapeutique propose un hébergement à titre temporaire à des personnes de manière à assurer le suivi et la coordination des soins, l'observance des traitements et à permettre un accompagnement psychologique et une aide à l'insertion. L'orientation se fait par le secteur.

ATELIER THÉRAPEUTIQUE

Un atelier thérapeutique est une activité, encadrée par un soignant, dont l'objectif est de permettre une évaluation des capacités d'autonomie globale de la personne. Il s'agit d'une activité transitionnelle, non rémunérée.

BUREAU D'AIDE PSYCHOLOGIQUE UNIVERSITAIRE (BAPU)

Le bureau d'aide psychologique universitaire (BAPU) propose des consultations psychologiques pour les étudiantes et les étudiants. Les consultations, assurées par des psychologues et des psychiatres, peuvent être ponctuelles ou s'inscrire dans la durée. Dans certains BAPU, des entretiens peuvent également être proposés avec d'autres professionnelles et professionnels (assistante et assistant de service social, enseignante et enseignant, etc.). Les consultations sont gratuites pour les personnes qui doivent avoir une carte d'étudiant et un numéro de sécurité sociale.

CENTRE D'ACCUEIL FAMILIAL SPÉCIALISÉ (CAFS)

Le CAFS fédère et assure un suivi et un soutien aux familles d'accueil. Il a pour objectif de mettre à la disposition des enfants ou adolescents un environnement psychologique, éducatif et affectif complémentaire de celui qu'ils peuvent trouver dans leur entourage.

CENTRE D'ACTION MÉDICO- SOCIALE PRÉCOCE (CAMSP)

Le CAMSP intervient auprès des enfants de 0 à 6 ans. Il assure des actions de dépistage des déficits ou handicaps, de prévention de leur aggravation et de rééducation. L'ensemble de ces actions cherche à favoriser l'insertion du jeune enfant dans son milieu familial et social, et à soutenir un développement harmonieux. Le CAMSP oriente les familles dans les soins et l'éducation spécialisée si nécessaire.

CENTRE D'ACCUEIL THÉRAPEUTIQUE À TEMPS PARTIEL (CATTP)

Le CATTP est une structure de soins faisant partie du dispositif de santé mentale mis à la disposition de la population dans le cadre de la sectorisation. Il propose aux patients des actions de soutien et de thérapeutique de groupe, visant à maintenir ou favoriser une existence autonome. Ces actions favorisent les approches relationnelles, la communication et l'affirmation de soi.

CENTRE D'ADAPTATION PSYCHOPÉDAGOGIQUE (CAPP)

Le CAPP est un lieu de prévention, d'aide et de soutien pour accompagner et favoriser l'adaptation et l'inclusion scolaires des élèves parisiens en difficultés scolaires. Il s'adresse aux enfants de 3 à 10 ans, en priorité ceux scolarisés entre la petite section de maternelle et le CE2. Une équipe pluriprofessionnelle accompagne les enfants et leurs parents. Une prise en charge est proposée et mise en place et, si besoin, l'élève peut être orienter vers d'autres lieux de prise en charge plus adaptés à la situation.

CENTRE D'HÉBERGEMENT ET DE REINSÉRTION SOCIALE (CHRS)

Le CHRS a pour vocation d'accueillir des personnes rencontrant des difficultés économiques, de santé ou d'insertion, afin de les aider à accéder ou à retrouver leur autonomie personnelle et sociale. L'hébergement reste temporaire, le temps de développer des alternatives à ces situations, avec l'aide des travailleurs sociaux.

CENTRE MÉDICO- PSYCHOLOGIQUE (CMP)

Le CMP est la structure de soins pivot des secteurs de psychiatrie. Il assure des consultations médico-psychologiques et sociales pour toute personne en souffrance psychique et organise leur orientation éventuelle vers des structures adaptées (CATTP, hôpital de jour, unité d'hospitalisation psychiatrique, foyers...). Une équipe pluridisciplinaire assure la

coordination des soins psychiatriques pour la population du secteur. Il existe des CMP pour adultes et des CMP pour enfants et adolescents.

CENTRE MÉDICO-PSYCHO- PÉDAGOGIQUE (CMPP)

Le CMPP assure le dépistage, le diagnostic et le traitement des troubles neuro-psychiques et du comportement de l'enfant et de l'adolescent. Il travaille en lien avec les CMP, les PMI, les écoles, le service social et les médecins de ville.

CONSULTATION PSYCHIATRIQUE

Une consultation psychiatrique est assurée par un psychiatre. Lors des entretiens, celui-ci définit le diagnostic de l'état de santé mentale du patient, propose et assure un suivi médical et thérapeutique (prescription médicamenteuse, psychothérapie, coordination avec les autres professionnels de santé).

ÉDUCATION THÉRAPEUTIQUE DU PATIENT (ETP)

Selon l'OMS, l'éducation thérapeutique du patient (ETP) vise à aider les patients à acquérir ou maintenir les compétences dont ils ont besoin pour gérer au mieux leur vie avec une maladie chronique.

ENTREPRISE ADAPTÉE

Entreprise du milieu ordinaire employant majoritairement des travailleurs en situation de handicap (80%). Elle permet à tout travailleur handicapé d'exercer une activité salariée dans des conditions adaptées à leurs possibilités.

ÉTABLISSEMENT ET SERVICE D'AIDE PAR LE TRAVAIL (ESAT)

L'ESAT permet à une personne en situation de handicap d'exercer une activité dans un milieu protégé et de bénéficier d'un soutien médico-social. Il existe différents types d'ESAT : ESAT de production, ESAT de transition, ESAT hors-les-murs...

ÉTABLISSEMENTS ET SERVICES DE PRÉ-ORIENTATION (ESPO) OU DE RÉADAPTATION PROFESSIONNELLE (ESRP)

Anciennement Centre de pré-orientation et centres de réadaptation professionnelle.

L'ESPO et l'ESRP accompagnent des personnes en situation de handicap concernant l'orientation professionnelle, les formations adaptées et l'accompagnement vers et dans l'emploi. Des actions d'évaluation, d'orientation et de formation peuvent être proposées.

EXTERNAT MÉDICO-PÉDAGOGIQUE (EMP)

Cf. Institut médico-éducatif (IME)

FOYER D'ACCUEIL MÉDICALISÉ (FAM)

Structure d'hébergement adressée aux personnes en situation de handicap inaptes à toute activité professionnelle, nécessitant une assistance pour la plupart des actes essentiels de la vie courante, des soins, une surveillance médicale, un suivi paramédical ainsi qu'un soutien et une stimulation constante.

FOYER D'HÉBERGEMENT POUR TRAVAILLEURS HANDICAPÉS

Structure d'hébergement adressée aux personnes en situation de handicap travaillant en milieu ordinaire, en entreprise adaptée, en ESAT ou en formation au sein d'un centre de rééducation professionnelle et ne pouvant pas vivre en logement indépendant.

FOYER DE POSTCURE

Le foyer de postcure est un hébergement thérapeutique, proposant une prise en charge médicale, ainsi qu'un soutien éducatif et psychologique. Cet hébergement est temporaire et permet un accompagnement progressif vers l'autonomie.

FOYER DE VIE

Le foyer de vie est une structure d'hébergement adressée aux adultes en situation

de handicap ne pouvant pas vivre en logement indépendant, pouvant s'investir dans des activités et participer à une vie collective mais n'étant plus ou pas en capacité de travailler.

GROUPE D'ENTRAIDE MUTUELLE (GEM)

Le GEM est un lieu de convivialité, de rencontres, de loisirs et d'entraide par et pour les usagers et ex-usagers de la psychiatrie.

HÔPITAL DE JOUR

L'hospitalisation de jour concerne des personnes dont l'état de santé nécessite des soins pendant la journée et constitue une alternative à l'hospitalisation complète, permettant ainsi de maintenir la personne dans son environnement. Les séjours peuvent être continus ou discontinus (une à plusieurs demi-journées par semaine).

INSTITUT MÉDICO-ÉDUCATIF (IME)

L'IME accueille des enfants ou adolescents ayant des troubles du comportement, du développement, des apprentissages ou en situation de handicap. L'accompagnement proposé par une équipe pluridisciplinaire vise à favoriser la socialisation, l'acquisition de connaissances, le développement de la personnalité et de l'autonomie. L'accueil se fait en internat ou en externat.

Les IME peuvent être de deux natures :

- Les instituts médico-pédagogiques (IMP) ou externats médico-pédagogiques (EMP) de 3 à 14 ans.
- Les instituts médico-professionnels (IMPro) de 14 à 20 ans : les jeunes y reçoivent une formation préprofessionnelle adaptée à leur handicap.

INSTITUT THÉRAPEUTIQUE ÉDUCATIF ET PÉDAGOGIQUE (ITEP)

L'ITEP est une structure médico-sociale accueillant des enfants et adolescents qui présentent des difficultés psychologiques, notamment des troubles du comportement, perturbant gravement la socialisation et l'accès aux apprentissages. L'enseignement est dispensé soit au sein de l'établissement lui-même par des enseignants spécialisés,

soit en scolarisation à temps partiel dans des classes ordinaires ou spécialisées.

MAISON RELAIS, RÉSIDENCE ACCUEIL

La Maisons relais/Résidence accueil propose un logement à des personnes en situation de précarité, d'isolement, d'exclusion sociale et qui sont dans l'incapacité, à court terme, d'intégrer un logement autonome. Les résidents ont également accès à des espaces collectifs, communs à tous.

La Résidence accueil est une Maisons relais accueillant uniquement des personnes vivant avec des troubles psychiques.

MAISON D'ACCUEIL SPÉCIALISÉ (MAS)

La MAS héberge des personnes en situation de handicap, présentant des troubles sévères à versant souvent déficitaire, ayant besoin d'une tierce personne pour les actes de la vie courante et dont l'état nécessite une surveillance médicale et des soins constants. Les MAS fournissent simultanément un hébergement, des soins médicaux et paramédicaux, des aides à la vie courante ainsi que des activités sociales.

PRÉORIENTATION SPÉCIALISÉE (POS)

La POS s'adresse aux personnes ayant besoin d'accompagnement pour élaborer leur projet d'insertion socio-professionnelle. Elle permet un réentraînement (habitudes et rythme de travail, contraintes professionnelles, capacités cognitives, manuelles, sociales...) et un travail autour du projet professionnel (élaboration, mise en place, validation). Les travaux se font principalement en groupes.

POINT ACCUEIL ÉCOUTE JEUNES (PAEJ)

Les Points accueil écoute jeunes (PAEJ) sont des lieux d'accueil, d'écoute, de soutien et d'orientation pour les jeunes âgés de 12 à 25 ans rencontrant des difficultés dans leur vie quotidienne (mal-être, souffrance psychique, difficultés scolaires ou relationnelles, consommations de produits psychoactifs, conflits familiaux, etc.). L'accueil est gratuit

et anonyme. Les parents des jeunes peuvent également se rendre dans les PAEJ.

PSYCHIATRIE DE LIAISON

Les équipes de psychiatrie de liaison prennent en charge et accompagnent des personnes hospitalisées dans des hôpitaux généraux et qui rencontrent des problématiques psychologiques ou psychiatriques.

RÉSIDENCE ACCUEIL, MAISON RELAIS

Cf. Maison relais, Résidence accueil

SERVICE D'ACCOMPAGNEMENT MÉDICO-SOCIAL POUR ADULTES HANDICAPÉS (SAMSAH)

Le SAMSAH est un dispositif médico-social s'adressant à des personnes en situation de handicap, vivant dans la Cité, ayant besoin d'accompagnement dans leur vie quotidienne (démarches administratives, gestion budgétaire, (ré)insertion professionnelle, gestion du logement, socialisation...) et de soutien pour l'accès et le maintien dans les soins psychiatriques et/ou somatiques.

SERVICE D'ACCOMPAGNEMENT À LA VIE SOCIALE (SAVS)

Le SAVS est un dispositif médico-social s'adressant à des personnes en situation de handicap psychique, vivant dans la Cité et ayant besoin de soutien et d'accompagnement dans leur vie quotidienne (démarches administratives, gestion budgétaire, (ré)insertion professionnelle, gestion du logement, socialisation...).

SERVICE D'ÉDUCATION SPÉCIALE ET DE SOINS À DOMICILE (SESSAD)

Le SESSAD est un dispositif médico-social s'adressant à des enfants et à des adolescents en situation de handicap. Il a pour missions d'apporter, en lien avec la famille et les partenaires concernés (structures de soins, écoles...), un soutien et un accompagnement personnalisé à l'intégration scolaire et à l'acquisition de l'autonomie des jeunes.

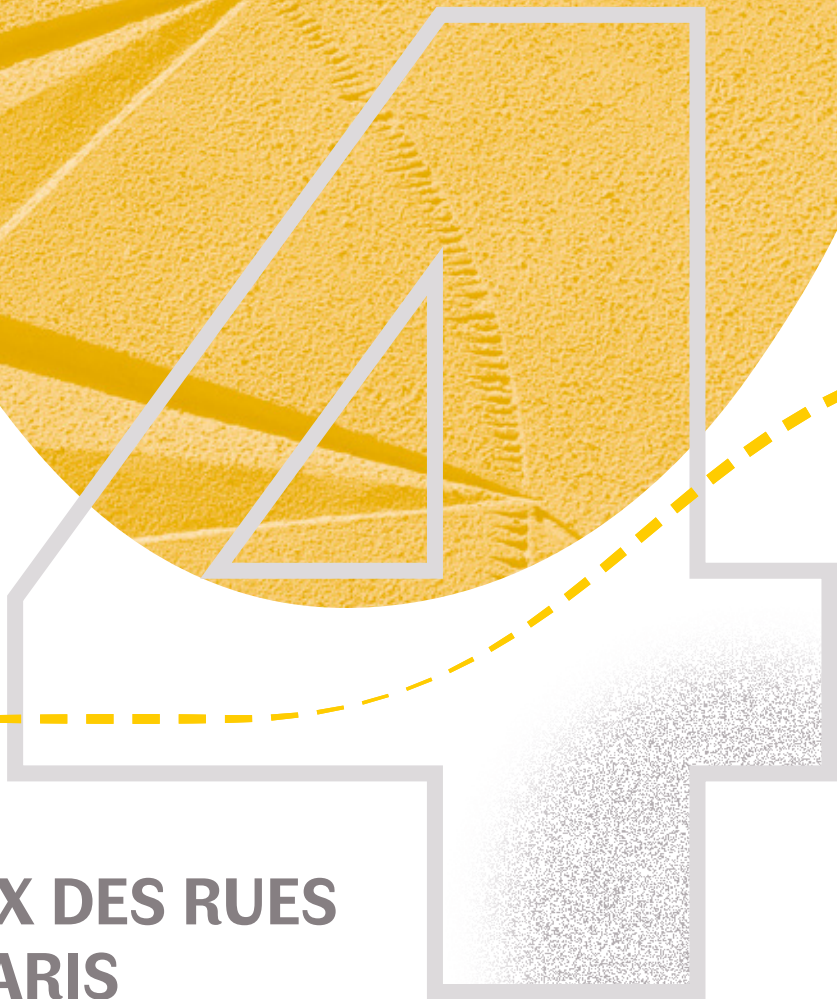

**INDEX DES RUES
DE PARIS**

INDEX DES RUES DE PARIS

Nom de rue	Arr.	Adultes		Enfants		Nom de rue	Arr.	Adultes		Enfants	
		Page	Page	Page	Page						
A											
Abbaye chem.	16	75G18	166	75I08	48	Achille Luchaire rue	14	75G13	157	75I06	44
Abbaye rue	6	75G03	137	75I02	37	Achille Martinet rue	18	75G23	170	75I10	50
Abbé Basset pl.	5	75G03	137	75I02	37	Adanson sq.	5	75G03	137	75I02	37
Abbé Carton rue	14	75G13	157	75I06	44	Adjudant Réau rue	20	75G28	176	75I12	52
Abbé de l'Épée rue	5	75G03	137	75I02	37	Adjudant Vincenot pl.	20	75G28	176	75I12	52
Abbé Franz Stock pl.	16	75G17	166	75I08	48	Adolphe Adam rue	4	75G01-02	135	75I01	35
Abbé Georges Hénocque pl.	13	75G12	154	75I05	42	Adolphe Chérioux pl.	15	75G14	163	75I07	46
Abbé Gillet rue	16	75G18	166	75I08	48	Adolphe Focillon rue	14	75G13	157	75I06	44
Abbé Grégoire rue	6	75G03	137	75I02	37	Adolphe Jullien rue	1	75G01-02	135	75I01	35
Abbé Groult rue 1-49	15	75G16	163	75I07	46	Adolphe Max pl.	9	75G05-06	141	75I03	38
Abbé Groult rue 2-46	15	75G16	163	75I07	46	Adolphe Mille rue IMPAIRS	19	75G25	173	75I11	51
Abbé Groult rue 51-FIN, 48-FIN	15	75G14	163	75I07	46	Adolphe Pinard bd	14	75G13	157	75I06	44
Abbé Jean Lebeuf pl.	14	75G13	157	75I06	44	Adolphe Yvon rue	16	75G18	166	75I08	48
Abbé Migne rue	4	75G01-02	135	75I01	35	Adour v.	19	75G26	173	75I11	51
Abbé Patureau rue	18	75G23	170	75I10	50	Adrien Hébrard av.	16	75G17	166	75I08	48
Abbé Roger Derry rue	15	75G15	163	75I07	46	Adrienne cité	20	75G29	176	75I12	52
Abbé Roussel av.	16	75G17	166	75I08	48	Adrienne v.	14	75G13	157	75I06	44
Abbé Rousselot rue	17	75G20-21	168	75I09	49	Adrienne Lecouvreur al.	7	75G04	139	* A	38
Abbé Soulange Bodin rue	14	75G13	157	75I06	44	Adrienne Simon v.	14	75G13	157	75I06	44
Abbesses pass.	18	75G23	170	75I10	50	Adrien Oudin pl.	9	75G05-06	141	75I03	38
Abbesses pl.	18	75G23	170	75I10	50	Affre rue	18	75G24	170	75I10	50
Abbesses rue	18	75G23	170	75I10	50	Agar rue	16	75G17	166	75I08	48
Abbeville rue 1-17, 2-16	10	75G07	144	75I03	38	Agent Bailly rue	9	75G05-06	141	75I03	38
Abbeville rue 19-FIN, 18-FIN	9	75G05-06	141	75I03	38	Agrippa d'Aubigné rue	4	75G01-02	135	75I01	35
Abel rue	12	75G10-11	151	75I04	40	Aguesseau rue	8	75G05-06	141	75I03	38
Abel Ferry rue	16	75G17	166	75I08	48	Aide Sociale sq.	14	75G13	157	75I06	44
Abel Gance rue	13	75G12	154	75I05	42	Aigrettes v.	19	75G26	173	75I11	51
Abel Hovelacque rue	13	75G12	154	75I05	42	Aimable rte	12	75G10-11	151	75I04	40
Abel Leblanc pass.	12	75G10-11	151	75I04	40	Aimé Césaire q.	1	75G01-02	135	75I01	35
Abel Rabaud rue	11	75G08-09	148	75I01	35	Aimé Lavy rue	18	75G22	170	75I10	50
Abel Truchet rue	17	75G20-21	168	75I09	49	Aimé Maillart pl.	17	75G19	168	75I09	49
Aboukir rue	2	75G01-02	135	75I01	35	Aimé Morot rue	13	75G12	154	75I05	42
Abreuvoir rue	18	75G23	170	75I10	50	Aisne rue	19	75G25	173	75I11	51
Acacias pass.	17	75G19	168	75I09	49	Aix rue	10	75G07	144	75I03	38
Acacias rue	17	75G19	168	75I09	49	Alain rue	14	75G13	157	75I06	44
Acadie pl.	6	75G03	137	75I02	37	Alain Bashung sq.	18	75G24	170	75I10	50
Achille rue	20	75G27	176	75I12	52	Alain Chartier rue	15	75G14	163	75I07	46
						Alain Fournier sq.	14	75G13	157	75I06	44
						Alasseur rue	15	75G15	163	75I07	46
						Alban Satragne sq.	10	75G07	144	75I03	38
						Albéric Magnard rue	16	75G18	166	75I08	48
						Albert rue	13	75G12	154	75I05	42

Nom de rue	Arr.	Adultes		Enfants	
		Page	Page	Page	Page
Albert Ier c.s	8	75G05-06	141	75I03	38
Albert Ier de Monaco av.	16	75G18	166	75I08	48
Albert Bartholomé av.	15	75G14	163	75I07	46
Albert Bartholomé av.	15	75G14	163	75I07	46
Albert Bayet rue	13	75G12	154	75I05	42
Albert Camus rue	10	75G07	144	75I03	38
Albert Cohen pl.	15	75G16	163	75I07	46
Albert de Lapparent rue	7	75G04	139	* A	38
Albert de Mun av.	16	75G18	166	75I08	48
Albert Einstein rue	13	75G12	154	75I05	42
Albert Kahn pl.	18	75G22	170	75I10	50
Albert Londres pl.	13	75G12	154	75I05	42
Albert Malet rue	12	75G10-11	151	75I04	40
Albert Marquet rue	20	75G29	176	75I12	52
Albert Robida v.	19	75G26	173	75I11	51
Albert Roussel rue	17	75G20-21	168	75I09	49
Albert Samain rue	17	75G20-21	168	75I09	49
Albert Sorel rue	14	75G13	157	75I06	44
Albert Thomas rue	10	75G07	144	75I03	38
Albert Willemetz rue	20	75G29	176	75I12	52
Albin Cachot sq.	13	75G12	154	75I05	42
Albin Haller rue	13	75G12	154	75I05	42
Albinoni rue	12	75G10-11	151	75I04	40
Alboni rue	16	75G18	166	75I08	48
Alboni sq.	16	75G18	166	75I08	48
Alembert rue	14	75G13	157	75I06	44
Alençon rue	15	75G14	163	75I07	46
Alésia rue	14	75G13	157	75I06	44
Alésia v.	14	75G13	157	75I06	44
Alexander Fleming rue	19	75G26	173	75I11	51
Alexandre pass.	15	75G14	163	75I07	46
Alexandre Cabanel rue	15	75G15	163	75I07	46
Alexandre Charpentier rue	17	75G19	168	75I09	49
Alexandre de Humboldt rue 1-59, 2-72	19	75G25	173	75I11	51
Alexandre Dumas rue 61-FIN, 74-FIN	11	75G08-09	148	75I01	35
Alexandre Dumas rue	20	75G29	176	75I12	52
Alexandre III pt	7	75G04	139	* A	38
Alexandre III pt	8	75G05-06	141	75I03	38
Alexandre Lécuyer imp.	18	75G22	170	75I10	50
Alexandre Parodi rue	10	75G07	144	75I03	38
Alexandre Ribot v.	19	75G26	173	75I11	51
Alexandrie rue	2	75G01-02	135	75I01	35
Alexandrine pass.	11	75G08-09	148	75I01	35
Alfred Bruneau rue	16	75G18	166	75I08	48
Alfred Capus sq.	16	75G17	166	75I08	48
Alfred Dehodencq rue	16	75G18	166	75I08	48

Nom de rue	Arr.	Adultes		Enfants	
		Page	Page	Page	Page
Alfred Dehodencq sq. 1-9, 2-16	16	75G18	166	75I08	48
Alfred de Vigny rue 11-FIN, 18-FIN	8	75G05-06	141	75I03	38
Alfred de Vigny rue	17	75G19	168	75I09	49
Alfred Durand Claye rue	14	75G13	157	75I06	44
Alfred Fouillée rue	13	75G12	154	75I05	42
Alfred Kastler pl.	5	75G03	137	75I02	37
Alfred Roll rue	17	75G20-21	168	75I09	49
Alfred Sauvy pl.	15	75G15	163	75I07	46
Alfred Stevens pass.	9	75G05-06	141	75I03	38
Alfred Stevens rue	9	75G05-06	141	75I03	38
Alger c.	12	75G10-11	151	75I04	40
Alger rue	1	75G01-02	135	75I01	35
Algérie bd	19	75G26	173	75I11	51
Alibert rue	10	75G07	144	75I03	38
Alice sq.	14	75G13	157	75I06	44
Alice Sorel et Léonie Duque rue	13	75G12	154	75I05	42
Aligre pl.	12	75G10-11	151	75I04	40
Aligre rue	12	75G10-11	151	75I04	40
Aliscamps sq.	16	75G17	166	75I08	48
Allard rue	12	75G10-11	151	75I04	40
Allent rue	7	75G04	139	* A	38
Alleray h.	15	75G14	163	75I07	46
Alleray pl.	15	75G14	163	75I07	46
Alleray rue	15	75G14	163	75I07	46
Allier q.	19	75G25	173	75I11	51
Alma cite 1-1BIS	7	75G04	139	* A	38
Alma pl. 3-7	16	75G18	166	75I08	48
Alma pl.	8	75G05-06	141	75I03	38
Alma pt.	16	75G18	166	75I08	48
Alma pt	7	75G04	139	* A	38
Alma pt	8	75G05-06	141	75I03	38
Alombert pass.	3	75G01-02	135	75I01	35
Alouettes rue	19	75G26	173	75I11	51
Alpes pl.	13	75G12	154	75I05	42
Alphand av.	16	75G18	166	75I08	48
Alphand rue	13	75G12	154	75I05	42
Alphonse Allais pl.	20	75G27	176	75I12	52
Alphonse Aulard rue	19	75G26	173	75I11	51
Alphonse Baudin rue	11	75G08-09	148	75I01	35
Alphonse Bertillon rue	15	75G14	163	75I07	46
Alphonse Daudet rue	14	75G13	157	75I06	44
Alphonse Loubat voie	20	75G28	176	75I12	52
Alphonse de Neuville rue	17	75G20-21	168	75I09	49
Alphonse Deville pl.	6	75G03	137	75I02	37
Alphonse Humbert pl.	15	75G16	163	75I07	46

* A : Rattachement au pôle adultes 5^e, 6^e et 7^e arrondissements : Secteur 75I09 Sud

Nom de rue	Arr.	Adultes		Enfants	
		Page	Page	Page	Page
Alphonse Karr rue	19	75G25	173	75I11	51
Alphonse Laveran pl.	5	75G03	137	75I02	37
Alphonse Leraud rue	20	75G28	176	75I12	52
Alphonse XIII av.	16	75G18	166	75I08	48
Alsace rue	10	75G07	144	75I03	38
Alsace v.	19	75G26	173	75I11	51
Alsace Lorraine c.	12	75G10-11	151	75I04	40
Alsace Lorraine rue	19	75G26	173	75I11	51
Amalia v.	19	75G26	173	75I11	51
Amandiers rue	20	75G27	176	75I12	52
Amboise rue	2	75G01-02	135	75I01	35
Ambroise Croizat pl.	14	75G13	157	75I06	44
Ambroise Paré rue	10	75G07	144	75I03	38
Ambroise Rendu av.	19	75G26	173	75I11	51
Ambroise Thomas rue	9	75G05-06	141	75I03	38
Ambroisie rue	12	75G10-11	151	75I04	40
Amede Gordini pl.	15	75G14	163	75I07	46
Amélie rue	7	75G04	139	* A	38
Amélie v.	20	75G28	176	75I12	52
Amelot imp.	11	75G08-09	148	75I01	35
Amelot rue	11	75G08-09	148	75I01	35
Ameublement cite	11	75G08-09	148	75I01	35
Amiens sq.	20	75G29	176	75I12	52
Amiral Bruix bd	16	75G18	166	75I08	48
Amiral Cloué rue	16	75G17	166	75I08	48
Amiral Courbet rue	16	75G18	166	75I08	48
Amiral d'Estaing rue	16	75G18	166	75I08	48
Amiral de Coligny rue	1	75G01-02	135	75I01	35
Amiral de Grasse pl.	16	75G18	166	75I08	48
Amiral Hamelin rue	16	75G18	166	75I08	48
Amiral la Roncière le Noury rue	12	75G10-11	151	75I04	40
Amiral Mouchez rue IMPAIRS	13	75G12	154	75I05	42
Amiral Mouchez rue PAIRS	14	75G13	157	75I06	44
Amiral Roussin rue 1-75, 2-72	15	75G15	163	75I07	46
Amiral Roussin rue 77-FIN, 74-FIN	15	75G14	163	75I07	46
Amiraux rue	18	75G22	170	75I10	50
Ampère rue	17	75G20-21	168	75I09	49
Amphithéâtre pl.	14	75G13	157	75I06	44
Amsterdam imp.	8	75G05-06	141	75I03	38
Amsterdam rue IMPAIRS	8	75G05-06	141	75I03	38
Amsterdam rue PAIRS	9	75G05-06	141	75I03	38
Amyot rue	5	75G03	137	75I02	37
Anatole de la Forge rue	17	75G19	168	75I09	49

Nom de rue	Arr.	Adultes		Enfants	
		Page	Page	Page	Page
Anatole France av.	7	75G04	139	* A	38
Anatole France q.	7	75G04	139	* A	38
Ancienne comédie rue	6	75G03	137	75I02	37
Ancre pass.	3	75G01-02	135	75I01	35
Andigné rue	16	75G18	166	75I08	48
Andorre pl.	16	75G18	166	75I08	48
André Antoine rue	18	75G23	170	75I10	50
André Barsacq rue	18	75G23	170	75I10	50
André Bréchet rue	17	75G20-21	168	75I09	49
André Breton al.	1	75G01-02	135	75I01	35
André Breton pl.	9	75G05-06	141	75I03	38
André Citroën q.	15	75G16	163	75I07	46
André Colledoeuf rue	16	75G17	166	75I08	48
André Danjon rue	19	75G25	173	75I11	51
André Del Sarte rue	18	75G23	170	75I10	50
André Derain rue	12	75G10-11	151	75I04	40
André Dreyer sq.	13	75G12	154	75I05	42
André Dubois rue	19	75G25	173	75I11	51
André Gide rue	15	75G14	163	75I07	46
André Gill rue	18	75G23	170	75I10	50
André Honnorat pl.	6	75G03	137	75I02	37
André Lefebvre rue	15	75G16	163	75I07	46
André Lichtenberger sq.	14	75G13	157	75I06	44
André Malraux pl.	1	75G01-02	135	75I01	35
André Masson pl.	13	75G12	154	75I05	42
André Maurois bd	16	75G18	166	75I08	48
André Mazet rue	6	75G03	137	75I02	37
André Messenger rue	18	75G22	170	75I10	50
André Pascal rue	16	75G18	166	75I08	48
André Rivoire av.	14	75G13	157	75I06	44
André Suarès rue	17	75G20-21	168	75I09	49
André Tardieu pl.	7	75G04	139	* A	38
André Theuriot rue	15	75G14	163	75I07	46
André Voguet rue	13	75G12	154	75I05	42
Andrézieux al.	18	75G24	170	75I10	50
Andrieux rue	8	75G05-06	141	75I03	38
Androuet rue	18	75G23	170	75I10	50
Angélique Compoin rue	18	75G22	170	75I10	50
Angers imp.	18	75G22	170	75I10	50
Anglais imp.	19	75G25	173	75I11	51
Anglais rue	5	75G03	137	75I02	37
Angoulême cite	11	75G08-09	148	75I01	35
Anjou q.	4	75G01-02	135	75I01	35
Anjou rue	8	75G05-06	141	75I03	38
Ankara rue	16	75G18	166	75I08	48
Anna Politkovskaia av.	12	75G10-11	151	75I04	40
Annam rue	20	75G27	176	75I12	52
Anne de Beaujeu al.	19	75G26	173	75I11	51
Annelets rue	19	75G26	173	75I11	51

Nom de rue	Arr.	Adultes	Page	Enfants	Page
Anne-Marie Carrière pl.	18	75G23	170	75110	50
Annibal cite	14	75G13	157	75106	44
Annie Girardot rue	13	75G12	154	75105	42
Annonciation rue	16	75G18	166	75108	48
Anselme Payen rue	15	75G14	163	75107	46
Antilles pl.	11	75G08-09	148	75101	35
Antin cite	9	75G05-06	141	75103	38
Antin imp.	8	75G05-06	141	75103	38
Antin rue	2	75G01-02	135	75101	35
Antoine Arnauld rue	16	75G18	166	75108	48
Antoine Arnauld sq.	16	75G18	166	75108	48
Antoine Bourdelle rue	15	75G14	163	75107	46
Antoine Carême pass.	1	75G01-02	135	75101	35
Antoine Chantin rue	14	75G13	157	75106	44
Antoine Dubois rue	6	75G03	137	75102	37
Antoine Furetière pl.	12	75G10-11	151	75104	40
Antoine Hajje rue	15	75G16	163	75107	46
Antoine Julien Hénard rue	12	75G10-11	151	75104	40
Antoine Loubeyre cite	20	75G27	176	75112	52
Antoine Roucher rue	16	75G17	166	75108	48
Antoine Vollon rue	12	75G10-11	151	75104	40
Antonin Mercié rue	15	75G14	163	75107	46
Anvers pl.	9	75G05-06	141	75103	38
Apennins rue	17	75G20-21	168	75109	49
Aqueduc rue	10	75G07	144	75103	38
Aquitaine sq.	19	75G26	173	75111	51
Arago bd 1-73, 2-82	13	75G12	154	75105	42
Arago bd 75-FIN, 84-FIN	14	75G13	157	75106	44
Arago sq.	13	75G12	154	75105	42
Arbalète rue	5	75G03	137	75102	37
Arbre Sec rue	1	75G01-02	135	75101	35
Arbustes rue	14	75G13	157	75106	44
Arcade rue	8	75G05-06	141	75103	38
Arc de Triomphe rue	17	75G19	168	75109	49
Arc-en-Ciel rue	1	75G01-02	135	75101	35
Archereau rue	19	75G25	173	75111	51
Archevêché pt	4	75G01-02	135	75101	35
Archevêché pt	5	75G03	137	75102	37
Archevêché q.	4	75G01-02	135	75101	35
Archives rue 1-41, 2-56	4	75G01-02	135	75101	35
Archives rue 43-FIN, 58-FIN	3	75G01-02	135	75101	35
Arcole pt	4	75G01-02	135	75101	35
Arcole rue	4	75G01-02	135	75101	35
Arceuil rue	14	75G13	157	75106	44
Ardennes rue	19	75G25	173	75111	51

Nom de rue	Arr.	Adultes	Page	Enfants	Page
Arènes rue	5	75G03	137	75102	37
Argenson rue	8	75G05-06	141	75103	38
Argenteuil rue	1	75G01-02	135	75101	35
Argentine rue	16	75G18	166	75108	48
Argonne pl.	19	75G25	173	75111	51
Argonne rue	19	75G25	173	75111	51
Argout rue	2	75G01-02	135	75101	35
Arioste rue	16	75G17	166	75108	48
Aristide Briand rue	7	75G04	139	* A	38
Aristide Bruant rue	18	75G23	170	75110	50
Aristide Maillol rue	15	75G14	163	75107	46
Armiaillé rue	17	75G19	168	75109	49
Armand v.	18	75G23	170	75110	50
Armand Carrel pl.	19	75G25	173	75111	51
Armand Carrel rue 1-59	19	75G26	173	75111	51
Armand Carrel rue 61-FIN, PAIRS	19	75G25	173	75111	51
Armand Fallières v.	19	75G26	173	75111	51
Armand Gauthier rue	18	75G23	170	75110	50
Armand Moisant rue	15	75G14	163	75107	46
Armand Rousseau av.	12	75G10-11	151	75104	40
Armée d'Orient rue	18	75G23	170	75110	50
Armenonville rue	17	75G19	168	75109	49
Armorique rue	15	75G14	163	75107	46
Arnault Tzanck pl.	17	75G20-21	168	75109	49
Arquebusiers rue	3	75G01-02	135	75101	35
Arras rue	5	75G03	137	75102	37
Arrivée rue	15	75G14	163	75107	46
Arsenal rue	4	75G01-02	135	75101	35
Arsène Houssaye rue	8	75G05-06	141	75103	38
Arsonval rue	15	75G14	163	75107	46
Artagnan rue	12	75G10-11	151	75104	40
Arthur Brière rue	17	75G20-21	168	75109	49
Arthur Groussier rue	10	75G07	144	75103	38
Arthur Honegger al.	19	75G25	173	75111	51
Arthur Ranc rue	18	75G22	170	75110	50
Arthur Rozier rue	19	75G26	173	75111	51
Artistes rue	14	75G13	157	75106	44
Artois rue	8	75G05-06	141	75103	38
Arts av.	17	75G19	168	75109	49
Arts imp.	12	75G10-11	151	75104	40
Arts pass.	14	75G13	157	75106	44
Arts pt	1	75G01-02	135	75101	35
Arts pt	6	75G03	137	75102	37
Arts v.	18	75G23	170	75110	50
Asile pass.	11	75G08-09	148	75101	35
Asile national rte	12	75G10-11	151	75104	40
Asile national rte	12	75G10-11	151	75104	40

Nom de rue	Arr.	Adultes		Enfants	
		Page	Page	Page	Page
Asile Popincourt rue	11	75G08-09	148	75I01	35
Assas rue	6	75G03	137	75I02	37
Asseline rue	4	75G13	157	75I06	44
Assommoir pl.	18	75G24	170	75I10	50
Assomption rue IMPAIRS	16	75G17	166	75I08	48
Assomption rue PAIRS	16	75G18	166	75I08	48
Astorg rue	8	75G05-06	141	75I03	38
Astrolabe imp.	15	75G14	163	75I07	46
Athènes rue	9	75G05-06	141	75I03	38
Atlas pass.	19	75G26	173	75I11	51
Atlas rue	19	75G26	173	75I11	51
Auber rue	9	75G05-06	141	75I03	38
Aubervilliers imp.	19	75G25	173	75I11	51
Aubervilliers rue IMPAIRS	18	75G24	170	75I10	50
Aubervilliers rue PAIRS	19	75G25	173	75I11	51
Aublet v.	17	75G19	168	75I09	49
Auboin rue	17	75G20-21	168	75I09	49
Aubrac rue	12	75G10-11	151	75I04	40
Aubriot rue	4	75G01-02	135	75I01	35
Aubry cite	20	75G27	176	75I12	52
Aubry le Boucher rue	4	75G01-02	135	75I01	35
Aude rue	14	75G13	157	75I06	44
Audran rue	18	75G23	170	75I10	50
Audubon rue	12	75G10-11	151	75I04	40
Auger rue	20	75G29	176	75I12	52
Augereau rue	7	75G04	139	* A	38
Augusta Holmes pl.	13	75G12	154	75I05	42
Auguste Barbier rue	11	75G08-09	148	75I01	35
Auguste Baron pl.	19	75G25	173	75I11	51
Auguste Bartholdi rue	15	75G15	163	75I07	46
Auguste Blanqui bd	13	75G12	154	75I05	42
Auguste Blanqui v.	13	75G12	154	75I05	42
Auguste Cain rue	14	75G13	157	75I06	44
Auguste Chabrières cite	15	75G16	163	75I07	46
Auguste Chabrières rue	15	75G16	163	75I07	46
Auguste Chapuvis rue	20	75G29	176	75I12	52
Auguste Comte rue	6	75G03	137	75I02	37
Auguste Dorchain rue	15	75G15	163	75I07	46
Auguste Lancon rue	13	75G12	154	75I05	42
Auguste Laurent rue	11	75G08-09	148	75I01	35
Auguste Maquet rue	16	75G17	166	75I08	48
Auguste Metivier pl.	20	75G27	176	75I12	52
Auguste Mie rue	14	75G13	157	75I06	44
Auguste Perret rue	13	75G12	154	75I05	42
Auguste Renoir sq.	14	75G13	157	75I06	44

Nom de rue	Arr.	Adultes		Enfants	
		Page	Page	Page	Page
Auguste Vacquerie rue	16	75G18	166	75I08	48
Auguste Vitu rue	15	75G16	163	75I07	46
Augustin Mouchot rue	13	75G12	154	75I05	42
Augustin Thierry rue	19	75G26	173	75I11	51
Aumale rue	9	75G05-06	141	75I03	38
Aumont rue	13	75G12	154	75I05	42
Aumont Thiéville rue	17	75G19	168	75I09	49
Aurelle de Paladines bd	17	75G19	168	75I09	49
Austerlitz cite	5	75G03	137	75I02	37
Austerlitz port	13	75G12	154	75I05	42
Austerlitz pt	12	75G10-11	151	75I04	40
Austerlitz pt	13	75G12	154	75I05	42
Austerlitz pt	5	75G03	137	75I02	37
Austerlitz q.	13	75G12	154	75I05	42
Austerlitz rue	12	75G10-11	151	75I04	40
Australie pl.	15	75G15	163	75I07	46
Australie pl.	7	75G04	139	* A	38
Auteuil bd	16	75G17	166	75I08	48
Auteuil port	16	75G17	166	75I08	48
Auteuil rue	16	75G17	166	75I08	48
Auteuil à Suresnes rte	16	75G17	166	75I08	48
Auteuil à Suresnes rte	16	75G18	166	75I08	48
Auteuil aux Lacs rte	16	75G17	166	75I08	48
Ave Maria rue	4	75G01-02	135	75I01	35
Avenir cite	11	75G08-09	148	75I01	35
Avenir rue	20	75G28	176	75I12	52
Avenue du bois sq.	16	75G18	166	75I08	48
Avenue Foch sq.	16	75G18	166	75I08	48
Aveyron sq.	17	75G20-21	168	75I09	49
Avre rue	15	75G15	163	75I07	46
Avron rue	20	75G29	176	75I12	52
Azaïs rue	18	75G23	170	75I10	50

B

Babylone rue	7	75G04	139	* A	38
Bac rue	7	75G04	139	* A	38
Bac rte	12	75G10-11	151	75I04	40
Bachaumont rue	2	75G01-02	135	75I01	35
Bachelet rue	18	75G23	170	75I10	50
Bagatelle pte	16	75G18	166	75I08	48
Bagnolet rue 1-143	20	75G27	176	75I12	52
Bagnolet rue 145-FIN	20	75G28	176	75I12	52
Bagnolet rue PAIRS	20	75G29	176	75I12	52
Baigneur rue	18	75G23	170	75I10	50
Baillet rue	1	75G01-02	135	75I01	35
Bailleul rue	1	75G01-02	135	75I01	35

Nom de rue	Arr.	Adultes		Enfants	
		Page	Page	Page	Page
Baillou rue	14	75G13	157	75I06	44
Bailly rue	3	75G01-02	135	75I01	35
Balard pl.	15	75G16	163	75I07	46
Balard rue	15	75G16	163	75I07	46
Baleine imp.	11	75G08-09	148	75I01	35
Balkans rue	20	75G29	176	75I12	52
Ballu rue	9	75G05-06	141	75I03	38
Ballu v.	9	75G05-06	141	75I03	38
Balny d'Avricourt rue	17	75G19	168	75I09	49
Baltard rue	1	75G01-02	135	75I01	35
Balzac rue	8	75G05-06	141	75I03	38
Banque rue	2	75G01-02	135	75I01	35
Banquier rue	13	75G12	154	75I05	42
Baptiste Renard rue	13	75G12	154	75I05	42
Barbanègre rue	19	75G25	173	75I11	51
Barbès bd 2-24	18	75G24	170	75I10	50
Barbès bd IMPAIRS, 26-FIN	18	75G23	170	75I10	50
Barbet de Jouy rue	7	75G04	139	* A	38
Barbette rue	3	75G01-02	135	75I01	35
Barbey d'Aureville av.	7	75G04	139	* A	38
Barcelone pl.	16	75G17	166	75I08	48
Bardinet rue	14	75G13	157	75I06	44
Bargue rue	15	75G14	163	75I07	46
Baron rue	17	75G20-21	168	75I09	49
Baron le Roy rue	12	75G10-11	151	75I04	40
Barrault pass.	13	75G12	154	75I05	42
Barrault rue	13	75G12	154	75I05	42
Barrelet de Ricou rue	19	75G26	173	75I11	51
Barres rue	4	75G01-02	135	75I01	35
Barrier imp.	12	75G10-11	151	75I04	40
Barrière Blanche rue	18	75G23	170	75I10	50
Barrières rte	12	75G10-11	151	75I04	40
Barrois pass.	3	75G01-02	135	75I01	35
Barthélemy pass.	10	75G07	144	75I03	38
Barthélemy rue	15	75G15	163	75I07	46
Barye rue	17	75G19	168	75I09	49
Basfour pass.	2	75G01-02	135	75I01	35
Basfroï pass.	11	75G08-09	148	75I01	35
Basfroï rue	11	75G08-09	148	75I01	35
Basilide Fossard imp.	20	75G28	176	75I12	52
Bassano rue 1-21, 2-32	16	75G18	166	75I08	48
Bassano rue 23-FIN 34-FIN	8	75G05-06	141	75I03	38
Basse pl.	1	75G01-02	135	75I01	35
Basse rue	1	75G01-02	135	75I01	35
Basse des Carmes rue	5	75G03	137	75I02	37

Nom de rue	Arr.	Adultes		Enfants	
		Page	Page	Page	Page
Bassompierre rue	4	75G01-02	135	75I01	35
Baste rue	19	75G26	173	75I11	51
Bastien Lepage rue	16	75G17	166	75I08	48
Bastille bd	12	75G10-11	151	75I04	40
Bastille pl. 2-6	12	75G10-11	151	75I04	40
Bastille pl. 8-14	11	75G08-09	148	75I01	35
Bastille pl.	4	75G01-02	135	75I01	35
Bastille rue	4	75G01-02	135	75I01	35
Bataille de Stalingrad pl. IMPAIRS	10	75G07	144	75I03	38
Bataille de Stalingrad pl. PAIRS	19	75G25	173	75I11	51
Bataillon de Pacifique pl.	12	75G10-11	151	75I04	40
Bataillon Français de l'ONU en Corée pl.	4	75G01-02	135	75I01	35
Batignolles bd IMPAIRS	8	75G05-06	141	75I03	38
Batignolles bd PAIRS	17	75G20-21	168	75I09	49
Batignolles rue	17	75G20-21	168	75I09	49
Batteries rte	12	75G10-11	151	75I04	40
Batteries rte	12	75G10-11	151	75I04	40
Bauches rue	16	75G18	166	75I08	48
Baudelique rue	18	75G22	170	75I10	50
Baudoin rue	13	75G12	154	75I05	42
Baudoyer pl.	4	75G01-02	135	75I01	35
Baudran imp.	13	75G12	154	75I05	42
Baudricourt imp.	13	75G12	154	75I05	42
Baudricourt rue	13	75G12	154	75I05	42
Bauer cite	14	75G13	157	75I06	44
Baulant rue	12	75G10-11	151	75I04	40
Baumann v.	20	75G28	176	75I12	52
Bausset rue	15	75G14	163	75I07	46
Bayard rue	8	75G05-06	141	75I03	38
Bayen rue	17	75G19	168	75I09	49
Bazeilles rue	5	75G03	137	75I02	37
Bearn rue	3	75G01-02	135	75I01	35
Béatrix Dussane rue	15	75G15	163	75I07	46
Beaubourg imp.	3	75G01-02	135	75I01	35
Beaubourg rue 1-19, 2-20	4	75G01-02	135	75I01	35
Beaubourg rue 21-FIN, 22-FIN	3	75G01-02	135	75I01	35
Beauce rue	3	75G01-02	135	75I01	35
Beaucour av.	8	75G05-06	141	75I03	38
Beaufils pass.	20	75G29	176	75I12	52
Beaugrenelle rue	15	75G15	163	75I07	46

Nom de rue	Arr.	Adultes		Enfants	
		Page	Page	Page	Page
Beauharnais cite	11	75G08-09	148	75I01	35
Beaujolais gal.	1	75G01-02	135	75I01	35
Beaujolais pass.	1	75G01-02	135	75I01	35
Beaujolais peristyle	1	75G01-02	135	75I01	35
Beaujolais rue	1	75G01-02	135	75I01	35
Beaujon rue	8	75G05-06	141	75I03	38
Beaujon sq.	8	75G05-06	141	75I03	38
Beaumarchais bd 1-31	4	75G01-02	135	75I01	35
Beaumarchais bd 33-FIN	3	75G01-02	135	75I01	35
Beaumarchais bd PAIRS	11	75G08-09	148	75I01	35
Beaune rue	7	75G04	139	* A	38
Beaunier rue	14	75G13	157	75I06	44
Beauregard rue	2	75G01-02	135	75I01	35
Beaurepaire cite	2	75G01-02	135	75I01	35
Beaurepaire rue	10	75G07	144	75I03	38
Beauséjour bd	16	75G18	166	75I08	48
Beauséjour v.	16	75G18	166	75I08	48
Beauté carr.	12	75G10-11	151	75I04	40
Beauté carr.	12	75G10-11	151	75I04	40
Beautreillis rue	4	75G01-02	135	75I01	35
Beauvau pl.	8	75G05-06	141	75I03	38
Beauxarts rue	6	75G03	137	75I02	37
Beccaria rue	12	75G10-11	151	75I04	40
Becquerel rue	18	75G23	170	75I10	50
Beethoven rue	16	75G18	166	75I08	48
Bel Air av.	12	75G10-11	151	75I04	40
Bel Air c.	12	75G10-11	151	75I04	40
Bel Air pte	12	75G10-11	151	75I04	40
Bel Air v.	12	75G10-11	151	75I04	40
Belfort rue	11	75G08-09	148	75I01	35
Belgrade rue	7	75G04	139	* A	38
Belgrand rue 2-42	20	75G27	176	75I12	52
Belgrand rue IMPAIRS, 44-FIN	20	75G28	176	75I12	52
Belhomme rue	18	75G23	170	75I10	50
Belidor rue	17	75G19	168	75I09	49
Bellart rue	15	75G14	163	75I07	46
Bellechasse rue	7	75G04	139	* A	38
Belle Etoile rte	12	75G10-11	151	75I04	40
Bellefond rue	9	75G05-06	141	75I03	38
Belles Feuilles imp.	16	75G18	166	75I08	48
Belles Feuilles rue	16	75G18	166	75I08	48
Belleville bd IMPAIRS	11	75G08-09	148	75I01	35

Nom de rue	Arr.	Adultes		Enfants	
		Page	Page	Page	Page
Belleville bd PAIRS	20	75G27	176	75I12	52
Belleville rue 2-94	20	75G27	176	75I12	52
Belleville rue 96-FIN	20	75G28	176	75I12	52
Belleville rue IMPAIRS	19	75G26	173	75I11	51
Bellevue rue	19	75G26	173	75I11	51
Bellevue v.	19	75G26	173	75I11	51
Belliard rue	18	75G22	170	75I10	50
Belliard v.	18	75G22	170	75I10	50
Bellier Dedouvre rue	13	75G12	154	75I05	42
Bellièvre rue	13	75G12	154	75I05	42
Bellini rue	16	75G18	166	75I08	48
Belloc rue	19	75G25	173	75I11	51
Belloy rue	16	75G18	166	75I08	48
Belvédère av.	19	75G26	173	75I11	51
Belzunce rue	10	75G07	144	75I03	38
Ben Aïad pass.	2	75G01-02	135	75I01	35
Benard rue	14	75G13	157	75I06	44
Benjamin Constant rue	19	75G25	173	75I11	51
Benjamin Fondane pl.	5	75G03	137	75I02	37
Benjamin Franklin rue	16	75G18	166	75I08	48
Benjamin Godard rue	16	75G18	166	75I08	48
Benoît Frachon av.	20	75G29	176	75I12	52
Benouville rue	16	75G18	166	75I08	48
Béranger h.	16	75G17	166	75I08	48
Béranger rue	3	75G01-02	135	75I01	35
Bérard c.	4	75G01-02	135	75I01	35
Berrier de Mets rue	13	75G12	154	75I05	42
Bercy al.	12	75G10-11	151	75I04	40
Bercy bd	12	75G10-11	151	75I04	40
Bercy port	12	75G10-11	151	75I04	40
Bercy pt	12	75G10-11	151	75I04	40
Bercy pt	13	75G12	154	75I05	42
Bercy q.	12	75G10-11	151	75I04	40
Bercy rue	12	75G10-11	151	75I04	40
Bergame imp.	20	75G29	176	75I12	52
Berger pte	1	75G01-02	135	75I01	35
Berger rue	1	75G01-02	135	75I01	35
Bergere cite	9	75G05-06	141	75I03	38
Bergere rue	9	75G05-06	141	75I03	38
Bergers rue	15	75G16	163	75I07	46
Berges Hennequines rue	14	75G13	157	75I06	44
Berite rue	6	75G03	137	75I02	37
Berlioz rue	16	75G18	166	75I08	48
Bernard Buffet rue	17	75G20-21	168	75I09	49
Bernard Clairvaux rue	3	75G01-02	135	75I01	35

Nom de rue	Arr.	Adultes		Enfants	
		Page	Page	Page	Page
Bernard Ventadour rue	14	75G13	157	75I06	44
Bernard Dimey rue	18	75G22	170	75I10	50
Bernard Halpern pl.	5	75G03	137	75I02	37
Bernardins rue	5	75G03	137	75I02	37
Bernard Lafay prom.	17	75G19	168	75I09	49
Bernard Lafay prom.	17	75G20-21	168	75I09	49
Bernard Lazare pl.	3	75G01-02	135	75I01	35
Bernard Lecache rue	12	75G10-11	151	75I04	40
Bernard Palissy rue	6	75G03	137	75I02	37
Bernard Tetu rue	19	75G25	173	75I11	51
Berne rue	8	75G05-06	141	75I03	38
Bernoulli rue	8	75G05-06	141	75I03	38
Berri rue	8	75G05-06	141	75I03	38
Berryer cite	8	75G05-06	141	75I03	38
Berryer rue	8	75G05-06	141	75I03	38
Bertelotte al.	15	75G16	163	75I07	46
Berthaud imp.	3	75G01-02	135	75I01	35
Berthe rue	18	75G23	170	75I10	50
Berthier bd 1-13	17	75G20-21	168	75I09	49
Berthier bd 13BIS-FIN, PAIRS	17	75G20-21	168	75I09	49
Berthier v.	17	75G19	168	75I09	49
Berthollet rue	5	75G03	137	75I02	37
Bertie Albrecht av.	8	75G05-06	141	75I03	38
Bertin Poirée rue	1	75G01-02	135	75I01	35
Berton rue	16	75G18	166	75I08	48
Bertrand cite	11	75G08-09	148	75I01	35
Bervic rue	18	75G23	170	75I10	50
Berzélius pass.	17	75G20-21	168	75I09	49
Berzélius rue	17	75G20-21	168	75I09	49
Beslay pass.	11	75G08-09	148	75I01	35
Bessières bd	17	75G20-21	168	75I09	49
Bessières rue	17	75G20-21	168	75I09	49
Bessin rue	15	75G14	163	75I07	46
Béthune q.	4	75G01-02	135	75I01	35
Beudant rue	17	75G20-21	168	75I09	49
Beyrouth pl.	16	75G18	166	75I08	48
Beyrouth pl.	8	75G05-06	141	75I03	38
Bezout rue	14	75G13	157	75I06	44
Bichat rue	10	75G07	144	75I03	38
Bidassoa rue	20	75G27	176	75I12	52
Bidault ruelle	12	75G10-11	151	75I04	40
Bienfaisance rue	8	75G05-06	141	75I03	38
Bienvenüe pl.	15	75G14	163	75I07	46
Bièvre rue	5	75G03	137	75I02	37
Bignon rue	12	75G10-11	151	75I04	40
Bigorre rue	14	75G13	157	75I06	44
Bigot sente	19	75G25	173	75I11	51

Nom de rue	Arr.	Adultes		Enfants	
		Page	Page	Page	Page
Binder pass.	19	75G25	173	75I11	51
Biot rue	17	75G20-21	168	75I09	49
Birague rue	4	75G01-02	135	75I01	35
Bir Hakeim pt	15	75G15	163	75I07	46
Bir Hakeim pt	16	75G18	166	75I08	48
Biscornet rue	12	75G10-11	151	75I04	40
Bisson rue	20	75G27	176	75I12	52
Bitche pl.	19	75G26	173	75I11	51
Bixio rue	7	75G04	139	* A	38
Bizerte rue	17	75G20-21	168	75I09	49
Blainville rue	5	75G03	137	75I02	37
Blaise Cendrars al.	1	75G01-02	135	75I01	35
Blaise Desgoffe rue	6	75G03	137	75I02	37
Blanchard rue	20	75G29	176	75I12	52
Blanche cite	14	75G13	157	75I06	44
Blanche pl.	9	75G05-06	141	75I03	38
Blanche rue	9	75G05-06	141	75I03	38
Blanche Antoinette rue	19	75G26	173	75I11	51
Blanche Lefebvre pl.	17	75G20-21	168	75I09	49
Blancs Manteaux rue	4	75G01-02	135	75I01	35
Bleue rue	9	75G05-06	141	75I03	38
Bleuet de France rondpoint	7	75G04	139	* A	38
Blomet rue 1-155, 2-152	15	75G14	163	75I07	46
Blomet rue 157-FIN, 154-FIN	15	75G16	163	75I07	46
Blondel rue	2	75G01-02	135	75I01	35
Blondel rue	3	75G01-02	135	75I01	35
Bluets rue	11	75G08-09	148	75I01	35
Bobillot rue	13	75G12	154	75I05	42
Bocage rue	15	75G14	163	75I07	46
Bocador rue	8	75G05-06	141	75I03	38
Bochatsaron rue	9	75G05-06	141	75I03	38
Boërs v.	19	75G26	173	75I11	51
Boeuf imp.	4	75G01-02	135	75I01	35
Boeufs imp.	5	75G03	137	75I02	37
Boieldieu pl.	2	75G01-02	135	75I01	35
Boileau rue	16	75G17	166	75I08	48
Boileau v.	16	75G17	166	75I08	48
Boinod rue	18	75G22	170	75I10	50
Bois rue	19	75G26	173	75I11	51
Bois de Boulogne rue	16	75G18	166	75I08	48
Bois le Prêtre bd	17	75G20-21	168	75I09	49
Bois le Vent rue	16	75G18	166	75I08	48
Boissière rue	16	75G18	166	75I08	48
Boissière v.	16	75G18	166	75I08	48
Boissieu rue	18	75G23	170	75I10	50
Boissonade rue	14	75G13	157	75I06	44
Boissyanglas rue	8	75G05-06	141	75I03	38

Nom de rue	Arr.	Adultes		Enfants	
		Page	Page	Page	Page
Boiton pass.	13	75G12	154	75I05	42
Bolero v.	19	75G25	173	75I11	51
Bolivar sq.	19	75G26	173	75I11	51
Bolivie pl.	16	75G18	166	75I08	48
Bonaparte rue	6	75G03	137	75I02	37
Bonne rue	18	75G23	170	75I10	50
Bonne Graine pass.	11	75G08-09	148	75I01	35
Bonne Nouvelle bd IMPAIRS	2	75G01-02	135	75I01	35
Bonne Nouvelle bd PAIRS	10	75G07	144	75I03	38
Bonne Nouvelle imp.	10	75G07	144	75I03	38
Bonnet rue	18	75G22	170	75I10	50
Bon Secours imp.	11	75G08-09	148	75I01	35
Bons Enfants rue	1	75G01-02	135	75I01	35
Bons Vivants rue	1	75G01-02	135	75I01	35
Borda rue	3	75G01-02	135	75I01	35
Bord de l'eau al.	16	75G17	166	75I08	48
Bord de l'eau al.	16	75G18	166	75I08	48
Boris Vian rue	18	75G24	170	75I10	50
Borrégo rue	20	75G28	176	75I12	52
Borrégo v.	20	75G28	176	75I12	52
Borromée rue	15	75G14	163	75I07	46
Bosio rue	16	75G17	166	75I08	48
Bosquet av.	7	75G04	139	* A	38
Bosquet rue	7	75G04	139	* A	38
Bosquet v.	7	75G04	139	* A	38
Bosquet Mortemart rte	12	75G10-11	151	75I04	40
Bosquets rte	12	75G10-11	151	75I04	40
Bossuet rue	10	75G07	144	75I03	38
Botha rue	20	75G27	176	75I12	52
Botzaris rue	19	75G26	173	75I11	51
Bouchardon rue	10	75G07	144	75I03	38
Boucher rue	1	75G01-02	135	75I01	35
Bouchut rue	15	75G15	163	75I07	46
Boucle rue	1	75G01-02	135	75I01	35
Boucry rue	18	75G24	170	75I10	50
Boudin pass.	20	75G28	176	75I12	52
Boudon av.	16	75G17	166	75I08	48
Boudreau rue	9	75G05-06	141	75I03	38
Boufflers av.	16	75G17	166	75I08	48
Bougainville rue	7	75G04	139	* A	38
Bouilloux Lafont rue	15	75G16	163	75I07	46
Boulainvilliers h.	16	75G18	166	75I08	48
Boulainvilliers rue 1-15	16	75G17	166	75I08	48
Boulainvilliers rue 17-FIN, PAIRS	16	75G18	166	75I08	48
Boulangers rue	5	75G03	137	75I02	37

Nom de rue	Arr.	Adultes		Enfants	
		Page	Page	Page	Page
Boulard rue	14	75G13	157	75I06	44
Boulay pass.	17	75G20-21	168	75I09	49
Boulay rue	17	75G20-21	168	75I09	49
Bouleaux al.	16	75G18	166	75I08	48
Bouleaux sq.	19	75G26	173	75I11	51
Boule Blanche pass.	12	75G10-11	151	75I04	40
Boule Rouge imp.	9	75G05-06	141	75I03	38
Boule Rouge rue	9	75G05-06	141	75I03	38
Boulets rue	11	75G08-09	148	75I01	35
Boullite rue	14	75G13	157	75I06	44
Boulle rue	11	75G08-09	148	75I01	35
Boulois pl.	17	75G19	168	75I09	49
Boulogne pte	16	75G17	166	75I08	48
Boulogne à Passy rte	16	75G17	166	75I08	48
Bouloi rue	1	75G01-02	135	75I01	35
Bouquet de Longchamp rue	16	75G18	166	75I08	48
Bourbon q.	4	75G01-02	135	75I01	35
Bourbon rte	12	75G10-11	151	75I04	40
Bourbon le Château rue	6	75G03	137	75I02	37
Bourdaloue rue	9	75G05-06	141	75I03	38
Bourdin imp.	8	75G05-06	141	75I03	38
Bourdon bd	4	75G01-02	135	75I01	35
Bourdonnais imp.	1	75G01-02	135	75I01	35
Bourdonnais rue	1	75G01-02	135	75I01	35
Bouret rue 1-21, 2-34	19	75G26	173	75I11	51
Bouret rue 23-FIN, 36-FIN	19	75G25	173	75I11	51
Bourg l'Abbé pass.	2	75G01-02	135	75I01	35
Bourg l'Abbé rue	3	75G01-02	135	75I01	35
Bourgogne rue	7	75G04	139	* A	38
Bourgoin imp.	13	75G12	154	75I05	42
Bourgoin pass.	13	75G12	154	75I05	42
Bourgon rue	13	75G12	154	75I05	42
Bourg Tibourg rue	4	75G01-02	135	75I01	35
Boursault imp.	17	75G20-21	168	75I09	49
Boursault rue	17	75G20-21	168	75I09	49
Bourse pl.	2	75G01-02	135	75I01	35
Bourse rue	2	75G01-02	135	75I01	35
Bourseul rue	15	75G14	163	75I07	46
Boussingault rue	13	75G12	154	75I05	42
Boutarel rue	4	75G01-02	135	75I01	35
Bout des Lacs carr.	16	75G18	166	75I08	48
Boutebrié rue	5	75G03	137	75I02	37
Boutin rue	13	75G12	154	75I05	42
Boutron imp.	10	75G07	144	75I03	38
Boutroux av.	13	75G12	154	75I05	42
Bouvard imp.	5	75G03	137	75I02	37
Bouvier rue	11	75G08-09	148	75I01	35

Nom de rue	Arr.	Adultes	Page	Enfants	Page
Bouvines av.	11	75G08-09	148	75101	35
Bouvines rue	11	75G08-09	148	75101	35
Boyer rue	20	75G27	176	75112	52
Boyer Barret rue	14	75G13	157	75106	44
Boy Zelenski rue	10	75G07	144	75103	38
Brady pass.	10	75G07	144	75103	38
Brahms rue	12	75G10-11	151	75104	40
Brancion rue	15	75G14	163	75107	46
Brancion sq.	15	75G14	163	75107	46
Branly q. 1-71, 2-74	7	75G04	139	* A	38
Branly q. 73-FIN	15	75G15	163	75107	46
Brantôme pass.	3	75G01-02	135	75101	35
Brantôme rue	3	75G01-02	135	75101	35
Braque rue	3	75G01-02	135	75101	35
Brasserie rte	12	75G10-11	151	75104	40
Brazzaville pl.	15	75G15	163	75107	46
Bréa rue	6	75G03	137	75102	37
Brèche aux loups rue	12	75G10-11	151	75104	40
Bréguet rue	11	75G08-09	148	75101	35
Brémontier rue	17	75G20-21	168	75109	49
Brésil pl. IMPAIRS	17	75G19	168	75109	49
Brésil pl. PAIRS	17	75G20-21	168	75109	49
Bresse sq.	16	75G17	166	75108	48
Bretagne rue	3	75G01-02	135	75101	35
Breteuil av. 1-69, 2-76	7	75G04	139	* A	38
Breteuil av. 71-FIN, 78-FIN	15	75G15	163	75107	46
Breteuil pl. IMPAIRS	7	75G04	139	* A	38
Breteuil pl. PAIRS	15	75G15	163	75107	46
Bretonneau rue	20	75G28	176	75112	52
Bretons c.	10	75G07	144	75103	38
Bretonvilliers rue	4	75G01-02	135	75101	35
Brève rue	1	75G01-02	135	75101	35
Brey rue	17	75G19	168	75109	49
Brézin rue	14	75G13	157	75106	44
Briare pass.	9	75G05-06	141	75103	38
Bridaine rue	17	75G20-21	168	75109	49
Brie pass.	19	75G25	173	75111	51
Briens sentier	12	75G10-11	151	75104	40
Brignole rue	16	75G18	166	75108	48
Brillatsavarin rue	13	75G12	154	75105	42
Brindeau al.	19	75G25	173	75111	51

Nom de rue	Arr.	Adultes	Page	Enfants	Page
Briquet pass.	18	75G23	170	75110	50
Briquet rue	18	75G23	170	75110	50
Briqueterie rue	14	75G13	157	75106	44
Brisemichie rue	4	75G01-02	135	75101	35
Brissac rue	4	75G01-02	135	75101	35
Brizeux sq.	20	75G28	176	75112	52
Broca rue 1-49, 2-52	5	75G03	137	75102	37
Broca rue 51-FIN, 54-FIN	13	75G12	154	75105	42
Brochant rue 1-29, 2-24	17	75G20-21	168	75109	49
Brochant rue 31-FIN, 26-FIN	17	75G20-21	168	75109	49
Brongniart rue	2	75G01-02	135	75101	35
Brosse rue	4	75G01-02	135	75101	35
Brouillards al.	18	75G23	170	75110	50
Broussais rue	14	75G13	157	75106	44
Brownsequard rue	15	75G14	163	75107	46
Bruant rue	13	75G12	154	75105	42
Brûlée rte	12	75G10-11	151	75104	40
Bruller rue	14	75G13	157	75106	44
Brulon pass.	12	75G10-11	151	75104	40
Brune bd	14	75G13	157	75106	44
Brune v.	14	75G13	157	75106	44
Brunel rue	17	75G19	168	75109	49
Bruneseau rue	13	75G12	154	75105	42
Brunetière av.	17	75G20-21	168	75109	49
Bruxelles rue	9	75G05-06	141	75103	38
Bucarest rue	8	75G05-06	141	75103	38
Bûcherie rue	5	75G03	137	75102	37
Buci carr.	6	75G03	137	75102	37
Buci rue	6	75G03	137	75102	37
Budapest pl.	9	75G05-06	141	75103	38
Budapest rue	9	75G05-06	141	75103	38
Budé rue	4	75G01-02	135	75101	35
Buenos Aires rue	7	75G04	139	* A	38
Buffault rue	9	75G05-06	141	75103	38
Buffon rue	5	75G03	137	75102	37
Bugeaud av.	16	75G18	166	75108	48
Buis rue	16	75G17	166	75108	48
Buisson Saint-Louis pass.	10	75G07	144	75103	38
Buisson Saint-Louis rue	10	75G07	144	75103	38
Bullourde pass.	11	75G08-09	148	75101	35
Buot rue	13	75G12	154	75105	42
Bureau imp.	11	75G08-09	148	75101	35
Bureau pass.	11	75G08-09	148	75101	35
Burnouf rue	19	75G26	173	75111	51
Burq rue	18	75G23	170	75110	50

Nom de rue	Arr.	Adultes		Enfants	
		Page	Page	Page	Page
Butte aux Cailles rue	13	75G12	154	75I05	42
Butte Mortemart rue	16	75G17	166	75I08	48
Buttes al.	12	75G10-11	151	75I04	40
Buttes Chaumont v.	19	75G26	173	75I11	51
Buzelin rue	18	75G24	170	75I10	50
Buzenval rue	20	75G29	176	75I12	52

C

Cabanis rue	14	75G13	157	75I06	44
Cacheux rue	13	75G12	154	75I05	42
Cadet rue	9	75G05-06	141	75I03	38
Cadets de la France libre rue	13	75G12	154	75I05	42
Cadix rue	15	75G16	163	75I07	46
Cadran imp.	18	75G23	170	75I10	50
Caffarelli rue	3	75G01-02	135	75I01	35
Caffieri av.	13	75G12	154	75I05	42
Cahors rue	19	75G26	173	75I11	51
Cail rue	10	75G07	144	75I03	38
Caillaux rue	13	75G12	154	75I05	42
Cailletet rue	12	75G10-11	151	75I04	40
Caillié rue	18	75G22	170	75I10	50
Caillié rue	18	75G24	170	75I10	50
Caire gal.	2	75G01-02	135	75I01	35
Caire pass.	2	75G01-02	135	75I01	35
Caire pl.	2	75G01-02	135	75I01	35
Caire rue	2	75G01-02	135	75I01	35
Calais rue	9	75G05-06	141	75I03	38
Calmels imp.	18	75G22	170	75I10	50
Calmels rue	18	75G22	170	75I10	50
Calmels prolongée rue	18	75G22	170	75I10	50
Calvaire pl.	18	75G23	170	75I10	50
Calvaire rue	18	75G23	170	75I10	50
Cambacérés rue	8	75G05-06	141	75I03	38
Cambo rue	19	75G26	173	75I11	51
Cambodge rue	20	75G28	176	75I12	52
Cambon rue	1	75G01-02	135	75I01	35
Cambrai rue	19	75G25	173	75I11	51
Cambronne pl.	15	75G15	163	75I07	46
Cambronne rue 1-85, 2-82	15	75G15	163	75I07	46
Cambronne rue 87-FIN, 84-FIN	15	75G14	163	75I07	46
Camélias rue	14	75G13	157	75I06	44
Camille Blaisot rue	17	75G20-21	168	75I09	49
Camille Bombois rue	20	75G28	176	75I12	52
Camille Claudel pl.	15	75G14	163	75I07	46
Camille Desmoulins rue	11	75G08-09	148	75I01	35
Camille Flammarion rue	18	75G22	170	75I10	50
Camille Jullian pl.	6	75G03	137	75I02	37

Nom de rue	Arr.	Adultes		Enfants	
		Page	Page	Page	Page
Camille Pissaro rue	17	75G20-21	168	75I09	49
Camille Tahan rue	18	75G23	170	75I10	50
Camoëns av.	16	75G18	166	75I08	48
Campagne Première rue	14	75G13	157	75I06	44
Campo Formio rue	13	75G12	154	75I05	42
Camulogène rue	15	75G14	163	75I07	46
Canada pl.	8	75G05-06	141	75I03	38
Canada rue	18	75G24	170	75I10	50
Canadiens av.	12	75G10-11	151	75I04	40
Canart imp.	12	75G10-11	151	75I04	40
Candie rue	11	75G08-09	148	75I01	35
Candolle rue	5	75G03	137	75I02	37
Canettes rue	6	75G03	137	75I02	37
Cange rue	14	75G13	157	75I06	44
Canivet rue	6	75G03	137	75I02	37
Cannebière rue	12	75G10-11	151	75I04	40
Cantagrel rue	13	75G12	154	75I05	42
Cantal c.	11	75G08-09	148	75I01	35
Cantate v.	19	75G25	173	75I11	51
Capitaine Dronne al.	15	75G14	163	75I07	46
Capitaine Ferber rue	20	75G28	176	75I12	52
Capitaine Lagache rue	17	75G20-21	168	75I09	49
Capitaine Madon rue	18	75G23	170	75I10	50
Capitaine Marchal rue	20	75G28	176	75I12	52
Capitaine Ménard rue	15	75G16	163	75I07	46
Capitaine Olchanski rue	16	75G17	166	75I08	48
Capitaine Scott rue	15	75G15	163	75I07	46
Capitaine Tarron rue	20	75G28	176	75I12	52
Caplat rue	18	75G24	170	75I10	50
Caporal Peugeot rue	17	75G19	168	75I09	49
Capri rue	12	75G10-11	151	75I04	40
Capron rue	18	75G23	170	75I10	50
Capucines bd IMPAIRS	2	75G01-02	135	75I01	35
Capucines bd PAIRS	9	75G05-06	141	75I03	38
Capucines rue IMPAIRS	1	75G01-02	135	75I01	35
Capucines rue PAIRS	2	75G01-02	135	75I01	35
Carcel rue	15	75G14	163	75I07	46
Cardan rue	17	75G20-21	168	75I09	49
Cardeurs sq.	20	75G29	176	75I12	52
Cardinal Amette pl.	15	75G15	163	75I07	46
Cardinal Dubois rue	18	75G23	170	75I10	50
Cardinale rue	6	75G03	137	75I02	37
Cardinal Guibert rue	18	75G23	170	75I10	50
Cardinal Lavigerie pl. IMPAIRS	12	75G10-11	151	75I04	40

Nom de rue	Arr.	Adultes		Enfants	
		Page	Page	Page	Page
Cardinal Lavigerie pl. PAIRS	12	75G10-11	151	75I04	40
Cardinal Lemoine cite	5	75G03	137	75I02	37
Cardinal Lemoine rue	5	75G03	137	75I02	37
Cardinal Mercier rue	9	75G05-06	141	75I03	38
Cardinet pass.	17	75G20-21	168	75I09	49
Cardinet rue 1-59, 2-60	17	75G19	168	75I09	49
Cardinet rue 149-fin, 170-fin	17	75G20-21	168	75I09	49
Cardinet rue 61-147ter, 62-168	17	75G20-21	168	75I09	49
Cardinoux al.	19	75G25	173	75I11	51
Carducci rue	19	75G26	173	75I11	51
Carlo Sarrazbolles rue	15	75G16	163	75I07	46
Carnes rue	5	75G03	137	75I02	37
Carnot av.	17	75G19	168	75I09	49
Carnot bd	12	75G10-11	151	75I04	40
Caroline rue	17	75G20-21	168	75I09	49
Carolus Duran rue	19	75G26	173	75I11	51
Caron rue	4	75G01-02	135	75I01	35
Carpeaux rue	18	75G23	170	75I10	50
Carrée pl.	1	75G01-02	135	75I01	35
Carrier Belleuse rue	15	75G15	163	75I07	46
Carrière Mainguet imp.	11	75G08-09	148	75I01	35
Carrière Mainguet rue	11	75G08-09	148	75I01	35
Carrières imp.	16	75G18	166	75I08	48
Carrières d'Amérique rue	19	75G26	173	75I11	51
Carrousel pl.	1	75G01-02	135	75I01	35
Carrousel pt	1	75G01-02	135	75I01	35
Carrousel pt	6	75G03	137	75I02	37
Carrousel pt	7	75G04	139	* A	38
Cartellier av.	20	75G29	176	75I12	52
Casablanca rue	15	75G16	163	75I07	46
Casadesus pl.	18	75G23	170	75I10	50
Cascade rte	12	75G10-11	151	75I04	40
Cascades carr.	16	75G17	166	75I08	48
Cascades carr.	16	75G18	166	75I08	48
Cascades rue	20	75G27	176	75I12	52
Casimir Delavigne rue	6	75G03	137	75I02	37
Casimir Périer rue	7	75G04	139	* A	38
Cassette rue	6	75G03	137	75I02	37
Cassini rue	14	75G13	157	75I06	44
Castagnary rue	15	75G14	163	75I07	46
Casteggio imp.	20	75G29	176	75I12	52
Castel v.	20	75G27	176	75I12	52
Castellane rue	8	75G05-06	141	75I03	38
Castex rue	4	75G01-02	135	75I01	35
Castiglione rue	1	75G01-02	135	75I01	35

Nom de rue	Arr.	Adultes		Enfants	
		Page	Page	Page	Page
Catalogne pl.	14	75G13	157	75I06	44
Catinat rue	1	75G01-02	135	75I01	35
Catulle Mendès rue	17	75G19	168	75I09	49
Cauchois rue	18	75G23	170	75I10	50
Cauchy rue	15	75G16	163	75I07	46
Caulaincourt rue	18	75G23	170	75I10	50
Caulaincourt sq.	18	75G23	170	75I10	50
Caumartin rue	9	75G05-06	141	75I03	38
Cavalerie rue	15	75G15	163	75I07	46
Cavallotti rue	18	75G23	170	75I10	50
Cavé rue	18	75G24	170	75I10	50
Cavendish rue 1-15, 2-14	19	75G26	173	75I11	51
Cavendish rue 17-FIN, 16-FIN	19	75G25	173	75I11	51
Cazotte rue	18	75G23	170	75I10	50
Cécile Brunschvicg pl.	18	75G24	170	75I10	50
Ceinture du lac Daumesnil rte	12	75G10-11	151	75I04	40
Ceinture du lac Inférieur chem.	16	75G18	166	75I08	48
Ceinture du lac Supérieur chem.	16	75G17	166	75I08	48
Célestin Hennion al.	4	75G01-02	135	75I01	35
Célestins port	4	75G01-02	135	75I01	35
Célestins q.	4	75G01-02	135	75I01	35
Cels imp.	14	75G13	157	75I06	44
Cels rue	14	75G13	157	75I06	44
Cendriers rue	20	75G27	176	75I12	52
Censier rue	5	75G03	137	75I02	37
Cépré rue	15	75G15	163	75I07	46
Cerisaie rue	4	75G01-02	135	75I01	35
Cerisoles rue	8	75G05-06	141	75I03	38
Cernuschi rue	17	75G20-21	168	75I09	49
César Caire av.	8	75G05-06	141	75I03	38
César Franck rue	15	75G15	163	75I07	46
Cesselin rue	11	75G08-09	148	75I01	35
Cévennes rue	15	75G16	163	75I07	46
Chabanais rue	2	75G01-02	135	75I01	35
Chablis rue	12	75G10-11	151	75I04	40
Chabrol cite	10	75G07	144	75I03	38
Chabrol rue	10	75G07	144	75I03	38
Chaffault rue	12	75G10-11	151	75I04	40
Chaillot rue	16	75G18	166	75I08	48
Chaillot sq.	16	75G18	166	75I08	48
Chaise rue	7	75G04	139	* A	38
Chalabre imp.	17	75G20-21	168	75I09	49
Chalet rue	10	75G07	144	75I03	38
Chalets av.	16	75G18	166	75I08	48
Chalgrin rue	16	75G18	166	75I08	48
Chaligny rue IMPAIRS	12	75G10-11	151	75I04	40

* A : Rattachement au pôle adultes 5^e, 6^e et 7^e arrondissements : Secteur 75I09 Sud

Nom de rue	Arr.	Adultes		Enfants	
		Page	Page	Page	Page
Chaligny rue PAIRS	12	75G10-11	151	75104	40
Chalon rue	12	75G10-11	151	75104	40
Chambertin rue	12	75G10-11	151	75104	40
Chambéry rue	15	75G14	163	75107	46
Chambiges rue	8	75G05-06	141	75103	38
Chamfort rue	16	75G17	166	75108	48
Champagne cite	20	75G29	176	75112	52
Champagne terrasse	12	75G10-11	151	75104	40
Champagny rue	7	75G04	139	* A	38
Champ à Loup pass.	18	75G22	170	75110	50
Champaubert av.	15	75G15	163	75107	46
Champ d'entraînement rte	16	75G18	166	75108	48
Champ de l'Alouette rue	13	75G12	154	75105	42
Champ de manoeuvres rte	12	75G10-11	151	75104	40
Champ de Mars rue	7	75G04	139	* A	38
Champfleury rue	7	75G04	139	* A	38
Championnet pass.	18	75G22	170	75110	50
Championnet rue 1-189, PAIRS	18	75G22	170	75110	50
Championnet rue 191-FIN	18	75G23	170	75110	50
Championnet v.	18	75G22	170	75110	50
Champmarie pass.	18	75G22	170	75110	50
Champollion rue	5	75G03	137	75102	37
Champs Elysées arcades	8	75G05-06	141	75103	38
Champs Elysées av.	8	75G05-06	141	75103	38
Champs Elysées port	8	75G05-06	141	75103	38
Champs Elysées Marcel Dassault rondpoint	8	75G05-06	141	75103	38
Chanailleilles rue	7	75G04	139	* A	38
Chancelieradenauer pl.	16	75G18	166	75108	48
Chandon imp.	15	75G16	163	75107	46
Chanez rue	16	75G17	166	75108	48
Chanez v.	16	75G17	166	75108	48
Changarnier rue	12	75G10-11	151	75104	40
Change pt	1	75G01-02	135	75101	35
Change pt	4	75G01-02	135	75101	35
Chanoinesse rue	4	75G01-02	135	75101	35
Chantemesse av.	16	75G18	166	75108	48
Chantier pass.	12	75G10-11	151	75104	40
Chantiers rue	5	75G03	137	75102	37
Chantilly rue	9	75G05-06	141	75103	38
Chantres rue	4	75G01-02	135	75101	35
Chanvin pass.	13	75G12	154	75105	42
Chanzy rue	11	75G08-09	148	75101	35
Chapelle av.	17	75G19	168	75109	49
Chapelle bd IMPAIRS	10	75G07	144	75103	38

Nom de rue	Arr.	Adultes		Enfants	
		Page	Page	Page	Page
Chapelle bd PAIRS	18	75G24	170	75110	50
Chapelle cite	18	75G24	170	75110	50
Chapelle imp.	18	75G24	170	75110	50
Chapelle pl.	18	75G24	170	75110	50
Chapelle rue	18	75G24	170	75110	50
Chapon rue	3	75G01-02	135	75101	35
Chappe rue	18	75G23	170	75110	50
Chaptal cite	9	75G05-06	141	75103	38
Chaptal rue	9	75G05-06	141	75103	38
Chapu rue	16	75G17	166	75108	48
Charbonnel rue	13	75G12	154	75105	42
Charbonnière rue	18	75G24	170	75110	50
Charbonniers pass.	15	75G15	163	75107	46
Charcot rue	13	75G12	154	75105	42
Chardin rue	16	75G18	166	75108	48
Chardon Lagache rue	16	75G17	166	75108	48
Charente q.	19	75G25	173	75111	51
Charenton rue 1-155, 213-FIN, PAIRS	12	75G10-11	151	75104	40
Charenton rue 1-155, 213-FIN, PAIRS	12	75G10-11	151	75104	40
Charenton rue 157-211	12	75G10-11	151	75104	40
Charlemagne pass.	4	75G01-02	135	75101	35
Charlemagne rue	4	75G01-02	135	75101	35
Charles Albert pass.	18	75G22	170	75110	50
Charles Baudelaire rue	12	75G10-11	151	75104	40
Charles Benard v.	12	75G10-11	151	75104	40
Charles Bernard pl.	18	75G22	170	75110	50
Charles Bertheau rue	13	75G12	154	75105	42
Charles Bossut rue	12	75G10-11	151	75104	40
Charles Cros rue	20	75G28	176	75112	52
Charles Dallery pass.	11	75G08-09	148	75101	35
Charles de Foucauld av.	12	75G10-11	151	75104	40
Charles de Gaulle pl.	16	75G18	166	75108	48
Charles de Gaulle pl.	17	75G19	168	75109	49
Charles de Gaullee pl.	8	75G05-06	141	75103	38
Charles de Gaulle pt	12	75G10-11	151	75104	40
Charles de Gaulle pt	13	75G12	154	75105	42
Charles Delescluze rue	11	75G08-09	148	75101	35
Charles Dickens rue	16	75G18	166	75108	48
Charles Dickens sq.	16	75G18	166	75108	48
Charles Divry rue	14	75G13	157	75106	44
Charles Dullin pl.	18	75G23	170	75110	50
Charles Etrobert rue	20	75G29	176	75112	52
Charles Fillion pl.	17	75G20-21	168	75109	49
Charles Floquet av.	7	75G04	139	* A	38
Charles Fourier rue	13	75G12	154	75105	42

Nom de rue	Arr.	Adultes		Enfants	
		Page	Page	Page	Page
Charles Francois Dupuis rue	3	75G01-02	135	75I01	35
Charles Friedel rue	20	75G28	176	75I12	52
Charles Garnier pl.	9	75G05-06	141	75I03	38
Charles Gerhardt rue	17	75G20-21	168	75I09	49
Charles Girault av.	8	75G05-06	141	75I03	38
Charles Godon cite	9	75G05-06	141	75I03	38
Charles Hermite rue	18	75G24	170	75I10	50
Charles Lamoureux rue	16	75G18	166	75I08	48
Charles Laurent sq.	15	75G15	163	75I07	46
Charles Lauth rue	18	75G24	170	75I10	50
Charles Lecocq rue	15	75G16	163	75I07	46
Charles Legoffic rue	14	75G13	157	75I06	44
Charles Leroy rue	13	75G12	154	75I05	42
Charles Luizet rue	11	75G08-09	148	75I01	35
Charles Marie Widor rue	16	75G17	166	75I08	48
Charles Michels pl. 2	15	75G16	163	75I07	46
Charles Michels pl. 3-11	15	75G15	163	75I07	46
Charles Monselet rue	19	75G26	173	75I11	51
Charles Moureu rue	13	75G12	154	75I05	42
Charles Nicolle rue	12	75G10-11	151	75I04	40
Charles Nodier rue	18	75G23	170	75I10	50
Charles Petit imp.	11	75G08-09	148	75I01	35
Charles Renouvrier rue	20	75G27	176	75I12	52
Charles Rislser av.	7	75G04	139	* A	38
Charles Robin rue	10	75G07	144	75I03	38
Charles Tellier rue	16	75G17	166	75I08	48
Charles Toumemire rue	17	75G19	168	75I09	49
Charles V rue	4	75G01-02	135	75I01	35
Charles Vallin pl.	15	75G14	163	75I07	46
Charles Weiss rue	15	75G14	163	75I07	46
Charlot rue	3	75G01-02	135	75I01	35
Charlotte Perriand al.	7	75G04	139	* A	38
Charmilles v.	15	75G14	163	75I07	46
Charolais pass.	12	75G10-11	151	75I04	40
Charolais rue	12	75G10-11	151	75I04	40
Charonne bd 2-148	20	75G29	176	75I12	52
Charonne bd 150-FIN	20	75G27	176	75I12	52
Charonne bd IMPAIRS	11	75G08-09	148	75I01	35
Charonne rue 1-111, 2-106	11	75G08-09	148	75I01	35
Charonne rue 113-FIN, 108-FIN	11	75G08-09	148	75I01	35
Charras rue	9	75G05-06	141	75I03	38
Charrière rue	11	75G08-09	148	75I01	35

Nom de rue	Arr.	Adultes		Enfants	
		Page	Page	Page	Page
Chartière imp.	5	75G03	137	75I02	37
Chartes gal.	1	75G01-02	135	75I01	35
Chartres peristyle de	1	75G01-02	135	75I01	35
Chartres rue	18	75G24	170	75I10	50
Chartreux rue	6	75G03	137	75I02	37
Chassai Gnegoyon pl.	8	75G05-06	141	75I03	38
Chasseloup Laubat rue	15	75G15	163	75I07	46
Chasseurs av.	17	75G20-21	168	75I09	49
Château rue	14	75G13	157	75I06	44
Chateaubriand rue	8	75G05-06	141	75I03	38
Château d'eau rue	10	75G07	144	75I03	38
Château des rentiers rue	13	75G12	154	75I05	42
Châteaudun rue	9	75G05-06	141	75I03	38
Château Landon rue	10	75G07	144	75I03	38
Château Ouvrier al.	14	75G13	157	75I06	44
Château Rouge pl.	18	75G23	170	75I10	50
Chatelet pass.	17	75G20-21	168	75I09	49
Châtelet pl.	1	75G01-02	135	75I01	35
Châtelet pl.	4	75G01-02	135	75I01	35
Châtillon rue	14	75G13	157	75I06	44
Châtillon sq.	14	75G13	157	75I06	44
Chat qui pêche rue	5	75G03	137	75I02	37
Chauchat rue	9	75G05-06	141	75I03	38
Chaudron rue	10	75G07	144	75I03	38
Chaufourniers rue	19	75G26	173	75I11	51
Chaumont rue	19	75G25	173	75I11	51
Chauré sq.	20	75G28	176	75I12	52
Chaussée d'Antin rue	9	75G05-06	141	75I03	38
Chaussin pass.	12	75G10-11	151	75I04	40
Chausson imp.	10	75G07	144	75I03	38
Chauveau Lagarde rue	8	75G05-06	141	75I03	38
Chauvelot rue	15	75G14	163	75I07	46
Chavarche Missakian pl.	9	75G05-06	141	75I03	38
Chazelles rue	17	75G19	168	75I09	49
Chef d'escadron de Guillebon al.	14	75G13	157	75I06	44
Chef d'escadron de Guillebon al.	15	75G14	163	75I07	46
Chemin de fer rue	19	75G25	173	75I11	51
Cheminets rue	19	75G26	173	75I11	51
Chemin vert pass.	11	75G08-09	148	75I01	35
Chemin vert rue 1-71, 2-74	11	75G08-09	148	75I01	35
Chemin vert rue	11	75G08-09	148	75I01	35
Chênes rte	12	75G10-11	151	75I04	40
Chêne Vert c.	12	75G10-11	151	75I04	40
Chenier rue	2	75G01-02	135	75I01	35
Cher rue	20	75G27	176	75I12	52
Cherbourg rue	15	75G14	163	75I07	46
Cherche Midi rue 1-121, 2-130	6	75G03	137	75I02	37

* A : Rattachement au pôle adultes 5^e, 6^e et 7^e arrondissements : Secteur 75I09 Sud

Nom de rue	Arr.	Adultes		Enfants	
		Page	Page	Page	Page
Cherche Midi rue 123-FIN, 132-FIN	15	75G14	163	75I07	46
Chéreau rue	13	75G12	154	75I05	42
Chernoviz rue	16	75G18	166	75I08	48
Chéroy rue	17	75G20-21	168	75I09	49
Chérubini rue	2	75G01-02	135	75I01	35
Cheval Blanc pass.	11	75G08-09	148	75I01	35
Chevaleret rue	13	75G12	154	75I05	42
Chevalier de la Barre rue	18	75G23	170	75I10	50
Chevalier de Saint-George rue IMPAIRS	8	75G05-06	141	75I03	38
Chevalier de Saint-George rue PAIRS	1	75G01-02	135	75I01	35
Chevaliers imp.	20	75G28	176	75I12	52
Chevert rue	7	75G04	139	* A	38
Cheverus rue	9	75G05-06	141	75I03	38
Chevet rue	11	75G08-09	148	75I01	35
Chevreur rue	11	75G08-09	148	75I01	35
Chevreuse rue	6	75G03	137	75I02	37
Cheysson v.	16	75G17	166	75I08	48
Chine rue 1-3, 2-2BIS	20	75G27	176	75I12	52
Chine rue 5-FIN, 4-FIN	20	75G28	176	75I12	52
Choderlos de Laclos rue	13	75G12	154	75I05	42
Choiseul pass.	2	75G01-02	135	75I01	35
Choiseul rue	2	75G01-02	135	75I01	35
Choisy av.	13	75G12	154	75I05	42
Chomel rue	7	75G04	139	* A	38
Chopin pl.	16	75G18	166	75I08	48
Choron rue	9	75G05-06	141	75I03	38
Chrétien de Troyes rue	12	75G10-11	151	75I04	40
Christian Dewet rue	12	75G10-11	151	75I04	40
Christiani rue	18	75G23	170	75I10	50
Christine rue	6	75G03	137	75I02	37
Christine de Pisan rue	17	75G20-21	168	75I09	49
Christophe Colomb rue	8	75G05-06	141	75I03	38
Cice rue	6	75G03	137	75I02	37
Cimarosa rue	16	75G18	166	75I08	48
Cimetière chem.	12	75G10-11	151	75I04	40
Cimetière des Batignolles av.	17	75G20-21	168	75I09	49
Cimetière Saint-Benoist rue	5	75G03	137	75I02	37
Cinéma rue	1	75G01-02	135	75I01	35
Cino Del Duca rue	17	75G19	168	75I09	49
Cinq Diamants rue	13	75G12	154	75I05	42
Cinq martyrs du lycée Buffon pl.14		75G13	157	75I06	44
Cinq martyrs du lycée Buffon pl.15		75G14	163	75I07	46
Circulaire rte	12	75G10-11	151	75I04	40
Cirque rue	8	75G05-06	141	75I03	38

Nom de rue	Arr.	Adultes		Enfants	
		Page	Page	Page	Page
Ciseaux rue	6	75G03	137	75I02	37
Cité rue	4	75G01-02	135	75I01	35
Citeaux rue	12	75G10-11	151	75I04	40
Cité universitaire rue	14	75G13	157	75I06	44
Civiale rue	10	75G07	144	75I03	38
Civry rue	16	75G17	166	75I08	48
Clairaut rue 1-19, 2-22	17	75G20-21	168	75I09	49
Clairaut rue 21-FIN, 24-FIN	17	75G20-21	168	75I09	49
Clapeyron rue	8	75G05-06	141	75I03	38
Claude Bernard rue	5	75G03	137	75I02	37
Claude Chahu rue	16	75G18	166	75I08	48
Claude Charpentier sq.	18	75G23	170	75I10	50
Claude Debussy rue	17	75G19	168	75I09	49
Claude Debussy sq.	17	75G20-21	168	75I09	49
Claude Decaen rue	12	75G10-11	151	75I04	40
Claude Farrère rue	16	75G17	166	75I08	48
Claude Francois pl.	16	75G17	166	75I08	48
Claude Garamond rue	14	75G13	157	75I06	44
Claude Garamond rue	15	75G14	163	75I07	46
Claude Levi Strauss prom.	13	75G12	154	75I05	42
Claude Lorrain rue	16	75G17	166	75I08	48
Claude Lorrain v.	16	75G17	166	75I08	48
Claude Monet v.	19	75G26	173	75I11	51
Claude Pouillet rue	17	75G20-21	168	75I09	49
Claude Regaud av.	13	75G12	154	75I05	42
Claude Terrasse rue	16	75G17	166	75I08	48
Claude Tillier rue	12	75G10-11	151	75I04	40
Claude Vellefaux av.	10	75G07	144	75I03	38
Clauzel rue	9	75G05-06	141	75I03	38
Clavel rue	19	75G26	173	75I11	51
Clef rue	5	75G03	137	75I02	37
Clemenceau pl.	8	75G05-06	141	75I03	38
Clémence Royer rue	1	75G01-02	135	75I01	35
Clément rue	6	75G03	137	75I02	37
Clément Ader pl. IMPAIRS	16	75G17	166	75I08	48
Clément Ader pl. PAIRS	16	75G18	166	75I08	48
Clément Marot rue	8	75G05-06	141	75I03	38
Clement Myionnet rue	15	75G16	163	75I07	46
Cler rue	7	75G04	139	* A	38
Cléry pass.	2	75G01-02	135	75I01	35
Cléry rue	2	75G01-02	135	75I01	35
Clichy av. 1-73	17	75G20-21	168	75I09	49
Clichy av. 2-64	18	75G23	170	75I10	50

Nom de rue	Arr.	Adultes	Page	Enfants	Page
Clichy av. 75-FIN, 66-FIN	17	75G20-21	168	75I09	49
Clichy bd IMPAIRS	9	75G05-06	141	75I03	38
Clichy bd PAIRS	18	75G23	170	75I10	50
Clichy pass.	18	75G23	170	75I10	50
Clichy pl. 1, 2-10BIS	9	75G05-06	141	75I03	38
Clichy pl. 3	8	75G05-06	141	75I03	38
Clichy pl. 12-16	18	75G23	170	75I10	50
Clichy pl. 5-11	17	75G20-21	168	75I09	49
Clichy rue	9	75G05-06	141	75I03	38
Clignancourt rue 1-107, 2-100	18	75G23	170	75I10	50
Clignancourt rue 109-FIN, 102-FIN	18	75G22	170	75I10	50
Clignancourt sq.	18	75G22	170	75I10	50
Clisson imp.	13	75G12	154	75I05	42
Clisson rue	13	75G12	154	75I05	42
Cloche rue	20	75G27	176	75I12	52
Cloche Perce rue	4	75G01-02	135	75I01	35
Clodion rue	15	75G15	163	75I07	46
Cloître Notre Dame rue	4	75G01-02	135	75I01	35
Cloître Saint-Merri rue	4	75G01-02	135	75I01	35
Clos rue	20	75G29	176	75I12	52
Clos Bruneau pass.	5	75G03	137	75I02	37
Clos Feuquières rue	15	75G16	163	75I07	46
Clotaire rue	5	75G03	137	75I02	37
Clotilde rue	5	75G03	137	75I02	37
Clotilde de Vaux rue	11	75G08-09	148	75I01	35
Clôture rue	19	75G25	173	75I11	51
Clouet rue	15	75G15	163	75I07	46
Clovis rue	5	75G03	137	75I02	37
Clovis Hugues rue	19	75G25	173	75I11	51
Cloÿs imp.	18	75G23	170	75I10	50
Cloÿs pass.	18	75G23	170	75I10	50
Cloÿs rue	18	75G23	170	75I10	50
Cluny rue	5	75G03	137	75I02	37
Cochin rue	5	75G03	137	75I02	37
Coëtlogon rue	6	75G03	137	75I02	37
Cœur de Vey v.	14	75G13	157	75I06	44
Cognacq Jay rue	7	75G04	139	* A	38
Colbert gal.	2	75G01-02	135	75I01	35
Colbert pass.	2	75G01-02	135	75I01	35
Colbert rue	2	75G01-02	135	75I01	35

Nom de rue	Arr.	Adultes	Page	Enfants	Page
Colette pl.	1	75G01-02	135	75I01	35
Colettemagny rue	19	75G25	173	75I11	51
Colisée rue	8	75G05-06	141	75I03	38
Collégiale rue	5	75G03	137	75I02	37
Collet v.	14	75G13	157	75I06	44
Collette rue	17	75G20-21	168	75I09	49
Collin pass.	9	75G05-06	141	75I03	38
Colmar rue	19	75G25	173	75I11	51
Colombe rue	4	75G01-02	135	75I01	35
Colombie pl.	16	75G18	166	75I08	48
Colonel Bonnet av.	16	75G18	166	75I08	48
Colonel Bourgoïn pl. 1-3, 2-10	12	75G10-11	151	75I04	40
Colonel Bourgoïn pl. 5-7	12	75G10-11	151	75I04	40
Colonel Colonna d'Ornano rue	15	75G15	163	75I07	46
Colonel Combes rue	7	75G04	139	* A	38
Colonel Dominé rue	13	75G12	154	75I05	42
Colonel Driant rue	1	75G01-02	135	75I01	35
Colonel Fabien pl. IMPAIRS	10	75G07	144	75I03	38
Colonel Fabien pl. PAIRS	19	75G26	173	75I11	51
Colonel Henri Rol Tanguy av.	14	75G13	157	75I06	44
Colonel Manhes rue	17	75G20-21	168	75I09	49
Colonel Moll rue	17	75G19	168	75I09	49
Colonel Monteil rue	14	75G13	157	75I06	44
Colonel Oudot rue	12	75G10-11	151	75I04	40
Colonel Pierre Avia rue	15	75G16	163	75I07	46
Colonel Rozanoff rue	12	75G10-11	151	75I04	40
Colonels Renard rue	17	75G19	168	75I09	49
Colonie rue	13	75G12	154	75I05	42
Colennes rue	2	75G01-02	135	75I01	35
Colonnes de Trône rue	12	75G10-11	151	75I04	40
Combattants en Afrique du Nord pl.	12	75G10-11	151	75I04	40
Comète rue	7	75G04	139	* A	38
Commaille rue	7	75G04	139	* A	38
Commandant Charles Martel pass.	17	75G20-21	168	75I09	49
Commandant Guilbaud rue	16	75G17	166	75I08	48
Commandant l'Herminier rue	20	75G29	176	75I12	52
Commandant Lamy rue	11	75G08-09	148	75I01	35
Commandant Léandri rue	15	75G16	163	75I07	46
Commandant Jacques Blasquez terrasse 2-10	11	75G08-09	148	75I01	35
Commandant Marchand rue	16	75G18	166	75I08	48
Commandant Mortenol rue	10	75G07	144	75I03	38
Commandant Raynal al.	15	75G16	163	75I07	46
Commandant René Mouchotte rue IMPAIRS	14	75G13	157	75I06	44

Nom de rue	Arr.	Adultes		Enfants	
		Page	Page	Page	Page
Commandant René Mouchotte rue PAIRS	15	75G14	163	75107	46
Commandant Rivière rue	8	75G05-06	141	75103	38
Commandant Schloesing rue	16	75G18	166	75108	48
Commanderie bd	19	75G25	173	75111	51
Commandeur rue	14	75G13	157	75106	44
Commerce imp.	15	75G15	163	75107	46
Commerce pl.	15	75G15	163	75107	46
Commerce rue	15	75G15	163	75107	46
Commerce Saint-André c.	6	75G03	137	75102	37
Commerce Saint-Martin pass.	3	75G01-02	135	75101	35
Commines rue	3	75G01-02	135	75101	35
Compans rue	19	75G26	173	75111	51
Compiègne rue	10	75G07	144	75103	38
Compoin v.	17	75G20-21	168	75109	49
Comtat Venaissin pl.	15	75G16	163	75107	46
Comtesse de Ségur al.	8	75G05-06	141	75103	38
Concorde pl.	8	75G05-06	141	75103	38
Concorde port	8	75G05-06	141	75103	38
Concorde pt	7	75G04	139	* A	38
Concorde pt	8	75G05-06	141	75103	38
Condé rue	6	75G03	137	75102	37
Condillac rue	11	75G08-09	148	75101	35
Condorcet cite	9	75G05-06	141	75103	38
Condorcet rue	9	75G05-06	141	75103	38
Conference port	8	75G05-06	141	75103	38
Confiance imp.	20	75G29	176	75112	52
Congo rue	12	75G10-11	151	75104	40
Conseiller Collignon rue	16	75G18	166	75108	48
Conservation carr.	12	75G10-11	151	75104	40
Conservation carr.	12	75G10-11	151	75104	40
Conservatoire rue	9	75G05-06	141	75103	38
Constance rue	18	75G23	170	75110	50
Constant Berthaut rue	20	75G28	176	75112	52
Constant Coquelin av.	7	75G04	139	* A	38
Constantin Brancusi pl.	14	75G13	157	75106	44
Constantine rue	7	75G04	139	* A	38
Constantinople rue	8	75G05-06	141	75103	38
Constantin Pecqueur pl.	18	75G23	170	75110	50
Conté rue	3	75G01-02	135	75101	35
Conti imp.	6	75G03	137	75102	37
Conti q.	6	75G03	137	75102	37
Contrescarpe pl.	5	75G03	137	75102	37
Convention rue 1-151, 2-196	15	75G16	163	75107	46
Convention rue 153-FIN, 198-FIN	15	75G14	163	75107	46
Conventionnel Chiappe rue	13	75G12	154	75105	42
Copenhague rue	8	75G05-06	141	75103	38

Nom de rue	Arr.	Adultes		Enfants	
		Page	Page	Page	Page
Copernic rue	16	75G18	166	75108	48
Copernic v.	16	75G18	166	75108	48
Copreaux rue	15	75G14	163	75107	46
Coq av.	9	75G05-06	141	75103	38
Coq c.	11	75G08-09	148	75101	35
Coq Héron rue	1	75G01-02	135	75101	35
Coquillière rue	1	75G01-02	135	75101	35
Corbera av.	12	75G10-11	151	75104	40
Corbineaue rue	12	75G10-11	151	75104	40
Corbon rue	15	75G14	163	75107	46
Cordelières rue	13	75G12	154	75105	42
Corderie rue	3	75G01-02	135	75101	35
Cordon Boussard imp.	20	75G27	176	75112	52
Corentin Cariou av.	19	75G25	173	75111	51
Coriolis rue	12	75G10-11	151	75104	40
Corneille imp.	16	75G17	166	75108	48
Corneille rue	6	75G03	137	75102	37
Corot rue	16	75G17	166	75108	48
Corrèze rue	19	75G26	173	75111	51
Corse q.	4	75G01-02	135	75101	35
Cortambert rue	16	75G18	166	75108	48
Cortot rue	18	75G23	170	75110	50
Corvetto rue	8	75G05-06	141	75103	38
Corvisart rue	13	75G12	154	75105	42
Cossonnerie rue	1	75G01-02	135	75101	35
Costa Rica pl.	16	75G18	166	75108	48
Cotentin rue	15	75G14	163	75107	46
Cothenet rue	16	75G18	166	75108	48
Cottages rue	18	75G23	170	75110	50
Cotte rue	12	75G10-11	151	75104	40
Cottin pass.	18	75G23	170	75110	50
Couche rue	14	75G13	157	75106	44
Coulmiers rue	14	75G13	157	75106	44
Courat rue	20	75G29	176	75112	52
Courcelles bd IMPAIRS	8	75G05-06	141	75103	38
Courcelles bd PAIRS	17	75G19	168	75109	49
Courcelles rue 1-77, 2-94	8	75G05-06	141	75103	38
Courcelles rue 171-193, 188-FIN	17	75G20-21	168	75109	49
Courcelles rue 79-169, 195-FIN, 96-186	17	75G19	168	75109	49
Cour d'honneur gal.	1	75G01-02	135	75101	35
Cour des Fontaines pass.	1	75G01-02	135	75101	35
Cour des Noues Rue	20	75G27	176	75112	52
Cournot Rue	15	75G16	163	75107	46
Couronnes Rue	20	75G27	176	75112	52

Nom de rue	Arr.	Adultes		Enfants	
		Page	Page	Page	Page
Courtalon Rue	1	75G01-02	135	75I01	35
Courteline Av.	12	75G10-11	151	75I04	40
Courtois Pass.	11	75G08-09	148	75I01	35
Courty Rue	7	75G04	139	* A	38
Coustou rue	18	75G23	170	75I10	50
Coutellerie rue	4	75G01-02	135	75I01	35
Coutures Saint-Gervais rue	3	75G01-02	135	75I01	35
Couvent cite	11	75G08-09	148	75I01	35
Coypel rue	13	75G12	154	75I05	42
Coysevox rue	18	75G23	170	75I10	50
Crayons pass.	13	75G12	154	75I05	42
Crébillon rue	6	75G03	137	75I02	37
Crèche rue	17	75G20-21	168	75I09	49
Crédit Lyonnais imp.	13	75G12	154	75I05	42
Crémieux rue	12	75G10-11	151	75I04	40
Crespin du Gast rue	11	75G08-09	148	75I01	35
Cretet rue	9	75G05-06	141	75I03	38
Crevaux rue	16	75G18	166	75I08	48
Crillon rue	4	75G01-02	135	75I01	35
Crimée pass.	19	75G25	173	75I11	51
Crimée rue 1-77, 2-88	19	75G26	173	75I11	51
Crimée rue 79-FIN, 90-FIN	19	75G25	173	75I11	51
Crins imp.	20	75G29	176	75I12	52
Cristino Garcia rue	20	75G29	176	75I12	52
Crocé Spinelli rue	14	75G13	157	75I06	44
Croisic sq.	15	75G14	163	75I07	46
Croissant rue	2	75G01-02	135	75I01	35
Croix Catalan carr.	16	75G18	166	75I08	48
Croix Catalan chem.	16	75G18	166	75I08	48
Croix des Petits Champs rue	1	75G01-02	135	75I01	35
Croix Faubin rue	11	75G08-09	148	75I01	35
Croix Jarry rue	13	75G12	154	75I05	42
Croix Moreau rue	18	75G24	170	75I10	50
Croix Nivert rue	15	75G16	163	75I07	46
Croix Nivert v.	15	75G15	163	75I07	46
Croix Rouge rte	12	75G10-11	151	75I04	40
Croix Rouge rte	12	75G10-11	151	75I04	40
Croix Saint-Simon rue	20	75G29	176	75I12	52
Cronstadt rue	15	75G14	163	75I07	46
Cronstadt v.	19	75G26	173	75I11	51
Croulebarbe rue	13	75G12	154	75I05	42
Crozatier imp.	12	75G10-11	151	75I04	40
Crozatier rue	12	75G10-11	151	75I04	40
Crussol cite	11	75G08-09	148	75I01	35
Crussol rue	11	75G08-09	148	75I01	35
Cugnot rue	18	75G24	170	75I10	50
Cujas rue	5	75G03	137	75I02	37

Nom de rue	Arr.	Adultes		Enfants	
		Page	Page	Page	Page
Cunin Gridaine rue	3	75G01-02	135	75I01	35
Cure imp.	18	75G24	170	75I10	50
Cure rue	16	75G17	166	75I08	48
Curial rue	19	75G25	173	75I11	51
Curial v.	19	75G25	173	75I11	51
Curnonsky rue	17	75G20-21	168	75I09	49
Custine rue	18	75G23	170	75I10	50
Cuvier rue	5	75G03	137	75I02	37
Cygne rue	1	75G01-02	135	75I01	35
Cygnés al.	15	75G15	163	75I07	46
Cyrano de Bergerac rue	18	75G23	170	75I10	50

D

Dagorno pass.	20	75G29	176	75I12	52
Dagorno rue	12	75G10-11	151	75I04	40
Daguerre rue	14	75G13	157	75I06	44
Dahomey rue	11	75G08-09	148	75I01	35
Dalayrac rue	2	75G01-02	135	75I01	35
Dalida pl.	18	75G23	170	75I10	50
Dalloz rue	13	75G12	154	75I05	42
Dalou rue	15	75G14	163	75I07	46
Dame Blanche rte	12	75G10-11	151	75I04	40
Dames al.	16	75G18	166	75I08	48
Dames rue	17	75G20-21	168	75I09	49
Dames rte	12	75G10-11	151	75I04	40
Damesme imp.	13	75G12	154	75I05	42
Damesme rue	13	75G12	154	75I05	42
Damiette rue	2	75G01-02	135	75I01	35
Damoye c.	11	75G08-09	148	75I01	35
Dampierre rue	19	75G25	173	75I11	51
Damrémont rue 1-83, 2-102	18	75G23	170	75I10	50
Damrémont rue 85-FIN, 104-FIN	18	75G22	170	75I10	50
Damrémont v.	18	75G22	170	75I10	50
Dancourt rue	18	75G23	170	75I10	50
Dancourt v.	18	75G23	170	75I10	50
Dangeau rue	16	75G17	166	75I08	48
Danielle Casanova rue IMPAIRS	1	75G01-02	135	75I01	35
Danielle Casanova rue PAIRS	2	75G01-02	135	75I01	35
Danielle Mitterrand sq.	5	75G03	137	75I02	37
Daniel Lesueur av.	7	75G04	139	* A	38
Daniel Stern rue	15	75G15	163	75I07	46
Dante rue	5	75G03	137	75I02	37
Danton rue	6	75G03	137	75I02	37
Dantzig pass.	15	75G14	163	75I07	46
Dantzig rue	15	75G14	163	75I07	46

Nom de rue	Arr.	Adultes		Enfants	
		Page	Page	Page	Page
Danube h.	19	75G26	173	75I11	51
Danube v.	19	75G26	173	75I11	51
Danville rue	14	75G13	157	75I06	44
Dany imp.	8	75G05-06	141	75I03	38
Darboy rue	11	75G08-09	148	75I01	35
Darctet rue	17	75G20-21	168	75I09	49
Darcy rue	20	75G28	176	75I12	52
Dardanelles rue	17	75G19	168	75I09	49
Dareau pass.	14	75G13	157	75I06	44
Dareau rue	14	75G13	157	75I06	44
Darius Milhaud al.	19	75G25	173	75I11	51
Darmesteter rue	13	75G12	154	75I05	42
Darnomaffini pl.	11	75G08-09	148	75I01	35
Daru rue	8	75G05-06	141	75I03	38
Darwin rue	18	75G23	170	75I10	50
Daubenton rue	5	75G03	137	75I02	37
Daubigny rue	17	75G20-21	168	75I09	49
Daumesnil av. 1-133, 2-128, 174BIS-252	12	75G10-11	151	75I04	40
Daumesnil av. 135-FIN, 130-174, 254-FIN	12	75G10-11	151	75I04	40
Daumesnil v.	12	75G10-11	151	75I04	40
Daumier rue	16	75G17	166	75I08	48
Daunay imp.	11	75G08-09	148	75I01	35
Daunay pass.	18	75G22	170	75I10	50
Daunou rue	2	75G01-02	135	75I01	35
Dauphine pass.	6	75G03	137	75I02	37
Dauphine pl.	1	75G01-02	135	75I01	35
Dauphine rue	6	75G03	137	75I02	37
Dauphine rte	12	75G10-11	151	75I04	40
Dauphine rte	12	75G10-11	151	75I04	40
Dautancourt rue	17	75G20-21	168	75I09	49
Daval rue	11	75G08-09	148	75I01	35
David d'Angers rue	19	75G26	173	75I11	51
David Weill av.	14	75G13	157	75I06	44
Daviel rue	13	75G12	154	75I05	42
Daviel v.	13	75G12	154	75I05	42
Davioud rue	16	75G18	166	75I08	48
Davout bd	20	75G29	176	75I12	52
Davy rue	17	75G20-21	168	75I09	49
Débarcadère rue	17	75G19	168	75I09	49
Debelleye rue	3	75G01-02	135	75I01	35
Debergue cite	12	75G10-11	151	75I04	40
Debidour av.	19	75G26	173	75I11	51
Debille c.	11	75G08-09	148	75I01	35
Debilly passerelle	16	75G18	166	75I08	48
Debilly passerelle	7	75G04	139	* A	38
Debilly port	16	75G18	166	75I08	48
Debrousse rue	16	75G18	166	75I08	48

Nom de rue	Arr.	Adultes		Enfants	
		Page	Page	Page	Page
Decamps rue	16	75G18	166	75I08	48
Déchargeurs rue	1	75G01-02	135	75I01	35
Decrès rue	14	75G13	157	75I06	44
Défense imp.	18	75G23	170	75I10	50
Defrance av.	13	75G12	154	75I05	42
Degas rue	16	75G17	166	75I08	48
Degrés rue	2	75G01-02	135	75I01	35
Deguerry rue	11	75G08-09	148	75I01	35
Dejean rue	18	75G23	170	75I10	50
Delaître rue	20	75G27	176	75I12	52
Delambre rue	14	75G13	157	75I06	44
Delambre sq.	14	75G13	157	75I06	44
Delanos pass.	10	75G07	144	75I03	38
Delaunay imp.	11	75G08-09	148	75I01	35
Delbet rue	14	75G13	157	75I06	44
Delcassé av.	8	75G05-06	141	75I03	38
Delecourt av.	15	75G15	163	75I07	46
Délépine c.	11	75G08-09	148	75I01	35
Délépine imp.	11	75G08-09	148	75I01	35
Delessert bd	16	75G18	166	75I08	48
Delessert pass.	10	75G07	144	75I03	38
Delesseux rue	19	75G25	173	75I11	51
Deligny imp.	17	75G20-21	168	75I09	49
Deloder v.	13	75G12	154	75I05	42
Delouvain rue	19	75G26	173	75I11	51
Delphine Seyrig rue	19	75G26	173	75I11	51
Delta rue	9	75G05-06	141	75I03	38
Demarquay rue	10	75G07	144	75I03	38
Demi Lune rte	12	75G10-11	151	75I04	40
Denain bd	10	75G07	144	75I03	38
Denfert Rochereau av.	14	75G13	157	75I06	44
Denfert Rochereau pl.	14	75G13	157	75I06	44
Denis Poisson rue	17	75G19	168	75I09	49
Dénoyez rue	20	75G27	176	75I12	52
Denys Cochin pl.	7	75G04	139	* A	38
Déodat de Séverac rue	17	75G20-21	168	75I09	49
Depaquit pass.	18	75G23	170	75I10	50
Deparcieux rue	14	75G13	157	75I06	44
Départ rue IMPAIRS	14	75G13	157	75I06	44
Départ rue PAIRS	15	75G14	163	75I07	46
Département rue 1-21, 2-18	19	75G25	173	75I11	51
Département rue 23-FIN, 20-FIN	18	75G24	170	75I10	50
Des Renaudes rue	17	75G19	168	75I09	49
Desaix rue	15	75G15	163	75I07	46
Desaix sq.	15	75G15	163	75I07	46

Nom de rue	Arr.	Adultes		Enfants	
		Page	Page	Page	Page
Desargues rue	11	75G08-09	148	75I01	35
Désaugiers rue	16	75G17	166	75I08	48
Desbordes Valmore rue	16	75G18	166	75I08	48
Descartes rue	5	75G03	137	75I02	37
Descombes rue	17	75G19	168	75I09	49
Descos rue	12	75G10-11	151	75I04	40
Desgenettes rue	7	75G04	139	* A	38
Desgrais pass.	19	75G25	173	75I11	51
Deshayes v.	14	75G13	157	75I06	44
Désir pass.	10	75G07	144	75I03	38
Désirée rue	20	75G27	176	75I12	52
Desire Ruggieri rue	18	75G22	170	75I10	50
Desnouettes rue	15	75G16	163	75I07	46
Desnouettes sq.	15	75G16	163	75I07	46
Despréaux av.	16	75G17	166	75I08	48
Desprez rue	14	75G13	157	75I06	44
Dessous des Berges rue	13	75G12	154	75I05	42
Deux Anges imp.	6	75G03	137	75I02	37
Deux Avenues rue	13	75G12	154	75I05	42
Deux Boules rue	1	75G01-02	135	75I01	35
Deux Cousins imp.	17	75G19	168	75I09	49
Deux Ecus pl.	1	75G01-02	135	75I01	35
Deux Gares rue	10	75G07	144	75I03	38
Deuxième d.-B. al.	15	75G14	163	75I07	46
Deux Néthes imp.	18	75G23	170	75I10	50
Deux Pavillons pass.	1	75G01-02	135	75I01	35
Deux Ponts rue	4	75G01-02	135	75I01	35
Deux Portes pass.	20	75G29	176	75I12	52
Deux Soeurs pass.	9	75G05-06	141	75I03	38
Devéria rue	20	75G28	176	75I12	52
Dhuis rue	20	75G28	176	75I12	52
Diaghilev pl.	9	75G05-06	141	75I03	38
Diane de Poitiers al.	19	75G26	173	75I11	51
Diapason sq.	19	75G25	173	75I11	51
Diard rue	18	75G23	170	75I10	50
Diderot bd 1-55, 2-86	12	75G10-11	151	75I04	40
Diderot bd 57-FIN, 88-FIN	12	75G10-11	151	75I04	40
Didot rue	14	75G13	157	75I06	44
Dietz Monnin v.	16	75G17	166	75I08	48
Dieu pass.	20	75G29	176	75I12	52
Dieu rue	10	75G07	144	75I03	38
Dieudonné Costes rue	13	75G12	154	75I05	42
Dieulafoy rue	13	75G12	154	75I05	42
Dijon rue	12	75G10-11	151	75I04	40
Disque rue	13	75G12	154	75I05	42
Dix-huit juin 1940 pl.	15	75G14	163	75I07	46
Dix-huit juin 1940 pl.	6	75G03	137	75I02	37

Nom de rue	Arr.	Adultes		Enfants	
		Page	Page	Page	Page
Dixmude bd	17	75G19	168	75I09	49
Django Reinhart pl.	18	75G22	170	75I10	50
Dobropol rue	17	75G19	168	75I09	49
Docteur Alfred Fournier pl.	10	75G07	144	75I03	38
Docteur Antoine Béclère pl.	12	75G10-11	151	75I04	40
Docteur Arnold Netter av.	12	75G10-11	151	75I04	40
Docteur Babinski rue	18	75G22	170	75I10	50
Docteur Blanche rue	16	75G17	166	75I08	48
Docteur Blanche sq.	16	75G17	166	75I08	48
Docteur Bourneville rue	13	75G12	154	75I05	42
Docteur Brouardel av.	7	75G04	139	* A	38
Docteur Charles Richet rue	13	75G12	154	75I05	42
Docteur Félix Lobligeois pl.	17	75G20-21	168	75I09	49
Docteur Finlay rue	15	75G15	163	75I07	46
Docteur Germain Sée rue	16	75G18	166	75I08	48
Docteur Gley av.	20	75G28	176	75I12	52
Docteur Goujun rue	12	75G10-11	151	75I04	40
Docteur Hayem pl. IMPAIRS	16	75G17	166	75I08	48
Docteur Hayem pl. PAIRS	16	75G18	166	75I08	48
Docteur Heulin rue	17	75G20-21	168	75I09	49
Docteur Jacquemaire Clemenceau rue	15	75G15	163	75I07	46
Docteur Jacques Bertillon imp.	8	75G05-06	141	75I03	38
Docteur Labbé rue	20	75G28	176	75I12	52
Docteur Lamaze rue	19	75G25	173	75I11	51
Docteur Lancereaux rue	8	75G05-06	141	75I03	38
Docteur Landouzy rue	13	75G12	154	75I05	42
Docteur Lannelongue av.	14	75G13	157	75I06	44
Docteur Laurent rue	13	75G12	154	75I05	42
Docteur Lecène rue	13	75G12	154	75I05	42
Docteur Leray rue	13	75G12	154	75I05	42
Docteur Lucas Championnière rue	13	75G12	154	75I05	42
Docteur Magnan rue	13	75G12	154	75I05	42
Docteur Navarre pl.	13	75G12	154	75I05	42
Docteur Paquelin rue	20	75G28	176	75I12	52
Docteur Paul Brousse rue	17	75G20-21	168	75I09	49
Docteur Paul Michaux pl.	16	75G17	166	75I08	48
Docteur Potain rue	19	75G26	173	75I11	51
Docteur Roux rue	15	75G14	163	75I07	46
Docteurs Déjérine rue	20	75G29	176	75I12	52
Docteur Tuffier rue	13	75G12	154	75I05	42
Docteur Victor Hutinel rue	13	75G12	154	75I05	42
Docteur Yersin pl.	13	75G12	154	75I05	42
Dode de la Brunerie av.	16	75G17	166	75I08	48
Doisy pass.	17	75G19	168	75I09	49
Dolomieu rue	5	75G03	137	75I02	37

Nom de rue	Arr.	Adultes		Enfants	
		Page	Page	Page	Page
Domat rue	5	75G03	137	75I02	37
Dombasle imp.	15	75G14	163	75I07	46
Dombasle pass.	15	75G14	163	75I07	46
Dombasle rue	15	75G14	163	75I07	46
Dome rue	16	75G18	166	75I08	48
Dominique Pado rue	15	75G16	163	75I07	46
Dom Pérignon rte	12	75G10-11	151	75I04	40
Domrémy rue	13	75G12	154	75I05	42
Donizetti rue	16	75G17	166	75I08	48
Donjon rte	12	75G10-11	151	75I04	40
Dordogne sq.	17	75G20-21	168	75I09	49
Dorées sente	19	75G25	173	75I11	51
Dorian av.	12	75G10-11	151	75I04	40
Dorian rue	12	75G10-11	151	75I04	40
Dosne rue	16	75G18	166	75I08	48
Douai rue	9	75G05-06	141	75I03	38
Douanier Rousseau rue	14	75G13	157	75I06	44
Douaumont bd	17	75G20-21	168	75I09	49
Double pt	4	75G01-02	135	75I01	35
Double pt	5	75G03	137	75I02	37
Doudeauville rue 1-63, 2-74	18	75G24	170	75I10	50
Doudeauville rue 65-FIN, 76-FIN	18	75G23	170	75I10	50
Dragon rue	6	75G03	137	75I02	37
Dranem rue	11	75G08-09	148	75I01	35
Dreux rue	17	75G19	168	75I09	49
Drevet rue	18	75G23	170	75I10	50
Driancourt pass.	12	75G10-11	151	75I04	40
Droits de l'Enfant pl.	14	75G13	157	75I06	44
Drouot rue	9	75G05-06	141	75I03	38
Druinot imp.	12	75G10-11	151	75I04	40
Du Couédic rue	14	75G13	157	75I06	44
Dubail pass.	10	75G07	144	75I03	38
Duban rue	16	75G18	166	75I08	48
Dublin pl.	8	75G05-06	141	75I03	38
Dubois pass.	19	75G25	173	75I11	51
Dubourg cite	20	75G27	176	75I12	52
Dubrunfaut rue	12	75G10-11	151	75I04	40
Dubuffet pass.	12	75G10-11	151	75I04	40
Duc rue	18	75G23	170	75I10	50
Duchefdelaville rue	13	75G12	154	75I05	42
Dudouy pass.	11	75G08-09	148	75I01	35
Duée pass.	20	75G28	176	75I12	52
Duée rue	20	75G28	176	75I12	52
Duffrenoy rue	16	75G18	166	75I08	48
Dufresne v.	16	75G17	166	75I08	48
Dugommier rue	12	75G10-11	151	75I04	40
Duguay Trouin rue	6	75G03	137	75I02	37

Nom de rue	Arr.	Adultes		Enfants	
		Page	Page	Page	Page
Duhesme pass.	18	75G22	170	75I10	50
Duhesme rue 1-55, 2-56	18	75G23	170	75I10	50
Duhesme rue 57-FIN, 58-FIN	18	75G22	170	75I10	50
Dulac rue	15	75G14	163	75I07	46
Dulaure rue	20	75G28	176	75I12	52
Dulcie September pl.	10	75G07	144	75I03	38
Dulong rue	17	75G20-21	168	75I09	49
Dumas pass.	11	75G08-09	148	75I01	35
Dumeril rue	13	75G12	154	75I05	42
Dumont d'Urville rue	16	75G18	166	75I08	48
Dunes rue	19	75G26	173	75I11	51
Dunkerque rue 1-47, 2-36BIS	10	75G07	144	75I03	38
Dunkerque rue 49-FIN, 38-FIN	9	75G05-06	141	75I03	38
Dunois rue	13	75G12	154	75I05	42
Dunois sq.	13	75G12	154	75I05	42
Duperre rue	9	75G05-06	141	75I03	38
Dupetit Thouars cite	3	75G01-02	135	75I01	35
Dupetit Thouars rue	3	75G01-02	135	75I01	35
Duphot rue 1-21, PAIRS	1	75G01-02	135	75I01	35
Duphot rue 23-25	8	75G05-06	141	75I03	38
Dupin rue	6	75G03	137	75I02	37
Duplan cite	16	75G18	166	75I08	48
Dupleix pl.	15	75G15	163	75I07	46
Dupleix rue	15	75G15	163	75I07	46
Dupt cite	11	75G08-09	148	75I01	35
Dupt v.	16	75G18	166	75I08	48
Dupont de l'Eure rue	20	75G28	176	75I12	52
Dupont des Loges rue	7	75G04	139	* A	38
Dupuy imp.	18	75G24	170	75I10	50
Dupuy de Lôme rue	13	75G12	154	75I05	42
Dupuytren rue	6	75G03	137	75I02	37
Duquesne av.	7	75G04	139	* A	38
Durance rue	12	75G10-11	151	75I04	40
Duranti rue	11	75G08-09	148	75I01	35
Durantin rue	18	75G23	170	75I10	50
Duranton rue	15	75G16	163	75I07	46
Duras rue	8	75G05-06	141	75I03	38
Durel cite	18	75G22	170	75I10	50
Duret rue	16	75G18	166	75I08	48
Duris pass.	20	75G27	176	75I12	52
Duris rue	20	75G27	176	75I12	52
Durmar cite	11	75G08-09	148	75I01	35
Duroc rue	7	75G04	139	* A	38

Nom de rue	Arr.	Adultes		Enfants	
		Page	Page	Page	Page
Dury Vasselon v.	20	75G28	176	75I12	52
Dussoubs rue	2	75G01-02	135	75I01	35
Duthy v.	14	75G13	157	75I06	44
Dutot rue	15	75G14	163	75I07	46
Dutuit av.	8	75G05-06	141	75I03	38
Duvergier rue	19	75G25	173	75I11	51
Duvivier rue	7	75G04	139	* A	38

E					
Nom de rue	Arr.	Adultes		Enfants	
		Page	Page	Page	Page
Eaux rue	16	75G18	166	75I08	48
Eaux Vives pass.	11	75G08-09	148	75I01	35
Ebelmen rue	12	75G10-11	151	75I04	40
Eblé rue	7	75G04	139	* A	38
Echaudé rue	6	75G03	137	75I02	37
Echelle rue	1	75G01-02	135	75I01	35
Echiquier rue	10	75G07	144	75I03	38
Ecluses Saint-Martin rue	10	75G07	144	75I03	38
Ecole imp.	9	75G05-06	141	75I03	38
Ecole pl.	1	75G01-02	135	75I01	35
Ecole de Joinville av.	12	75G10-11	151	75I04	40
Ecole de Médecine rue	6	75G03	137	75I02	37
Ecole Militaire pl.	7	75G04	139	* A	38
Ecole Polytechnique rue	5	75G03	137	75I02	37
Ecoles cite	20	75G27	176	75I12	52
Ecoles rue	5	75G03	137	75I02	37
Ecoliers pass.	15	75G15	163	75I07	46
Ecosse rue	5	75G03	137	75I02	37
Ecouffes rue	4	75G01-02	135	75I01	35
Ecrivains Combattants Morts pour la France sq.	16	75G18	166	75I08	48
Ecuyers sentier	20	75G29	176	75I12	52
Edgar Faure rue	15	75G15	163	75I07	46
Edgar Poë rue	19	75G26	173	75I11	51
Edgar Quinet bd	14	75G13	157	75I06	44
Edgar Varèse rue	19	75G25	173	75I11	51
Edimbourg rue	8	75G05-06	141	75I03	38
Edison av.	13	75G12	154	75I05	42
Edit de Nantes pl.	19	75G25	173	75I11	51
Edith Piaf pl.	20	75G28	176	75I12	52
Edmond About rue	16	75G18	166	75I08	48
Edmond Flamand rue	13	75G12	154	75I05	42
Edmond Gondinet rue	13	75G12	154	75I05	42
Edmond Guillout rue	15	75G14	163	75I07	46
Edmond Michelet pl.	4	75G01-02	135	75I01	35
Edmond Roger rue	15	75G15	163	75I07	46
Edmond Rostand pl.	6	75G03	137	75I02	37
Edmond Rousse rue	14	75G13	157	75I06	44
Edmond Valentin rue	7	75G04	139	* A	38
Edouard Colonne rue	1	75G01-02	135	75I01	35

Nom de rue	Arr.	Adultes		Enfants	
		Page	Page	Page	Page
Edouard Daille rue	17	75G19	168	75I09	49
Edouard Fournier rue	16	75G18	166	75I08	48
Edouard Jacques rue	14	75G13	157	75I06	44
Edouard Lartet rue	12	75G10-11	151	75I04	40
Edouard Lockroy rue	11	75G08-09	148	75I01	35
Edouard Manet rue	13	75G12	154	75I05	42
Edouard Pailleron rue	19	75G26	173	75I11	51
Edouard Quenu rue	5	75G03	137	75I02	37
Edouard Renard pl.	12	75G10-11	151	75I04	40
Edouard Robert rue	12	75G10-11	151	75I04	40
Edouard Vaillant av.	16	75G17	166	75I08	48
Edouard VII pl.	9	75G05-06	141	75I03	38
Edouard VII rue	9	75G05-06	141	75I03	38
Edouard VII sq.	9	75G05-06	141	75I03	38
Edwardtuck av.	8	75G05-06	141	75I03	38
Edwige Feuillère pl.	7	75G04	139	* A	38
Egalité rue	19	75G26	173	75I11	51
Eginhard rue	4	75G01-02	135	75I01	35
Eglise imp.	15	75G16	163	75I07	46
Eglise rue	15	75G16	163	75I07	46
Eglise d'Auteuil pl.	16	75G17	166	75I08	48
Eglise de l'Assomption pl.	16	75G18	166	75I08	48
Eiders al.	19	75G25	173	75I11	51
Elie Faure rue	12	75G10-11	151	75I04	40
Elisa Borey rue	20	75G27	176	75I12	52
Elisabeth Dmitrieff pl.	3	75G01-02	135	75I01	35
Elisa Lemonnier rue	12	75G10-11	151	75I04	40
Elisee Reclus av.	7	75G04	139	* A	38
Ella Fitzgerald rue	19	75G26	173	75I11	51
Elsa Morante rue	13	75G12	154	75I05	42
Elysée rue	8	75G05-06	141	75I03	38
Elysée Ménélimontant rue	20	75G27	176	75I12	52
Elysées la Boétie gal.	8	75G05-06	141	75I03	38
Elzévir rue	3	75G01-02	135	75I01	35
Emélie rue	19	75G25	173	75I11	51
Emeriau rue	15	75G15	163	75I07	46
Emile Acolas av.	7	75G04	139	* A	38
Emile Allez rue	17	75G19	168	75I09	49
Emile Augier bd	16	75G18	166	75I08	48
Emile Bergerat av.	16	75G17	166	75I08	48
Emile Bertin rue	18	75G24	170	75I10	50
Emile Blemont rue	18	75G22	170	75I10	50
Emile Bollaert rue	19	75G25	173	75I11	51
Emile Borel rue	17	75G20-21	168	75I09	49
Emile Chainé rue	18	75G22	170	75I10	50
Emile Deschanel av.	7	75G04	139	* A	38
Emile Deslandres rue	13	75G12	154	75I05	42
Emile Desvaux rue	19	75G26	173	75I11	51
Emile Deutsch de la Meurthe rue	14	75G13	157	75I06	44

Nom de rue	Arr.	Adultes		Enfants	
		Page	Page	Page	Page
Emile Dubois rue	14	75G13	157	75I06	44
Emile du Châtelet rue	13	75G12	154	75I05	42
Emile Duclaux rue	15	75G14	163	75I07	46
Emile Duployé rue	18	75G24	170	75I10	50
Emile Durkheim rue	13	75G12	154	75I05	42
Emile et Armand Massard av.	17	75G20-21	168	75I09	49
Emile Faguet rue	14	75G13	157	75I06	44
Emile Gilbert rue	12	75G10-11	151	75I04	40
Emile Goudeau pl.	18	75G23	170	75I10	50
Emile Landrin pl.	20	75G27	176	75I12	52
Emile Landrin rue	20	75G27	176	75I12	52
Emile Laurent av.	12	75G10-11	151	75I04	40
Emile Lepeu rue	11	75G08-09	148	75I01	35
Emile Levassor rue	13	75G12	154	75I05	42
Emile Level rue	17	75G20-21	168	75I09	49
Emile Loubet v.	19	75G26	173	75I11	51
Emile Mâle pl.	5	75G03	137	75I02	37
Emile Menier rue	16	75G18	166	75I08	48
Emile Meyer v.	16	75G17	166	75I08	48
Emile Pierre Casel rue	20	75G28	176	75I12	52
Emile Pouvillon av.	7	75G04	139	* A	38
Emile Reynaud rue	19	75G25	173	75I11	51
Emile Richard rue	14	75G13	157	75I06	44
Emile Zola av. 1-67, 2-74	15	75G16	163	75I07	46
Emile Zola av. 69-FIN, 76-FIN	15	75G15	163	75I07	46
Emile Zola sq.	15	75G15	163	75I07	46
Emilienne Moreau Evrard terrasse 12-16	10	75G07	144	75I03	38
Emilio Castelar rue	12	75G10-11	151	75I04	40
Emir Abdelkader pl.	5	75G03	137	75I02	37
Emmanuel Chabrier sq.	17	75G20-21	168	75I09	49
Emmanuel Chauvière rue	15	75G16	163	75I07	46
Emmanuel Lévinas pl.	5	75G03	137	75I02	37
Emmery rue	20	75G28	176	75I12	52
Emmipikler sq.	20	75G28	176	75I12	52
Empereur Julien rue	14	75G13	157	75I06	44
Empereur Valentinien rue	14	75G13	157	75I06	44
Encheval rue	19	75G26	173	75I11	51
Enfant Jésus imp.	15	75G14	163	75I07	46
Enfer pass.	14	75G13	157	75I06	44
Enghien rue	10	75G07	144	75I03	38
Entrepreneurs pass.	15	75G15	163	75I07	46
Entrepreneurs rue IMPAIRS	15	75G15	163	75I07	46
Entrepreneurs rue PAIRS	15	75G16	163	75I07	46
Entrepreneurs v.	15	75G16	163	75I07	46

Nom de rue	Arr.	Adultes		Enfants	
		Page	Page	Page	Page
Envierges rue	20	75G27	176	75I12	52
Épée du Bois rue	5	75G03	137	75I02	37
Eperon rue	6	75G03	137	75I02	37
Epine rte	12	75G10-11	151	75I04	40
Épinettes imp.	17	75G20-21	168	75I09	49
Épinettes pass.	14	75G13	157	75I06	44
Épinettes rue	17	75G20-21	168	75I09	49
Équerre rue	19	75G26	173	75I11	51
Équerre d'argent rue	1	75G01-02	135	75I01	35
Érables al.	16	75G18	166	75I08	48
Erard imp.	12	75G10-11	151	75I04	40
Erard rue	12	75G10-11	151	75I04	40
Erasmus rue	5	75G03	137	75I02	37
Erckmann Chatrian rue	18	75G24	170	75I10	50
Eric Tabarly prom.	19	75G25	173	75I11	51
Erik Satie rue	19	75G25	173	75I11	51
Erlanger av.	16	75G17	166	75I08	48
Erlanger rue	16	75G17	166	75I08	48
Erlanger v.	16	75G17	166	75I08	48
Ermitage av.	16	75G17	166	75I08	48
Ermitage cite	20	75G27	176	75I12	52
Ermitage rue 1-51, 2-38	20	75G27	176	75I12	52
Ermitage rue 53-FIN, 40-FIN	20	75G28	176	75I12	52
Ermitage v.	20	75G27	176	75I12	52
Ernest Cresson rue	14	75G13	157	75I06	44
Ernest Denis pl.	6	75G03	137	75I02	37
Ernest et henri Rousselle rue	13	75G12	154	75I05	42
Ernest Gouïn rue	17	75G20-21	168	75I09	49
Ernest Hébert rue	16	75G18	166	75I08	48
Ernest Hemingway rue	15	75G16	163	75I07	46
Ernestine rue	18	75G24	170	75I10	50
Ernest Lacoste rue	12	75G10-11	151	75I04	40
Ernest Lavissee rue	12	75G10-11	151	75I04	40
Ernest Lefébure rue	12	75G10-11	151	75I04	40
Ernest Lefèvre rue	20	75G28	176	75I12	52
Ernest Psichari rue	7	75G04	139	* A	38
Ernest Renan av.	15	75G14	163	75I07	46
Ernest Renan av.	15	75G16	163	75I07	46
Ernest Renan rue	15	75G14	163	75I07	46
Ernest Reyer av.	14	75G13	157	75I06	44
Ernest Roche rue	17	75G20-21	168	75I09	49
Escadrille Normandie Niemen pl.	13	75G12	154	75I05	42
Escaut rue	19	75G25	173	75I11	51
Esclangon rue	18	75G22	170	75I10	50
Escoffier rue	12	75G10-11	151	75I04	40
Espérance al.	16	75G17	166	75I08	48
Espérance rue	13	75G12	154	75I05	42

Nom de rue	Arr.	Adultes		Enfants	
		Page	Page	Page	Page
Esplanade rte	12	75G10-11	151	75I04	40
Esquirol rue	13	75G12	154	75I05	42
Essai rue	5	75G03	137	75I02	37
Est rue	20	75G28	176	75I12	52
Este v.	13	75G12	154	75I05	42
Esterel sq.	20	75G29	176	75I12	52
Estienne d'Orves pl.	9	75G05-06	141	75I03	38
Estrapade pl.	5	75G03	137	75I02	37
Estrapade rue	5	75G03	137	75I02	37
Estrées rue	7	75G04	139	* A	38
Etang rte	12	75G10-11	151	75I04	40
Etatsunis pl.	16	75G18	166	75I08	48
Etex rue	18	75G23	170	75I10	50
Etex v.	18	75G23	170	75I10	50
Etienne Dolet rue	20	75G27	176	75I12	52
Etienne Jodelle rue	18	75G23	170	75I10	50
Etienne Marcel rue IMPAIRS	1	75G01-02	135	75I01	35
Etienne Marcel rue PAIRS	2	75G01-02	135	75I01	35
Etienne Marey rue	20	75G28	176	75I12	52
Etienne Marey v.	20	75G28	176	75I12	52
Etienne Pernet pl.	15	75G16	163	75I07	46
Etoile rue	17	75G19	168	75I09	49
Etoile rte	16	75G18	166	75I08	48
Etoile d'Or c.	11	75G08-09	148	75I01	35
Eugène Atget rue	13	75G12	154	75I05	42
Eugène Beaudouin pass.	16	75G17	166	75I08	48
Eugène Carrière rue	18	75G23	170	75I10	50
Eugène Claudiuspetit pl.	14	75G13	157	75I06	44
Eugène Delacroix rue	16	75G18	166	75I08	48
Eugène Flachet rue	17	75G20-21	168	75I09	49
Eugène Fournière rue	18	75G22	170	75I10	50
Eugène Gibez rue	15	75G14	163	75I07	46
Eugène Jumin rue	19	75G25	173	75I11	51
Eugène Labiche rue	16	75G18	166	75I08	48
Eugène Leblanc v.	19	75G26	173	75I11	51
Eugène Manuel rue	16	75G18	166	75I08	48
Eugène Manuel v.	16	75G18	166	75I08	48
Eugène Millon rue	15	75G16	163	75I07	46
Eugène Oudine rue	13	75G12	154	75I05	42
Eugène Pelletan rue	14	75G13	157	75I06	44
Eugène Poubelle rue	16	75G17	166	75I08	48
Eugène Reisz rue	20	75G29	176	75I12	52
Eugène Spuller rue	3	75G01-02	135	75I01	35
Eugène Süe rue	18	75G23	170	75I10	50
Eugène Varlin rue	10	75G07	144	75I03	38
Eugénie Cotton rue	19	75G26	173	75I11	51
Eugénie Eboué rue	12	75G10-11	151	75I04	40

Nom de rue	Arr.	Adultes		Enfants	
		Page	Page	Page	Page
Eugénie Legrand rue	20	75G27	176	75I12	52
Euler rue	8	75G05-06	141	75I03	38
Eupatoria pass.	20	75G27	176	75I12	52
Eupatoria rue	20	75G27	176	75I12	52
Eure rue	14	75G13	157	75I06	44
Europe pl.	8	75G05-06	141	75I03	38
Euryale Dehaynin rue	19	75G25	173	75I11	51
Evangile rue	18	75G24	170	75I10	50
Evariste Galois rue	20	75G28	176	75I12	52
Eveillard imp.	20	75G27	176	75I12	52
Evette rue	19	75G25	173	75I11	51
Exelmans bd	16	75G17	166	75I08	48
Exposition rue	7	75G04	139	* A	38
Eylau av.	16	75G18	166	75I08	48
Eylau v.	16	75G18	166	75I08	48

F

Fabert rue	7	75G04	139	* A	38
Fabre d'Eglantine rue	12	75G10-11	151	75I04	40
Fabriques c.	11	75G08-09	148	75I01	35
Fagon rue	13	75G12	154	75I05	42
Faidherbe rue	11	75G08-09	148	75I01	35
Faisanderie rue	16	75G18	166	75I08	48
Faisanderie v.	16	75G18	166	75I08	48
Falaise cite	18	75G22	170	75I10	50
Falaises v.	20	75G28	176	75I12	52
Falconet rue	18	75G23	170	75I10	50
Falguière cite	15	75G14	163	75I07	46
Falguière pl.	15	75G14	163	75I07	46
Falguière rue	15	75G14	163	75I07	46
Fallempin rue	15	75G15	163	75I07	46
Faluere rte	12	75G10-11	151	75I04	40
Fantin Latour rue	16	75G17	166	75I08	48
Faraday rue	17	75G19	168	75I09	49
Farhat Hached pl.	13	75G12	154	75I05	42
Faubourg du Temple rue IMPAIRS	10	75G07	144	75I03	38
Faubourg du Temple rue PAIRS	11	75G08-09	148	75I01	35
Faubourg Montmartre rue	9	75G05-06	141	75I03	38
Faubourg Poissonnière rue IMPAIRS	9	75G05-06	141	75I03	38
Faubourg Poissonnière rue PAIRS	10	75G07	144	75I03	38
Faubourg Saint-Antoine rue 2-200	12	75G10-11	151	75I04	40
Faubourg Saint-Antoine rue 202-FIN	12	75G10-11	151	75I04	40

Nom de rue	Arr.	Adultes	Page	Enfants	Page
Faubourg Saint-Antoine rue IMPAIRS	11	75G08-09	148	75101	35
Faubourg Saint-Denis rue	10	75G07	144	75103	38
Faubourg Saint-Honoré rue	8	75G05-06	141	75103	38
Faubourg Saint-Jacques rue	14	75G13	157	75106	44
Faubourg Saint-Martin rue	10	75G07	144	75103	38
Faucheur v.	20	75G27	176	75112	52
Fauconnier rue	4	75G01-02	135	75101	35
Faustin Hélié rue	16	75G18	166	75108	48
Fauvet rue	18	75G23	170	75110	50
Favart rue	2	75G01-02	135	75101	35
Favorites rue	15	75G14	163	75107	46
Fécamp rue	12	75G10-11	151	75104	40
Fédération rue	15	75G15	163	75107	46
Federico Garcia Lorca al.	1	75G01-02	135	75101	35
Félibien rue	6	75G03	137	75102	37
Félicien David rue	16	75G17	166	75108	48
Félicien Rops av.	13	75G12	154	75105	42
Félicité rue	17	75G20-21	168	75109	49
Félix d'Hérelle av.	16	75G17	166	75108	48
Félix Eboué pl. 4-12	12	75G10-11	151	75104	40
Félix Eboué pl. IMPAIRS, 2	12	75G10-11	151	75104	40
Félix Faure av.	15	75G16	163	75107	46
Félix Faure rue	15	75G16	163	75107	46
Félix Faure v.	19	75G26	173	75111	51
Félix Huguenet rue	20	75G29	176	75112	52
Félix Terrier rue	20	75G29	176	75112	52
Félix Voisin rue	11	75G08-09	148	75101	35
Félix Ziem rue	18	75G23	170	75110	50
Fénelon cite	9	75G05-06	141	75103	38
Fénelon rue	10	75G07	144	75103	38
Fenoux rue	15	75G14	163	75107	46
Fer à Moulin rue	5	75G03	137	75102	37
Ferdinand Brunot pl.	14	75G13	157	75106	44
Ferdinand Buisson av.	16	75G17	166	75108	48
Ferdinand de Béhagle rue	12	75G10-11	151	75104	40
Ferdinand Duval rue	4	75G01-02	135	75101	35
Ferdinand Fabre rue	15	75G14	163	75107	46
Ferdinand Flocon rue	18	75G23	170	75110	50
Ferdinand Gambon rue	20	75G29	176	75112	52
Ferdousi av.	8	75G05-06	141	75103	38
Férembach cite	17	75G19	168	75109	49
Fermat pass.	14	75G13	157	75106	44
Fermat rue	14	75G13	157	75106	44
Ferme rte	12	75G10-11	151	75104	40
Ferme de la Faisanderie carr.	12	75G10-11	151	75104	40
Ferme de Savy rue	20	75G27	176	75112	52

Nom de rue	Arr.	Adultes	Page	Enfants	Page
Fermes c.	1	75G01-02	135	75101	35
Ferme Saint-Lazare c.	10	75G07	144	75103	38
Ferme Saint-Lazare pass.	10	75G07	144	75103	38
Fermiers rue	17	75G20-21	168	75109	49
Fernand Braudel rue	13	75G12	154	75105	42
Fernand Cormon rue	17	75G20-21	168	75109	49
Fernand de la Tombelle sq.	17	75G20-21	168	75109	49
Fernand Foureau rue	12	75G10-11	151	75104	40
Fernand Holweck rue	14	75G13	157	75106	44
Fernand Labori rue	18	75G22	170	75110	50
Fernand Léger rue	20	75G27	176	75112	52
Fernand Pelloutier rue	17	75G20-21	168	75109	49
Fernand Raynaud rue	20	75G27	176	75112	52
Fernand Widal rue	13	75G12	154	75105	42
Férou rue	6	75G03	137	75102	37
Ferronnerie rue	1	75G01-02	135	75101	35
Ferrus rue	14	75G13	157	75106	44
Fessart rue	19	75G26	173	75111	51
Fêtes pl.	19	75G26	173	75111	51
Fêtes rue	19	75G26	173	75111	51
Feuillantines rue	5	75G03	137	75102	37
Feutrier rue	18	75G23	170	75110	50
Feydeau gal.	2	75G01-02	135	75101	35
Feydeau rue	2	75G01-02	135	75101	35
Fidélité rue	10	75G07	144	75103	38
Figuier rue	4	75G01-02	135	75101	35
Filles du Calvaire bd IMPAIRS	3	75G01-02	135	75101	35
Filles du Calvaire bd PAIRS	11	75G08-09	148	75101	35
Filles du Calvaire rue	3	75G01-02	135	75101	35
Filles Saint-Thomas rue	2	75G01-02	135	75101	35
Fillettes rue	18	75G24	170	75110	50
Finlande pl.	7	75G04	139	* A	38
Firmin Gémier rue	18	75G22	170	75110	50
Firmin Gillot rue	15	75G14	163	75107	46
Fizeau rue	15	75G14	163	75107	46
Flandre av.	19	75G25	173	75111	51
Flandre pass.	19	75G25	173	75111	51
Flandrin bd	16	75G18	166	75108	48
Flatters rue	5	75G03	137	75102	37
Fléchier rue	9	75G05-06	141	75103	38
Fleurie v.	19	75G26	173	75111	51
Fleurs cite	17	75G20-21	168	75109	49
Fleurs q.	4	75G01-02	135	75101	35
Fleurus rue	6	75G03	137	75102	37
Fleury rue	18	75G24	170	75110	50
Flore v.	16	75G17	166	75108	48
Floréal rue	17	75G20-21	168	75109	49

Nom de rue	Arr.	Adultes		Enfants	
		Page	Page	Page	Page
Florence rue	8	75G05-06	141	75I03	38
Florence Blumenthal rue	16	75G17	166	75I08	48
Florentine cite	19	75G26	173	75I11	51
Florentine Estrade cite	16	75G17	166	75I08	48
Florian rue	20	75G29	176	75I12	52
Florimont imp.	14	75G13	157	75I06	44
Flourens pass.	17	75G20-21	168	75I09	49
Foch av.	16	75G18	166	75I08	48
Foin rue	3	75G01-02	135	75I01	35
Folie Méricourt rue	11	75G08-09	148	75I01	35
Folie Regnault pass.	11	75G08-09	148	75I01	35
Folie Regnault rue	11	75G08-09	148	75I01	35
Fondary rue	15	75G15	163	75I07	46
Fondary v.	15	75G15	163	75I07	46
Fonderie pass.	11	75G08-09	148	75I01	35
Fonds Verts rue	12	75G10-11	151	75I04	40
Fontaine à Mulard rue	13	75G12	154	75I05	42
Fontaine au Roi rue	11	75G08-09	148	75I01	35
Fontaine aux lions pl.	19	75G25	173	75I11	51
Fontainebleau al.	19	75G25	173	75I11	51
Fontaine du But rue	18	75G23	170	75I10	50
Fontaines du Temple rue	3	75G01-02	135	75I01	35
Fontaine Timbaud pl.	11	75G08-09	148	75I01	35
Fontarbie rue	20	75G29	176	75I12	52
Fontenay av.	12	75G10-11	151	75I04	40
Fontenay v.	19	75G26	173	75I11	51
Fontenoy pl.	7	75G04	139	* A	38
Forceval rue	19	75G25	173	75I11	51
Forest rue	18	75G23	170	75I10	50
Forez rue	3	75G01-02	135	75I01	35
Forge Royale rue	11	75G08-09	148	75I01	35
Forges rue	2	75G01-02	135	75I01	35
Fort de Gravelle rte	12	75G10-11	151	75I04	40
Fort de Vaux bd	17	75G20-21	168	75I09	49
Fortifications al.	16	75G17	166	75I08	48
Fortifications al.	16	75G18	166	75I08	48
Fortifications rte	12	75G10-11	151	75I04	40
Fortin imp.	8	75G05-06	141	75I03	38
Fortunée al.	16	75G18	166	75I08	48
Fortuny rue	17	75G19	168	75I09	49
Fossés Saint-Bernard rue	5	75G03	137	75I02	37
Fossés Saint-Jacques rue	5	75G03	137	75I02	37
Fossés Saint-Marcel rue	5	75G03	137	75I02	37
Fouarre rue	5	75G03	137	75I02	37
Foubert pass.	13	75G12	154	75I05	42
Foucault rue	16	75G18	166	75I08	48
Fougères rue	20	75G28	176	75I12	52
Four rue	6	75G03	137	75I02	37
Fourcade rue	15	75G14	163	75I07	46

Nom de rue	Arr.	Adultes		Enfants	
		Page	Page	Page	Page
Fourcroy rue	17	75G19	168	75I09	49
Fourcy rue	4	75G01-02	135	75I01	35
Fourneyron rue	17	75G20-21	168	75I09	49
Fours à Chaux pass.	19	75G26	173	75I11	51
Foyatier rue	18	75G23	170	75I10	50
Fragonard rue	17	75G20-21	168	75I09	49
Fraisier ruelle	12	75G10-11	151	75I04	40
Francaise rue 1-5, 2-6	1	75G01-02	135	75I01	35
Francaise rue 7-FIN, 8-FIN	2	75G01-02	135	75I01	35
Franche Comté rue	3	75G01-02	135	75I01	35
Franchemont imp.	11	75G08-09	148	75I01	35
Francis Carco rue	18	75G24	170	75I10	50
Francis de Croisset rue	18	75G22	170	75I10	50
Francis de Miomandre rue	13	75G12	154	75I05	42
Francis de Pressensé rue	14	75G13	157	75I06	44
Francis Garnier rue	17	75G20-21	168	75I09	49
Francis Jammes rue	10	75G07	144	75I03	38
Francis Picabia rue	20	75G27	176	75I12	52
Francis Ponge rue	19	75G26	173	75I11	51
Francis Poulenc pl.	19	75G25	173	75I11	51
Francisque Gay rue	6	75G03	137	75I02	37
Francisque Sarcey rue	16	75G18	166	75I08	48
Franc Nohain rue	13	75G12	154	75I05	42
Francoeur rue	18	75G23	170	75I10	50
Francois Bloch Lainé rue	13	75G12	154	75I05	42
Francois Bonvin rue	15	75G15	163	75I07	46
Francois Coppée rue	15	75G16	163	75I07	46
Francois de Neufchâteau rue	11	75G08-09	148	75I01	35
Francoise Dolto rue	13	75G12	154	75I05	42
Francois Gérard rue	16	75G17	166	75I08	48
Francois ler pl.	8	75G05-06	141	75I03	38
Francois ler rue	8	75G05-06	141	75I03	38
Francois Mauriac q.	13	75G12	154	75I05	42
Francois Millet rue	16	75G17	166	75I08	48
Francois Miron rue	4	75G01-02	135	75I01	35
Francois Mitterrand q.	1	75G01-02	135	75I01	35
Francois Mouthon rue	15	75G16	163	75I07	46
Francois Pinton rue	19	75G26	173	75I11	51
Francois Ponsard rue	16	75G18	166	75I08	48
Francois Truffaut rue	12	75G10-11	151	75I04	40
Francois Villon rue	15	75G14	163	75I07	46
Franco Russe av.	7	75G04	139	* A	38
Francs Bourgeois rue IMPAIRS	4	75G01-02	135	75I01	35
Francs Bourgeois rue PAIRS	3	75G01-02	135	75I01	35
Franklin d.Roosevelt av.	8	75G05-06	141	75I03	38

Nom de rue	Arr.	Adultes		Enfants	
		Page	Page	Page	Page
Franquet rue	15	75G14	163	75I07	46
Franqueville rue	16	75G18	166	75I08	48
Franz Liszt pl.	10	75G07	144	75I03	38
Fraternité rue	19	75G26	173	75I11	51
Frédéric Bastiat rue	8	75G05-06	141	75I03	38
Frédéric Brunet rue	17	75G20-21	168	75I09	49
Frédéric Lemaître rue	20	75G28	176	75I12	52
Frédéric le Play av.	7	75G04	139	* A	38
Frédéric Loliée rue	20	75G29	176	75I12	52
Frederic Magisson rue	15	75G16	163	75I07	46
Frederic Mistral rue	15	75G16	163	75I07	46
Frederic Mistral v.	15	75G16	163	75I07	46
Frederic Mourlon rue	19	75G26	173	75I11	51
Frédéric Sauton rue	5	75G03	137	75I02	37
Frederic Schneider rue	18	75G22	170	75I10	50
Frederic Vallois sq.	15	75G14	163	75I07	46
Fréhel pl.	20	75G27	176	75I12	52
Frémicourt rue	15	75G15	163	75I07	46
Frémiet av.	16	75G18	166	75I08	48
Fréquel pass.	20	75G29	176	75I12	52
Frères d'Astier de la Vigerie rue	13	75G12	154	75I05	42
Frères Flavien rue	20	75G28	176	75I12	52
Frères Morane rue	15	75G16	163	75I07	46
Frères Périér rue	16	75G18	166	75I08	48
Frères Voisin al.	15	75G16	163	75I07	46
Frères Voisin bd	15	75G16	163	75I07	46
Fresnel rue	16	75G18	166	75I08	48
Freycinet rue	16	75G18	166	75I08	48
Friant rue	14	75G13	157	75I06	44
Friedland av.	8	75G05-06	141	75I03	38
Frigos rue	13	75G12	154	75I05	42
Frochot av.	9	75G05-06	141	75I03	38
Frochot rue	9	75G05-06	141	75I03	38
Froidevaux rue	14	75G13	157	75I06	44
Froissart rue	3	75G01-02	135	75I01	35
Froment rue	11	75G08-09	148	75I01	35
Fromentin rue	9	75G05-06	141	75I03	38
Fructidor rue	17	75G20-21	168	75I09	49
Fulton rue	13	75G12	154	75I05	42
Furstemberg rue	6	75G03	137	75I02	37
Furtado Heine rue	14	75G13	157	75I06	44
Fustel de Coulanges rue	5	75G03	137	75I02	37
G					
Gabon rue	12	75G10-11	151	75I04	40
Gabriel av.	8	75G05-06	141	75I03	38
Gabriel v.	15	75G14	163	75I07	46
Gabriel Fauré sq.	17	75G20-21	168	75I09	49

Nom de rue	Arr.	Adultes		Enfants	
		Page	Page	Page	Page
Gabriel Kaspereit pl.	9	75G05-06	141	75I03	38
Gabriel Lamé rue	12	75G10-11	151	75I04	40
Gabriel Laumain rue	10	75G07	144	75I03	38
Gabrielle rue	18	75G23	170	75I10	50
Gabrielle d'Estrées al.	19	75G26	173	75I11	51
Gabriel Péri pl.	8	75G05-06	141	75I03	38
Gabriel Vicaire rue	3	75G01-02	135	75I01	35
Gaby Sylvia rue	11	75G08-09	148	75I01	35
Gager Gabillot rue	15	75G14	163	75I07	46
Gagliardini v.	20	75G28	176	75I12	52
Gaillon pl.	2	75G01-02	135	75I01	35
Gaillon rue	2	75G01-02	135	75I01	35
Gaîté imp.	14	75G13	157	75I06	44
Gaîté rue	14	75G13	157	75I06	44
Galande rue	5	75G03	137	75I02	37
Galilee rue					
1-53, 2-50	16	75G18	166	75I08	48
Galilee rue					
55-FIN, 52-FIN	8	75G05-06	141	75I03	38
Galleron rue	20	75G29	176	75I12	52
Gallieni bd	15	75G16	163	75I07	46
Galliera rue	16	75G18	166	75I08	48
Galvani rue	17	75G19	168	75I09	49
Gambetta av.					
1-79, 2-42	20	75G27	176	75I12	52
Gambetta av.					
81-FIN, 44-FIN	20	75G28	176	75I12	52
Gambetta pass.	20	75G28	176	75I12	52
Gambetta pl.					
1-11, 2-4	20	75G27	176	75I12	52
Gambetta pl.					
6-10	20	75G28	176	75I12	52
Gambey rue	11	75G08-09	148	75I01	35
Gandon rue	13	75G12	154	75I05	42
Ganneron pass.	18	75G23	170	75I10	50
Ganneron rue	18	75G23	170	75I10	50
Garance al.	19	75G25	173	75I11	51
Garancière rue	6	75G03	137	75I02	37
Gardes rue	18	75G24	170	75I10	50
Gare port	13	75G12	154	75I05	42
Gare q.	13	75G12	154	75I05	42
Gare rue	19	75G25	173	75I11	51
Gare de Reuilly rue	12	75G10-11	151	75I04	40
Garenne pl.	14	75G13	157	75I06	44
Garibaldi bd	15	75G15	163	75I07	46
Garigliano pt	15	75G16	163	75I07	46
Garigliano pt	16	75G17	166	75I08	48
Garnier v.	15	75G14	163	75I07	46
Garonne q.	19	75G25	173	75I11	51

Nom de rue	Arr.	Adultes		Enfants	
		Page	Page	Page	Page
Garreau rue	18	75G23	170	7510	50
Gascogne sq.	20	75G29	176	75112	52
Gasnier Guy rue	20	75G27	176	75112	52
Gassendi rue	14	75G13	157	75106	44
Gaston Auguet rue	18	75G23	170	7510	50
Gaston Bachelard al.	14	75G13	157	75106	44
Gaston Bertandeu sq.	17	75G19	168	75109	49
Gaston Boissier rue	15	75G14	163	75107	46
Gaston Couté rue	18	75G23	170	7510	50
Gaston Darboux rue	18	75G24	170	75110	50
Gaston de Caillavet rue	15	75G15	163	75107	46
Gaston Gallimard rue	7	75G04	139	* A	38
Gaston Saint-Paul rue	16	75G18	166	75108	48
Gaston Pinot rue	19	75G26	173	75111	51
Gaston Rébuffat rue	19	75G25	173	75111	51
Gaston Tessier rue	19	75G25	173	75111	51
Gaston Tissandier rue	18	75G24	170	75110	50
Gatbois pass.	12	75G10-11	151	75104	40
Gâtines rue					
1-13, 2-10	20	75G27	176	75112	52
Gâtines rue					
15-FIN, 12-FIN	20	75G28	176	75112	52
Gaudelet v.	11	75G08-09	148	75101	35
Gauguet rue	14	75G13	157	75106	44
Gauguin rue	17	75G20-21	168	75109	49
Gauthier rue	17	75G20-21	168	75109	49
Gauthier pass.	19	75G26	173	75111	51
Gavarni rue	16	75G18	166	75108	48
Gay Lussac rue	5	75G03	137	75102	37
Gazan rue	14	75G13	157	75106	44
Geffroy Didelot pass.	17	75G20-21	168	75109	49
Général Anselin rue	16	75G18	166	75108	48
Général Appert rue	16	75G18	166	75108	48
Général Archinard rue	12	75G10-11	151	75104	40
Général Aubé rue	16	75G18	166	75108	48
Général Balfourier av.	16	75G17	166	75108	48
Général Baratier rue	15	75G15	163	75107	46
Général Bertrand rue	7	75G04	139	* A	38
Général Beuret pl.	15	75G14	163	75107	46
Général Beuret rue	15	75G14	163	75107	46
Général Blaise rue	11	75G08-09	148	75101	35
Général Brocard pl.	8	75G05-06	141	75103	38
Général Brunet rue	19	75G26	173	75111	51
Général Camou rue	7	75G04	139	* A	38
Général Catroux pl.					
1-13, 2-6	17	75G19	168	75109	49
Général Catroux pl.					
15-17, 8-24	17	75G20-21	168	75109	49
Général Clavery av.	16	75G17	166	75108	48

Nom de rue	Arr.	Adultes		Enfants	
		Page	Page	Page	Page
Général Clergerie rue	16	75G18	166	75108	48
Général Cochet pl.	19	75G26	173	75111	51
Général de Castelnau rue	15	75G15	163	75107	46
Général de Langle de Cary rue	12	75G10-11	151	75104	40
Général de Larminat rue	15	75G15	163	75107	46
Général Delestraint rue	16	75G17	166	75108	48
Général de Maud'huy rue	14	75G13	157	75106	44
Général Denain al.	15	75G15	163	75107	46
Général Dédie av.	7	75G04	139	* A	38
Général Dodds av.	12	75G10-11	151	75104	40
Général Dubail av.	16	75G17	166	75108	48
Général Eisenhower av.	8	75G05-06	141	75103	38
Général Estienne rue	15	75G16	163	75107	46
Général Ferrié av.	7	75G04	139	* A	38
Général Foy rue	8	75G05-06	141	75103	38
Général Gouraud pl.	7	75G04	139	* A	38
Général Grossetti rue	16	75G17	166	75108	48
Général Guilhem rue	11	75G08-09	148	75101	35
Général Guillaumat rue	15	75G14	163	75107	46
Général Henrys rue	17	75G20-21	168	75109	49
Général Humbert rue	14	75G13	157	75106	44
Général Ingold pl.	19	75G26	173	75111	51
Général Jacques Pâris de Bollardièrre carr.	7	75G04	139	* A	38
Général Jean Simon bd	13	75G12	154	75105	42
Général Koenig al.	17	75G19	168	75109	49
Général Koenig pl.	17	75G19	168	75109	49
Général Lambert rue	7	75G04	139	* A	38
Général Langlois rue	16	75G18	166	75108	48
Général Lanrezac rue	17	75G19	168	75109	49
Général Laperrine av.	12	75G10-11	151	75104	40
Général Largeau rue	16	75G17	166	75108	48
Général Lasalle rue	19	75G26	173	75111	51
Général Leclerc av.	14	75G13	157	75106	44
Général Lemonnier av.	1	75G01-02	135	75101	35
Général Lucotte rue	15	75G16	163	75107	46
Général Maistre av.	14	75G13	157	75106	44
Général Malletterre rue	16	75G17	166	75108	48
Général Mangin av.	16	75G18	166	75108	48
Général Marguerite av.	7	75G04	139	* A	38
Général Martial Valin bd	15	75G16	163	75107	46
Général Messimy av.	12	75G10-11	151	75104	40
Général Michel Bizot av.					
1-71, 2-74	12	75G10-11	151	75104	40
Général Michel Bizot av.					
73-FIN, 76-FIN	12	75G10-11	151	75104	40
Général Monclar pl.	15	75G14	163	75107	46
Général Niessel rue	20	75G29	176	75112	52
Général Niox rue	16	75G17	166	75108	48

Nom de rue	Arr.	Adultes		Enfants	
		Page	Page	Page	Page
Général Patton pl.	16	75G18	166	75I08	48
Général Renault rue	11	75G08-09	148	75I01	35
Général Roques rue	16	75G17	166	75I08	48
Général San Martin av.	19	75G26	173	75I11	51
Général Sarrail av.	16	75G17	166	75I08	48
Général Séré de Rivières rue	14	75G13	157	75I06	44
Général Stefanik pl.	16	75G17	166	75I08	48
Général Tessier de Marguerittes pl.	20	75G29	176	75I12	52
Général Tripier av.	7	75G04	139	* A	38
Generaux de Trentinian pl.	16	75G18	166	75I08	48
Gênes cite	20	75G27	176	75I12	52
Genevieve de Gaulle-Anthonioz pl.	15	75G14	163	75I07	46
Génie pass.	12	75G10-11	151	75I04	40
Géo Chavez rue	20	75G28	176	75I12	52
Geoffroy l'Angevin rue	4	75G01-02	135	75I01	35
Geoffroy l'Asnier rue	4	75G01-02	135	75I01	35
Geoffroy Marie rue	9	75G05-06	141	75I03	38
Geoffroy Saint-Hilaire rue	5	75G03	137	75I02	37
George Balanchine rue	13	75G12	154	75I05	42
George Bernard Shaw rue	15	75G15	163	75I07	46
George Eeastman rue	13	75G12	154	75I05	42
George Gershwin rue	12	75G10-11	151	75I04	40
Georges Ambroise Boisselat et Blanche cite	20	75G29	176	75I12	52
George Sand rue	16	75G17	166	75I08	48
George Sand v.	16	75G17	166	75I08	48
Georges Auric rue	19	75G25	173	75I11	51
Georges Berger rue	17	75G19	168	75I09	49
Georges Bernanos av.	5	75G03	137	75I02	37
Georges Berry pl.	9	75G05-06	141	75I03	38
Georges Besse al.	14	75G13	157	75I06	44
Georges Bizet rue	16	75G18	166	75I08	48
Georges Braque rue	14	75G13	157	75I06	44
Georges Citerne rue	15	75G15	163	75I07	46
Georges Contenot sq.	12	75G10-11	151	75I04	40
Georges de Porto Riche rue	14	75G13	157	75I06	44
Georges Desplas rue	5	75G03	137	75I02	37
Georges Dumézil rue	15	75G15	163	75I07	46
Georges et Maï Politzer rue	12	75G10-11	151	75I04	40
Georges Guillaumin pl.	8	75G05-06	141	75I03	38
Georges Lafenestre av.	14	75G13	157	75I06	44
Georges Lafont av.	16	75G17	166	75I08	48
Georges Lardennois rue	19	75G26	173	75I11	51
Georges Leclanche rue	15	75G14	163	75I07	46
Georges Lesage sq.	12	75G10-11	151	75I04	40
Georges Leygues rue	16	75G18	166	75I08	48
Georges Mandel av.	16	75G18	166	75I08	48

Nom de rue	Arr.	Adultes		Enfants	
		Page	Page	Page	Page
Georges Mulot pl.	15	75G15	163	75I07	46
Georges Perec rue	20	75G28	176	75I12	52
Georges Pitard rue	15	75G14	163	75I07	46
Georges Pompidou pl.	4	75G01-02	135	75I01	35
Georges Recipon al.	19	75G26	173	75I11	51
Georges Risler av.	16	75G17	166	75I08	48
Georges Rouault al.	20	75G27	176	75I12	52
Georges Saché rue	14	75G13	157	75I06	44
Georges Thill rue	19	75G25	173	75I11	51
Georges Ulmer prom.	18	75G22	170	75I10	50
Georges Ville rue	16	75G18	166	75I08	48
Georgette Agutte rue	18	75G22	170	75I10	50
George V av.	8	75G05-06	141	75I03	38
Georg Friedrich Haendel rue	10	75G07	144	75I03	38
Georgina v.	20	75G28	176	75I12	52
Gérando rue	9	75G05-06	141	75I03	38
Gérard rue	13	75G12	154	75I05	42
Gérard de Nerval rue	18	75G22	170	75I10	50
Gérard Philipe rue	16	75G18	166	75I08	48
Gerbe rte	12	75G10-11	151	75I04	40
Gerbert rue	15	75G14	163	75I07	46
Gerbier rue	11	75G08-09	148	75I01	35
Gergovie pass.	14	75G13	157	75I06	44
Gergovie rue	14	75G13	157	75I06	44
Géricault rue	16	75G17	166	75I08	48
Germain Pilon cite	18	75G23	170	75I10	50
Germain Pilon rue	18	75G23	170	75I10	50
Gerty Archimède rue	12	75G10-11	151	75I04	40
Gervex rue	17	75G20-21	168	75I09	49
Gesvres q.	4	75G01-02	135	75I01	35
Giffard rue	13	75G12	154	75I05	42
Gilbert Perroy pl.	14	75G13	157	75I06	44
Gilbert Cesbron rue	17	75G20-21	168	75I09	49
Ginette Neveu rue	18	75G22	170	75I10	50
Ginkgo c.	12	75G10-11	151	75I04	40
Ginoux rue	15	75G15	163	75I07	46
Giordano Bruno rue	14	75G13	157	75I06	44
Girardon imp.	18	75G23	170	75I10	50
Girardon rue	18	75G23	170	75I10	50
Girodet rue	16	75G17	166	75I08	48
Gironde q.	19	75G25	173	75I11	51
Gît le Coeur rue	6	75G03	137	75I02	37
Glacière rue	13	75G12	154	75I05	42
Glaieuls rue	20	75G28	176	75I12	52
Gluck rue	9	75G05-06	141	75I03	38
Glycines rue	13	75G12	154	75I05	42
Gobelins av. 1-23, 2-22	5	75G03	137	75I02	37

Nom de rue	Arr.	Adultes		Enfants	
		Page	Page	Page	Page
Gobelins av. 25-FIN, 24-FIN	13	75G12	154	75I05	42
Gobelins rue	13	75G12	154	75I05	42
Gobelins v.	13	75G12	154	75I05	42
Gobert rue	11	75G08-09	148	75I01	35
Godefroy rue	13	75G12	154	75I05	42
Godefroy Cavaignac rue	11	75G08-09	148	75I01	35
Godin v.	20	75G27	176	75I12	52
Godot de Mauroy rue	9	75G05-06	141	75I03	38
Goethe rue	16	75G18	166	75I08	48
Goix pass.	19	75G25	173	75I11	51
Goldoni pl.	2	75G01-02	135	75I01	35
Gomboust imp.	1	75G01-02	135	75I01	35
Gomboust rue	1	75G01-02	135	75I01	35
Goncourt rue	11	75G08-09	148	75I01	35
Gonnet rue	11	75G08-09	148	75I01	35
Gordon Bennett av.	16	75G17	166	75I08	48
Gossec rue	12	75G10-11	151	75I04	40
Got sq.	20	75G29	176	75I12	52
Goubet rue	19	75G25	173	75I11	51
Gounod rue	17	75G19	168	75I09	49
Gourgaud av.	17	75G20-21	168	75I09	49
Gouthiere rue	13	75G12	154	75I05	42
Goutte d'Or rue	18	75G24	170	75I10	50
Gouvion Saint-Cyr bd	17	75G19	168	75I09	49
Gouvion Saint-Cyr sq.	17	75G19	168	75I09	49
Gozlin rue	6	75G03	137	75I02	37
Grâce de Dieu c.	10	75G07	144	75I03	38
Gracieuse rue	5	75G03	137	75I02	37
Graisivaudan sq.	17	75G19	168	75I09	49
Gramme rue	15	75G15	163	75I07	46
Gramont rue	2	75G01-02	135	75I01	35
Grancey rue	14	75G13	157	75I06	44
Grand Balcon rue	1	75G01-02	135	75I01	35
Grand Cerf pass.	2	75G01-02	135	75I01	35
Grande Armée av. IMPAIRS	16	75G18	166	75I08	48
Grande Armée av. PAIRS	17	75G19	168	75I09	49
Grande Armée v.	17	75G19	168	75I09	49
Grande Cascade rte	16	75G18	166	75I08	48
Grande Chaumière rue	6	75G03	137	75I02	37
Grandes Rigoles pl.	20	75G28	176	75I12	52
Grande Truanderie rue	1	75G01-02	135	75I01	35
Grand Maréchal rte	12	75G10-11	151	75I04	40
Grand Prieur rte	12	75G10-11	151	75I04	40
Grand Prieuré rue	11	75G08-09	148	75I01	35
Grands Augustins q.	6	75G03	137	75I02	37
Grands Augustins rue	6	75G03	137	75I02	37

Nom de rue	Arr.	Adultes		Enfants	
		Page	Page	Page	Page
Grands Champs rue	20	75G29	176	75I12	52
Grands Degrés rue	5	75G03	137	75I02	37
Grand Veneur rue	3	75G01-02	135	75I01	35
Grangé sq.	13	75G12	154	75I05	42
Grange aux Belles rue	10	75G07	144	75I03	38
Grange Batelière rue	9	75G05-06	141	75I03	38
Gravelle av.	12	75G10-11	151	75I04	40
Gravelle rue	12	75G10-11	151	75I04	40
Gravilliers chem.	16	75G17	166	75I08	48
Gravilliers pass.	3	75G01-02	135	75I01	35
Gravilliers rue	3	75G01-02	135	75I01	35
Greffulhe rue	8	75G05-06	141	75I03	38
Grégoire de Tours rue	6	75G03	137	75I02	37
Grenade rue	19	75G26	173	75I11	51
Grenelle bd	15	75G15	163	75I07	46
Grenelle port	15	75G15	163	75I07	46
Grenelle pt	15	75G15	163	75I07	46
Grenelle pt	16	75G17	166	75I08	48
Grenelle q.	15	75G15	163	75I07	46
Grenelle rue 1-7, 2-10	6	75G03	137	75I02	37
Grenelle rue 9-fin, 12-fin	7	75G04	139	* A	38
Grenelle v.	15	75G15	163	75I07	46
Greneta c.	2	75G01-02	135	75I01	35
Greneta rue	2	75G01-02	135	75I01	35
Greneta rue	3	75G01-02	135	75I01	35
Grenier Saint-Lazare rue	3	75G01-02	135	75I01	35
Grenier sur l'eau rue	4	75G01-02	135	75I01	35
Grès pl.	20	75G29	176	75I12	52
Gresset rue	19	75G25	173	75I11	51
Grétry rue	2	75G01-02	135	75I01	35
Greuze rue	16	75G18	166	75I08	48
Gribeauval rue	7	75G04	139	* A	38
Gril rue	5	75G03	137	75I02	37
Grille de Saint-Cloud rue	16	75G17	166	75I08	48
Grimaud imp.	19	75G26	173	75I11	51
Grisel imp.	15	75G15	163	75I07	46
Griset cite	11	75G08-09	148	75I01	35
Gros imp.	20	75G29	176	75I12	52
Gros rue	16	75G17	166	75I08	48
Gros Caillou port	7	75G04	139	* A	38
Gros Caillou rue	7	75G04	139	* A	38
Grosse Bouteille imp.	18	75G22	170	75I10	50
Groupe Manouchian rue	20	75G28	176	75I12	52
Guadeloupe rue	18	75G24	170	75I10	50
Guatemala pl.	8	75G05-06	141	75I03	38
Gudin rue	16	75G17	166	75I08	48
Gué imp.	18	75G24	170	75I10	50

Nom de rue	Arr.	Adultes		Enfants	
		Page	Page	Page	Page
Guébriant rue	20	75G28	176	75I12	52
Guelma v.	18	75G23	170	75I10	50
Guéméné imp.	4	75G01-02	135	75I01	35
Guénégaud rue	6	75G03	137	75I02	37
Guénot pass.	11	75G08-09	148	75I01	35
Guénot rue	11	75G08-09	148	75I01	35
Guérin Boisseau rue	2	75G01-02	135	75I01	35
Guersant rue	17	75G19	168	75I09	49
Guesclin pass.	15	75G15	163	75I07	46
Guesclin rue	15	75G15	163	75I07	46
Guibert v.	16	75G18	166	75I08	48
Guichard rue	16	75G18	166	75I08	48
Guignier pl.	20	75G28	176	75I12	52
Guignier rue	20	75G28	176	75I12	52
Guilhem pass.	11	75G08-09	148	75I01	35
Guillaume Apollinaire rue	6	75G03	137	75I02	37
Guillaume Bertrand rue	11	75G08-09	148	75I01	35
Guillaume Tell rue	17	75G19	168	75I09	49
Guillaumot rue	12	75G10-11	151	75I04	40
Guilleminot rue	14	75G13	157	75I06	44
Guillemites rue	4	75G01-02	135	75I01	35
Guisarde rue	6	75G03	137	75I02	37
Guizot v.	17	75G19	168	75I09	49
Gustave Charpentier rue	17	75G19	168	75I09	49
Gustave Courbet rue	16	75G18	166	75I08	48
Gustave Doré rue	17	75G20-21	168	75I09	49
Gustave Eiffel av.	7	75G04	139	* A	38
Gustave Flaubert rue	17	75G19	168	75I09	49
Gustave Geffroy rue	13	75G12	154	75I05	42
Gustave Goublier rue	10	75G07	144	75I03	38
Gustave Larroumet rue	15	75G15	163	75I07	46
Gustave le Bon rue	14	75G13	157	75I06	44
Gustave Lepeu pass.	11	75G08-09	148	75I01	35
Gustave Nadaud rue	16	75G18	166	75I08	48
Gustave Rouanet rue	18	75G22	170	75I10	50
Gustave Toudouze pl.	9	75G05-06	141	75I03	38
Gustave V de Suède av.	16	75G18	166	75I08	48
Gustave Zédé rue	16	75G18	166	75I08	48
Gutenberg rue	15	75G16	163	75I07	46
Guttin rue	17	75G20-21	168	75I09	49
Guyane bd	12	75G10-11	151	75I04	40
Guy de la Brosse rue	5	75G03	137	75I02	37
Guy de Maupassant rue	16	75G18	166	75I08	48
Guyenne sq.	20	75G29	176	75I12	52
Guy Moquet rue	17	75G20-21	168	75I09	49
Guynemer rue	6	75G03	137	75I02	37
Guy Patin rue	10	75G07	144	75I03	38
Guyton de Morveau rue	13	75G12	154	75I05	42

Nom de rue	Arr.	Adultes		Enfants	
		Page	Page	Page	Page
H					
Habib Bourguiba espl.	7	75G04	139	* A	38
Haie Coq rue	19	75G25	173	75I11	51
Haies rue	20	75G29	176	75I12	52
Hainaut rue	19	75G25	173	75I11	51
Halévy rue	9	75G05-06	141	75I03	38
Hallé rue	14	75G13	157	75I06	44
Hallé v.	14	75G13	157	75I06	44
Halles rue	1	75G01-02	135	75I01	35
Hameau rue	15	75G16	163	75I07	46
Hameau Boileau rue	16	75G17	166	75I08	48
Hanovre rue	2	75G01-02	135	75I01	35
Hardy v.	20	75G27	176	75I12	52
Harlay rue	1	75G01-02	135	75I01	35
Harmonie rue	15	75G14	163	75I07	46
Harpe rue	5	75G03	137	75I02	37
Harpignies rue	20	75G29	176	75I12	52
Hassard rue	19	75G26	173	75I11	51
Haudriettes rue	3	75G01-02	135	75I01	35
Haussmann bd 1-53, 2-70	9	75G05-06	141	75I03	38
Haussmann bd 55-fin, 72-fin	8	75G05-06	141	75I03	38
Hautefeuille imp.	6	75G03	137	75I02	37
Hautefeuille rue	6	75G03	137	75I02	37
Hauterive v.	19	75G26	173	75I11	51
Hautes Formes rue	13	75G12	154	75I05	42
Hauteville cite	10	75G07	144	75I03	38
Hauteville rue	10	75G07	144	75I03	38
Haut Pavé rue	5	75G03	137	75I02	37
Hautpoul rue 1-37, 2-34	19	75G26	173	75I11	51
Hautpoul rue 39-fin, 36-fin	19	75G25	173	75I11	51
Hauts de Belleville v.	20	75G28	176	75I12	52
Havre c.	8	75G05-06	141	75I03	38
Havre pass.	9	75G05-06	141	75I03	38
Havre pl.	8	75G05-06	141	75I03	38
Havre pl.	9	75G05-06	141	75I03	38
Havre rue IMPAIRS	8	75G05-06	141	75I03	38
Havre rue PAIRS	9	75G05-06	141	75I03	38
Haxo imp.	20	75G28	176	75I12	52
Haxo rue 1-113, 2-110	20	75G28	176	75I12	52
Haxo rue 115-fin 112-fin	19	75G26	173	75I11	51
Hébert pl.	18	75G24	170	75I10	50

Nom de rue	Arr.	Adultes		Enfants	
		Page	Page	Page	Page
Hébrard pass.	10	75G07	144	75I03	38
Hébrard ruelle	12	75G10-11	151	75I04	40
Hector Guimard rue	19	75G26	173	75I11	51
Hector Malot rue	12	75G10-11	151	75I04	40
Hégésippe Moreau rue	18	75G23	170	75I10	50
Helder rue	9	75G05-06	141	75I03	38
Hélène rue	17	75G20-21	168	75I09	49
Hélène Brion rue	13	75G12	154	75I05	42
Hélène Jakubowicz rue	20	75G28	176	75I12	52
Héliopolis rue	17	75G19	168	75I09	49
Hennel pass.	12	75G10-11	151	75I04	40
Henner rue	9	75G05-06	141	75I03	38
Henri Barboux rue	14	75G13	157	75I06	44
Henri Barbusse rue 1-53, 2-60	5	75G03	137	75I02	37
Henri Barbusse rue 55-fin, 62-fin	14	75G13	157	75I06	44
Henri Becque rue	13	75G12	154	75I05	42
Henri Bergson pl.	8	75G05-06	141	75I03	38
Henri Bocquillon rue	15	75G16	163	75I07	46
Henri Brisson rue	18	75G22	170	75I10	50
Henri Chevreau rue	20	75G27	176	75I12	52
Henri de Bornier rue	16	75G18	166	75I08	48
Henri de France espl.	15	75G16	163	75I07	46
Henri Delormel sq.	14	75G13	157	75I06	44
Henri Desgrange rue	12	75G10-11	151	75I04	40
Henri Dubouillon rue	20	75G28	176	75I12	52
Henri Duchène rue	15	75G15	163	75I07	46
Henri Duparc sq.	17	75G20-21	168	75I09	49
Henri Duvernois rue	20	75G29	176	75I12	52
Henri Feulard rue	10	75G07	144	75I03	38
Henri Frenay pl.	12	75G10-11	151	75I04	40
Henri Heine rue	16	75G17	166	75I08	48
Henri Huchard rue	18	75G22	170	75I10	50
Henri IV bd	4	75G01-02	135	75I01	35
Henri IV port	12	75G10-11	151	75I04	40
Henri IV port	4	75G01-02	135	75I01	35
Henri IV q.	4	75G01-02	135	75I01	35
Henri Krasucki pl.	20	75G29	176	75I12	52
Henri Langlois pl.	13	75G12	154	75I05	42
Henri Martin av.	16	75G18	166	75I08	48
Henri Matisse pl.	20	75G27	176	75I12	52
Henri Michaux rue	13	75G12	154	75I05	42
Henri Moissan rue	7	75G04	139	* A	38
Henri Mondor pl.	6	75G03	137	75I02	37
Henri Murger rue	19	75G26	173	75I11	51
Henri Pape rue	13	75G12	154	75I05	42
Henri Poincare rue	20	75G28	176	75I12	52
Henri Queuille pl.	15	75G14	163	75I07	46

Nom de rue	Arr.	Adultes		Enfants	
		Page	Page	Page	Page
Henri Ranvier rue	11	75G08-09	148	75I01	35
Henri Regnault rue	14	75G13	157	75I06	44
Henri Ribière rue	19	75G26	173	75I11	51
Henri Robert rue	1	75G01-02	135	75I01	35
Henri Rochefort rue	17	75G19	168	75I09	49
Henri Rollet pl.	15	75G16	163	75I07	46
Henri Tomasi rue	20	75G29	176	75I12	52
Henri Turot rue	19	75G26	173	75I11	51
Henri Verneuil rue	19	75G25	173	75I11	51
Henry Bataille sq.	16	75G17	166	75I08	48
Henry de Bourmazel rue	14	75G13	157	75I06	44
Henry de Jouvenel rue	6	75G03	137	75I02	37
Henry de la Vaulx rue	16	75G17	166	75I08	48
Henry de Montherlant pl.	7	75G04	139	* A	38
Henry Dunant al.	14	75G13	157	75I06	44
Henry Farman rue	15	75G16	163	75I07	46
Henry Monnier rue	9	75G05-06	141	75I03	38
Henry Paté sq.	16	75G17	166	75I08	48
Hérault de Séchelles rue	17	75G20-21	168	75I09	49
Héricart rue	15	75G15	163	75I07	46
Hermann Lachapelle rue	18	75G22	170	75I10	50
Hermel cite	18	75G23	170	75I10	50
Hermel rue 1-31, 2-28	18	75G23	170	75I10	50
Hermel rue 33-FIN, 30-FIN	18	75G22	170	75I10	50
Herold rue	1	75G01-02	135	75I01	35
Héron cite	10	75G07	144	75I03	38
Herran rue	16	75G18	166	75I08	48
Herran v.	16	75G18	166	75I08	48
Herschel rue	6	75G03	137	75I02	37
Hersent v.	15	75G14	163	75I07	46
Herveguibert rue	14	75G13	157	75I06	44
Hesse rue	3	75G01-02	135	75I01	35
Hippodrome av.	16	75G17	166	75I08	48
Hippodrome av.	16	75G18	166	75I08	48
Hippodrome pte	16	75G17	166	75I08	48
Hippolyte Lebas rue	9	75G05-06	141	75I03	38
Hippolyte Maignon rue	14	75G13	157	75I06	44
Hippolyte Marques bd	13	75G12	154	75I05	42
Hirondelle rue	6	75G03	137	75I02	37
Hittorf cite	10	75G07	144	75I03	38
Hittorf rue	10	75G07	144	75I03	38
Hiver cite	19	75G26	173	75I11	51
Hoche av.	8	75G05-06	141	75I03	38
Honoré Chevalier rue	6	75G03	137	75I02	37
Hôpital bd 1-FIN, 46-FIN	13	75G12	154	75I05	42

Nom de rue	Arr.	Adultes		Enfants	
		Page	Page	Page	Page
Hôpital bd 2-44	5	75G03	137	75I02	37
Hôpital Saint-Louis rue	10	75G07	144	75I03	38
Horloge q.	1	75G01-02	135	75I01	35
Horloge à Automates pass.	3	75G01-02	135	75I01	35
Hortensias al.	14	75G13	157	75I06	44
Hospitalières Saint-Gervais rue	4	75G01-02	135	75I01	35
Hôtel Colbert rue	5	75G03	137	75I02	37
Hôtel d'Argenson imp.	4	75G01-02	135	75I01	35
Hôtel de Ville-Esplanade De La Liberation pl.	4	75G01-02	135	75I01	35
Hôtel de Ville port	4	75G01-02	135	75I01	35
Hôtel de Ville q.	4	75G01-02	135	75I01	35
Hôtel de Ville rue	4	75G01-02	135	75I01	35
Hôtel Saint-Paul rue	4	75G01-02	135	75I01	35
Houdart rue	20	75G27	176	75I12	52
Houdart de Lamotte rue	15	75G16	163	75I07	46
Houdon rue	18	75G23	170	75I10	50
Hubert Monmarché pl.	15	75G15	163	75I07	46
Huchette rue	5	75G03	137	75I02	37
Huit février 1962 pl.	11	75G08-09	148	75I01	35
Huit mai 1945 rue	10	75G07	144	75I03	38
Huit novembre 1942 pl.	10	75G07	144	75I03	38
Hulot pass.	1	75G01-02	135	75I01	35
Humblot rue	15	75G15	163	75I07	46
Hutte au Garde pass.	17	75G20-21	168	75I09	49
Huyghens rue	14	75G13	157	75I06	44
Huysmans rue	6	75G03	137	75I02	37
I					
I/20 voie	20	75G28	176	75I12	52
Ibsen av.	20	75G28	176	75I12	52
Iéna av.	16	75G18	166	75I08	48
Iéna pl.	16	75G18	166	75I08	48
Iéna pt	16	75G18	166	75I08	48
Iéna pt	7	75G04	139	* A	38
Igor Stravinsky pl.	4	75G01-02	135	75I01	35
Ile de la Réunion pl.	12	75G10-11	151	75I04	40
Ile de Sein pl.	14	75G13	157	75I06	44
Immeubles Industriels rue	11	75G08-09	148	75I01	35
Indochine bd	19	75G26	173	75I11	51
Indre rue	20	75G27	176	75I12	52
Industrie c.	11	75G08-09	148	75I01	35
Industrie cite	11	75G08-09	148	75I01	35
Industrie pass.	10	75G07	144	75I03	38
Industrie rue	13	75G12	154	75I05	42
Industrielle cite	11	75G08-09	148	75I01	35
Industrielle v.	20	75G28	176	75I12	52
Ingénieur Robert Keller rue	15	75G16	163	75I07	46

Nom de rue	Arr.	Adultes		Enfants	
		Page	Page	Page	Page
Ingres av.	16	75G18	166	75I08	48
Innocents rue	1	75G01-02	135	75I01	35
Inspecteur Allès rue	19	75G26	173	75I11	51
Institut pl.	6	75G03	137	75I02	37
Insurgés de Varsovie pl.	15	75G14	163	75I07	46
Intérieure rue	8	75G05-06	141	75I03	38
Interne Loëb rue	13	75G12	154	75I05	42
Invalides bd	7	75G04	139	* A	38
Invalides espl.	7	75G04	139	* A	38
Invalides pl.	7	75G04	139	* A	38
Invalides port	7	75G04	139	* A	38
Invalides pt	7	75G04	139	* A	38
Invalides pt	8	75G05-06	141	75I03	38
Irénée Blanc rue	20	75G28	176	75I12	52
Iris rue	13	75G12	154	75I05	42
Iris v.	19	75G26	173	75I11	51
Irlandais rue	5	75G03	137	75I02	37
Isabey rue	16	75G17	166	75I08	48
Isadora Duncan al.	15	75G16	163	75I07	46
Islettes rue	18	75G24	170	75I10	50
Isly rue	8	75G05-06	141	75I03	38
Israël pl.	17	75G20-21	168	75I09	49
Issy les Moulinaux q.	15	75G16	163	75I07	46
Italie av.	13	75G12	154	75I05	42
Italie pl.	13	75G12	154	75I05	42
Italie rue	13	75G12	154	75I05	42
Italiens bd IMPAIRS	2	75G01-02	135	75I01	35
Italiens bd PAIRS	9	75G05-06	141	75I03	38
Italiens rue	9	75G05-06	141	75I03	38
Ivry av.	13	75G12	154	75I05	42
Ivry q.	13	75G12	154	75I05	42
J					
Jacob rue	6	75G03	137	75I02	37
Jacquard rue	11	75G08-09	148	75I01	35
Jacquemont rue	17	75G20-21	168	75I09	49
Jacquemont v.	17	75G20-21	168	75I09	49
Jacques Bainville pl.	7	75G04	139	* A	38
Jacques Baudry rue	15	75G14	163	75I07	46
Jacques Bingen rue	17	75G20-21	168	75I09	49
Jacques Bonsergent pl.	10	75G07	144	75I03	38
Jacques Callot rue	6	75G03	137	75I02	37
Jacques Cartier rue	18	75G22	170	75I10	50
Jacques Chaban Delmas espl.	7	75G04	139	* A	38
Jacques Coeur rue	4	75G01-02	135	75I01	35
Jacques Copeau pl.	6	75G03	137	75I02	37
Jacques Destrée rue	13	75G12	154	75I05	42

Nom de rue	Arr.	Adultes	Page	Enfants	Page
Jacques Duchesne rue	19	75G25	173	75111	51
Jacques et Thérèse Tréfoüel pl.	15	75G14	163	75107	46
Jacques Feron pl.	19	75G25	173	75111	51
Jacques Froment pl.	18	75G23	170	75110	50
Jacques Henri Lartigue rue	5	75G03	137	75102	37
Jacques Hillairet rue	12	75G10-11	151	75104	40
Jacques Ibert rue	17	75G19	168	75109	49
Jacques Kablé rue	18	75G24	170	75110	50
Jacques Kellner rue	17	75G20-21	168	75109	49
Jacques Louvel Tessier rue	10	75G07	144	75103	38
Jacques Marette pl.	15	75G14	163	75107	46
Jacques Mawas rue	15	75G16	163	75107	46
Jacques Offenbach rue	16	75G18	166	75108	48
Jacques Prévert rue	20	75G27	176	75112	52
Jacques Rouché pl.	9	75G05-06	141	75103	38
Jacques Rueff pl.	7	75G04	139	* A	38
Jacques Vigüès c.	11	75G08-09	148	75101	35
Jacquier rue	14	75G13	157	75106	44
Jadin rue	17	75G19	168	75109	49
Jaillot pass.	5	75G03	137	75102	37
Jamot v.	14	75G13	157	75106	44
Jandelle cite	19	75G26	173	75111	51
Janssen rue	19	75G26	173	75111	51
Japon rue	20	75G28	176	75112	52
Japy rue	11	75G08-09	148	75101	35
Jardin gal.	1	75G01-02	135	75101	35
Jardinnet rue	6	75G03	137	75102	37
Jardiniers imp.	11	75G08-09	148	75101	35
Jardiniers rue	12	75G10-11	151	75104	40
Jardins Saint-Paul rue	4	75G01-02	135	75101	35
Jarente rue	4	75G01-02	135	75101	35
Jarry rue	10	75G07	144	75103	38
Jasmin c.	16	75G17	166	75108	48
Jasmin rue	16	75G17	166	75108	48
Jasmin sq.	16	75G17	166	75108	48
Jaucourt rue	12	75G10-11	151	75104	40
Javel port	15	75G16	163	75107	46
Javel rue					
1-195, 2-202	15	75G16	163	75107	46
Javel rue					
197-FIN, 204-FIN	15	75G14	163	75107	46
Javelot rue	13	75G12	154	75105	42
Jean Aicard av.	11	75G08-09	148	75101	35
Jean Allemane sq.	11	75G08-09	148	75101	35
Jean Anouilh rue	13	75G12	154	75105	42
Jean-Antoine de Baïf rue	13	75G12	154	75105	42
Jean Arp rue	13	75G12	154	75105	42
Jean-Baptiste Say rue	9	75G05-06	141	75103	38
Jean-Baptiste Berlier rue	13	75G12	154	75105	42

Nom de rue	Arr.	Adultes	Page	Enfants	Page
Jean-Baptiste Clément pl.	18	75G23	170	75110	50
Jean-Baptiste Dumas rue	17	75G19	168	75109	49
Jean-Baptiste Dumay rue	20	75G28	176	75112	52
Jean-Baptiste Luquet v.	15	75G15	163	75107	46
Jean-Baptiste Pigalle rue	9	75G05-06	141	75103	38
Jean-Baptiste Sémanaz rue	19	75G26	173	75111	51
Jean Bart rue	6	75G03	137	75102	37
Jean Beausire imp.	4	75G01-02	135	75101	35
Jean Beausire pass.	4	75G01-02	135	75101	35
Jean Beausire rue	4	75G01-02	135	75101	35
Jean Bologne rue	16	75G18	166	75108	48
Jean Bouton rue	12	75G10-11	151	75104	40
Jean Calvin rue	5	75G03	137	75102	37
Jean Carriès rue	7	75G04	139	* A	38
Jean Cocteau rue	18	75G22	170	75110	50
Jean Colly rue	13	75G12	154	75105	42
Jean Cottin rue	18	75G24	170	75110	50
Jean Daudin rue	15	75G15	163	75107	46
Jean de Beauvais rue	5	75G03	137	75102	37
Jean de la Fontaine rue	16	75G17	166	75108	48
Jean Delay pl.	13	75G12	154	75105	42
Jean Dolent rue	14	75G13	157	75106	44
Jean Dollfus rue	18	75G22	170	75110	50
Jean du Bellay rue	4	75G01-02	135	75101	35
Jean Dunand rue	13	75G12	154	75105	42
Jean Falck sq.	10	75G07	144	75103	38
Jean Fautrier rue	13	75G12	154	75105	42
Jean Ferrat pl.					
IMPAIRS	11	75G08-09	148	75101	35
Jean Ferrat pl.					
PAIRS	20	75G27	176	75112	52
Jean Ferrandi rue	6	75G03	137	75102	37
Jean Formigé rue	15	75G15	163	75107	46
Jean Fourastié rue	15	75G15	163	75107	46
Jean-François Gerbillon rue	6	75G03	137	75102	37
Jean-François Lépine rue	18	75G24	170	75110	50
Jean Gabin pl.	18	75G22	170	75110	50
Jean Giono rue	13	75G12	154	75105	42
Jean Giraudoux rue	16	75G18	166	75108	48
Jean Godard v.	12	75G10-11	151	75104	40
Jean Goujon rue	8	75G05-06	141	75103	38
Jean-Henri Fabre rue	18	75G22	170	75110	50
Jean Hugues rue	16	75G18	166	75108	48
Jean-Jacques Rousseau rue	1	75G01-02	135	75101	35
Jean Jaurès av.	19	75G25	173	75111	51
Jean Lantier rue	1	75G01-02	135	75101	35
Jean Lauprêtre pl.	12	75G10-11	151	75104	40
Jean Leclair rue	17	75G20-21	168	75109	49
Jean Lorrain pl.	16	75G17	166	75108	48

Nom de rue	Arr.	Adultes		Enfants	
		Page	Page	Page	Page
Jean-Louis Forain rue	17	75G20-21	168	75I09	49
Jean Macé rue	11	75G08-09	148	75I01	35
Jean Marais pl.	18	75G22	170	75I10	50
Jean Maridor rue	15	75G16	163	75I07	46
Jean-Marie Jégo rue	13	75G12	154	75I05	42
Jean Ménans rue	19	75G26	173	75I11	51
Jean Mermoz rue	8	75G05-06	141	75I03	38
Jean et Marie Moinon rue	10	75G07	144	75I03	38
Jean Monnet pl.	16	75G18	166	75I08	48
Jean Moréas rue	17	75G19	168	75I09	49
Jean Moulin av.	14	75G13	157	75I06	44
Jeanne Chauvin rue	13	75G12	154	75I05	42
Jeanne d'Arc pl.	13	75G12	154	75I05	42
Jeanne d'Arc rue	13	75G12	154	75I05	42
Jeanne Hachette rue	15	75G14	163	75I07	46
Jeanne Jugan rue	12	75G10-11	151	75I04	40
Jean Nicot pass.	7	75G04	139	* A	38
Jean Nicot rue	7	75G04	139	* A	38
Jean Nohain rue	19	75G25	173	75I11	51
Jean Oestreicher rue	17	75G19	168	75I09	49
Jean Paulhan al.	7	75G04	139	* A	38
Jean-Paul II pl. - Parvisnotredame pl.	4	75G01-02	135	75I01	35
Jean-Paul Laurens sq.	16	75G17	166	75I08	48
Jean-Pierre Bloch rue	15	75G15	163	75I07	46
Jean-Pierre Lévy pl.	8	75G05-06	141	75I03	38
Jean-Pierre Timbaud rue	11	75G08-09	148	75I01	35
Jean Poulmarch rue	10	75G07	144	75I03	38
Jean Pronteau pl.	14	75G13	157	75I06	44
Jean Quarré rue	19	75G26	173	75I11	51
Jean Renoir rue	12	75G10-11	151	75I04	40
Jean Rey rue	15	75G15	163	75I07	46
Jean Richepin rue	16	75G18	166	75I08	48
Jean Robert rue	18	75G24	170	75I10	50
Jean Rostand pl.	19	75G26	173	75I11	51
Jean-Sébastien Bach rue	13	75G12	154	75I05	42
Jean Sicard rue	15	75G14	163	75I07	46
Jean Thébaud sq.	15	75G15	163	75I07	46
Jean Tison rue	1	75G01-02	135	75I01	35
Jean Varenne rue	18	75G22	170	75I10	50
Jean Veber rue	20	75G29	176	75I12	52
Jean Vigot imp.	19	75G26	173	75I11	51
Jean Vilar pl.	13	75G12	154	75I05	42
Jean Zay rue	14	75G13	157	75I06	44
Jemmapes q.	10	75G07	144	75I03	38
Jenner rue	13	75G12	154	75I05	42
Jenny Alpha pl.	15	75G16	163	75I07	46
Jessaint rue	18	75G24	170	75I10	50
Jeu de Boules pass.	11	75G08-09	148	75I01	35

Nom de rue	Arr.	Adultes		Enfants	
		Page	Page	Page	Page
Jeûneurs rue	2	75G01-02	135	75I01	35
Joachim de Bellay pl.	1	75G01-02	135	75I01	35
Joanès pass.	14	75G13	157	75I06	44
Joanès rue	14	75G13	157	75I06	44
Jobbé Duval rue	15	75G14	163	75I07	46
Jocelyn v.	16	75G18	166	75I08	48
Joelletac sq.	18	75G23	170	75I10	50
Joffre pl.	7	75G04	139	* A	38
Johann Strauss pl.	10	75G07	144	75I03	38
Joinville imp.	19	75G25	173	75I11	51
Joinville peristyle	1	75G01-02	135	75I01	35
Joinville pl.	19	75G25	173	75I11	51
Joinville rue	19	75G25	173	75I11	51
Jolivet rue	14	75G13	157	75I06	44
Joly cite	11	75G08-09	148	75I01	35
Jomard rue	19	75G25	173	75I11	51
Jonas rue	13	75G12	154	75I05	42
Jongkind rue	15	75G16	163	75I07	46
Jonquilles rue	14	75G13	157	75I06	44
Jonquoy rue	14	75G13	157	75I06	44
Jorge Semprun rue	12	75G10-11	151	75I04	40
José Maria de Heredia rue	7	75G04	139	* A	38
José Marti pl.	16	75G18	166	75I08	48
Joseph Bara rue	6	75G03	137	75I02	37
Joseph Bédier av.	13	75G12	154	75I05	42
Joseph Bouvard av.	7	75G04	139	* A	38
Joseph Chailley rue	12	75G10-11	151	75I04	40
Joseph de Maistre rue	18	75G23	170	75I10	50
Joseph Dijon rue	18	75G22	170	75I10	50
Joseph Epstein pl.	20	75G27	176	75I12	52
Joseph et Marie Hackin rue	16	75G18	166	75I08	48
Joseph Granier rue	7	75G04	139	* A	38
Josephine rue	18	75G22	170	75I10	50
Joseph Kessel rue	12	75G10-11	151	75I04	40
Joseph Liouville rue	15	75G15	163	75I07	46
Joseph Python rue	20	75G29	176	75I12	52
Joseph Sansboeuf rue	8	75G05-06	141	75I03	38
José Rizal pl.	9	75G05-06	141	75I03	38
Josseume pass.	20	75G29	176	75I12	52
Josset pass.	11	75G08-09	148	75I01	35
Joubert rue	9	75G05-06	141	75I03	38
Joudrier imp.	11	75G08-09	148	75I01	35
Jouffroy pass.	9	75G05-06	141	75I03	38
Jouffroy d'Abbans rue 1-73, 2-74	17	75G20-21	168	75I09	49
Jouffroy d'Abbans rue 75-fin, 76-fin	17	75G19	168	75I09	49
Jour pte	1	75G01-02	135	75I01	35
Jour rue	1	75G01-02	135	75I01	35

Nom de rue	Arr.	Adultes		Enfants	
		Page	Page	Page	Page
Jourdain rue	20	75G28	176	75112	52
Jourdan bd	14	75G13	157	75106	44
Jouvenet rue	16	75G17	166	75108	48
Jouvenet sq.	16	75G17	166	75108	48
Jouy rue	4	75G01-02	135	75101	35
Jouye Rouve rue	20	75G27	176	75112	52
Joyeux cite	17	75G20-21	168	75109	49
Juge rue	15	75G15	163	75107	46
Juge v.	15	75G15	163	75107	46
Juges Consuls rue	4	75G01-02	135	75101	35
Juillet rue	20	75G27	176	75112	52
Jules Bourdais rue	17	75G20-21	168	75109	49
Jules Breton rue	13	75G12	154	75105	42
Jules César rue	12	75G10-11	151	75104	40
Jules Chaplain rue	6	75G03	137	75102	37
Jules Cheret sq.	20	75G29	176	75112	52
Jules Claretie rue	16	75G18	166	75108	48
Jules Cloquet rue	18	75G22	170	75110	50
Jules Cousin rue	4	75G01-02	135	75101	35
Jules Dumien rue	20	75G28	176	75112	52
Jules Dupré rue	15	75G14	163	75107	46
Jules Ferry bd	11	75G08-09	148	75101	35
Jules Guesde rue	14	75G13	157	75106	44
Jules Henaffe pl.	14	75G13	157	75106	44
Jules Isaac prom.	13	75G12	154	75105	42
Jules Janin av.	16	75G18	166	75108	48
Jules Joffrin pl.	18	75G23	170	75110	50
Jules Jouy rue	18	75G23	170	75110	50
Jules Laforgue v.	19	75G26	173	75111	51
Jules Lefebvre rue	9	75G05-06	141	75103	38
Jules Lemaître rue	12	75G10-11	151	75104	40
Jules Pichard rue	12	75G10-11	151	75104	40
Jules Renard pl.	17	75G19	168	75109	49
Jules Rimet pl.	16	75G17	166	75108	48
Jules Romains rue	19	75G26	173	75111	51
Jules Sandeau bd	16	75G18	166	75108	48
Jules Senard pl.	19	75G26	173	75111	51
Jules Siegfried rue	20	75G28	176	75112	52
Jules Simon rue	15	75G16	163	75107	46
Jules Supervielle al.	1	75G01-02	135	75101	35
Jules Valles rue	11	75G08-09	148	75101	35
Jules Verne rue	11	75G08-09	148	75101	35
Julia Bartet rue	14	75G13	157	75106	44
Julie Daubié rue	13	75G12	154	75105	42
Julien Lacroix pass.	20	75G27	176	75112	52
Julien Lacroix rue	20	75G27	176	75112	52
Julienne rue	13	75G12	154	75105	42
Juliette Dodu rue	10	75G07	144	75103	38
Juliette Dodu sq.	10	75G07	144	75103	38

Nom de rue	Arr.	Adultes		Enfants	
		Page	Page	Page	Page
Juliette Lamber rue	17	75G20-21	168	75109	49
Junot av.	18	75G23	170	75110	50
Jura rue	13	75G12	154	75105	42
Jussienne rue	2	75G01-02	135	75101	35
Jussieu pl.	5	75G03	137	75102	37
Jussieu rue	5	75G03	137	75102	37
Juste Métivier rue	18	75G23	170	75110	50
Justice rue	20	75G28	176	75112	52
Justin Godart pl.	6	75G03	137	75102	37

K

Kabylie rue	19	75G25	173	75111	51
Keller rue	11	75G08-09	148	75101	35
Kellermann bd	13	75G12	154	75105	42
Kepler rue	16	75G18	166	75108	48
Keufer rue	13	75G12	154	75105	42
Kléber av.	16	75G18	166	75108	48
Kossuth pl.	9	75G05-06	141	75103	38
Kracher pass.	18	75G22	170	75110	50
Küss rue	13	75G12	154	75105	42
Kyoto pl.	15	75G15	163	75107	46

L

La Baume rue	8	75G05-06	141	75103	38
La Boétie rue	8	75G05-06	141	75103	38
La Bourdonnais av.	7	75G04	139	* A	38
La Bourdonnais port	7	75G04	139	* A	38
La Bruyere rue	9	75G05-06	141	75103	38
La Bruyere sq.	9	75G05-06	141	75103	38
La Champmesle sq.	19	75G25	173	75111	51
La Condamine rue 2-30	17	75G20-21	168	75109	49
La Condamine rue IMPAIRS, 32-FIN	17	75G20-21	168	75109	49
La Fayette rue 1-91, 2-92	9	75G05-06	141	75103	38
La Fayette rue 93-FIN, 94-FIN	10	75G07	144	75103	38
La Feuillade rue IMPAIRS	1	75G01-02	135	75101	35
La Feuillade rue PAIRS	2	75G01-02	135	75101	35
La Fontaine h.	16	75G17	166	75108	48
La Fontaine sq.	16	75G17	166	75108	48
La Fresnaye v.	15	75G14	163	75107	46
La Frillière av.	16	75G17	166	75108	48
La Jonquière imp.	17	75G20-21	168	75109	49
La Jonquière rue	17	75G20-21	168	75109	49
La Michodière rue	2	75G01-02	135	75101	35

Nom de rue	Arr.	Adultes		Enfants	
		Page		Page	
La Motte-Picquet av. 1-43, 2-46	7	75G04	139	* A	38
La Motte-Picquet av. 45-FIN, 48-FIN	15	75G15	163	75I07	46
La Motte-Picquet sq.	15	75G15	163	75I07	46
La Pérouse rue	16	75G18	166	75I08	48
La Planche rue	7	75G04	139	* A	38
La Porte-Jaune rue	12	75G10-11	151	75I04	40
La Quintinie rue	15	75G14	163	75I07	46
La Reynie rue	1	75G01-02	135	75I01	35
La Reynie rue	4	75G01-02	135	75I01	35
La Rochefoucauld rue	9	75G05-06	141	75I03	38
La Rochefoucauld sq.	7	75G04	139	* A	38
La Sourdère rue	1	75G01-02	135	75I01	35
La Tour d'Auvergne imp.	9	75G05-06	141	75I03	38
La Tour d'Auvergne rue	9	75G05-06	141	75I03	38
La Tour Maubourg bd	7	75G04	139	* A	38
La Tour Maubourg sq.	7	75G04	139	* A	38
La Trémolle rue	8	75G05-06	141	75I03	38
La Vacquerie rue	11	75G08-09	148	75I01	35
La Vieuville rue	18	75G23	170	75I10	50
La Vrillière rue	1	75G01-02	135	75I01	35
Labat rue	18	75G23	170	75I10	50
Labie rue	17	75G19	168	75I09	49
Labois Rouillon rue	19	75G25	173	75I11	51
Laborde rue	8	75G05-06	141	75I03	38
Labrador imp.	15	75G14	163	75I07	46
Labrouste rue	15	75G14	163	75I07	46
Labyrinthe cite	20	75G27	176	75I12	52
Lacaille rue	17	75G20-21	168	75I09	49
Lacaze rue	14	75G13	157	75I06	44
Lac de Saint-Mandé rte	12	75G10-11	151	75I04	40
Lacépède rue	5	75G03	137	75I02	37
Lachambeaudie pl.	12	75G10-11	151	75I04	40
Lacharrière rue 1, 2-12	11	75G08-09	148	75I01	35
Lacharrière rue 1BIS-FIN, 14-FIN	11	75G08-09	148	75I01	35
Lachelier rue	13	75G12	154	75I05	42
Lacordaire rue	15	75G16	163	75I07	46
Lacretelle rue	15	75G14	163	75I07	46
Lacroix rue	17	75G20-21	168	75I09	49
Lacs rte	16	75G18	166	75I08	48
Lacs à Bagatelle rte	16	75G18	166	75I08	48
Lacs à la Porte Dauphine rue	16	75G18	166	75I08	48
Lacs à Madrid rte	16	75G18	166	75I08	48
Lacs à Passy rte	16	75G17	166	75I08	48
Lacs à Passy rte	16	75G18	166	75I08	48
Lacué rue	12	75G10-11	151	75I04	40

Nom de rue	Arr.	Adultes		Enfants	
		Page		Page	
Lafferrière rue	9	75G05-06	141	75I03	38
Laffitte rue	9	75G05-06	141	75I03	38
Lagarde rue	5	75G03	137	75I02	37
Lagarde sq.	5	75G03	137	75I02	37
Laghouat rue	18	75G24	170	75I10	50
Lagille rue	18	75G22	170	75I10	50
Lagny pass.	20	75G29	176	75I12	52
Lagny rue	20	75G29	176	75I12	52
Lagrange rue	5	75G03	137	75I02	37
Lahire rue	13	75G12	154	75I05	42
Laicite pl.	15	75G16	163	75I07	46
Lakanal rue	15	75G15	163	75I07	46
Lalande rue	14	75G13	157	75I06	44
Lallier rue	9	75G05-06	141	75I03	38
Lally Tollendal rue	19	75G25	173	75I11	51
Lalo rue	16	75G18	166	75I08	48
Lamadry rue	17	75G20-21	168	75I09	49
Lamarck rue	18	75G23	170	75I10	50
Lamarck sq.	18	75G23	170	75I10	50
Lamartine rue	9	75G05-06	141	75I03	38
Lamartine sq.	16	75G18	166	75I08	48
Lamballe av.	16	75G18	166	75I08	48
Lambert rue	18	75G23	170	75I10	50
Lamblardie rue	12	75G10-11	151	75I04	40
Lamennais rue	8	75G05-06	141	75I03	38
Lamier imp.	11	75G08-09	148	75I01	35
Lamoricière av.	12	75G10-11	151	75I04	40
Lancette rue	12	75G10-11	151	75I04	40
Lancret rue	16	75G17	166	75I08	48
Lancry rue	10	75G07	144	75I03	38
Landrieu pass.	7	75G04	139	* A	38
Langeac rue	15	75G16	163	75I07	46
Lanneau rue	5	75G03	137	75I02	37
Lannes bd	16	75G18	166	75I08	48
Lantiez rue	17	75G20-21	168	75I09	49
Lantiez v.	17	75G20-21	168	75I09	49
Laonnais sq.	19	75G26	173	75I11	51
Laos rue	15	75G15	163	75I07	46
Lapeyrère rue	18	75G23	170	75I10	50
Lapins al.	12	75G10-11	151	75I04	40
Lapl. rue	5	75G03	137	75I02	37
Lappe rue	11	75G08-09	148	75I01	35
Largillière rue	16	75G18	166	75I08	48
Larochelle rue	14	75G13	157	75I06	44
Laromiguière rue	5	75G03	137	75I02	37
Larrey rue	5	75G03	137	75I02	37
Larribe rue	8	75G05-06	141	75I03	38
Las Cases rue	7	75G04	139	* A	38
Lasson rue	12	75G10-11	151	75I04	40

Nom de rue	Arr.	Adultes		Enfants	
		Page	Page	Page	Page
Lassus rue	19	75G26	173	75I11	51
Lasteryrie rue	16	75G18	166	75I08	48
Lathuille pass.	18	75G23	170	75I10	50
Latran rue	5	75G03	137	75I02	37
Laugier rue	17	75G19	168	75I09	49
Laugier v.	17	75G19	168	75I09	49
Laumière av.	19	75G25	173	75I11	51
Laurence Savart rue	20	75G27	176	75I12	52
Laurent Pichat rue	16	75G18	166	75I08	48
Laure Surville rue	15	75G16	163	75I07	46
Lauriston rue	16	75G18	166	75I08	48
Lautréamont terrasse	1	75G01-02	135	75I01	35
Lauzin rue	19	75G26	173	75I11	51
Lavandières Sainte-Opportune rue	1	75G01-02	135	75I01	35
Lavoir v.	10	75G07	144	75I03	38
Lavoisier rue	8	75G05-06	141	75I03	38
Le Brix et Mesmin rue	14	75G13	157	75I06	44
Le Brun rue	13	75G12	154	75I05	42
Le Bua rue	20	75G28	176	75I12	52
Le Chatelier rue	17	75G20-21	168	75I09	49
Le Corbusier pl.	6	75G03	137	75I02	37
Le Corbusier pl.	7	75G04	139	* A	38
Le Dantec rue	13	75G12	154	75I05	42
Le Goff rue	5	75G03	137	75I02	37
Le Gramat al.	15	75G16	163	75I07	46
Le Marois rue	16	75G17	166	75I08	48
Le Notre rue	16	75G18	166	75I08	48
Le Peletier rue	9	75G05-06	141	75I03	38
Le Regrattier rue	4	75G01-02	135	75I01	35
Le Sueur rue	16	75G18	166	75I08	48
Le Tasse rue	16	75G18	166	75I08	48
Le Vau rue	20	75G28	176	75I12	52
Le Verrier rue	6	75G03	137	75I02	37
Léa Blain imp.	16	75G18	166	75I08	48
Léandre v.	18	75G23	170	75I10	50
Leblanc rue	15	75G16	163	75I07	46
Lebon rue	17	75G19	168	75I09	49
Lebouis imp.	14	75G13	157	75I06	44
Lebouis rue	14	75G13	157	75I06	44
Lebouteux rue	17	75G20-21	168	75I09	49
Lechapelais rue	17	75G20-21	168	75I09	49
Léchevin rue	11	75G08-09	148	75I01	35
Leclaire cite	20	75G29	176	75I12	52
Leclerc rue	14	75G13	157	75I06	44
Lécluse rue	17	75G20-21	168	75I09	49
Lecomte rue	17	75G20-21	168	75I09	49
Lecomte du Noüy rue	16	75G17	166	75I08	48
Leconte de Lisle rue	16	75G17	166	75I08	48

Nom de rue	Arr.	Adultes		Enfants	
		Page	Page	Page	Page
Leconte de Lisle v.	16	75G17	166	75I08	48
Lecourbe rue 1-243	15	75G14	163	75I07	46
Lecourbe rue 2-198	15	75G15	163	75I07	46
Lecourbe rue 245-FIN, 200-FIN	5	75G16	163	75I07	46
Lecourbe v.	15	75G16	163	75I07	46
Lecuirot rue	14	75G13	157	75I06	44
Lécuyer rue	18	75G23	170	75I10	50
Ledion rue	14	75G13	157	75I06	44
Ledru Rollin av. 1-87, 2-86	12	75G10-11	151	75I04	40
Ledru Rollin av. 89-FIN, 88-FIN	11	75G08-09	148	75I01	35
Lefebvre bd	15	75G14	163	75I07	46
Lefebvre rue	15	75G14	163	75I07	46
Legendre pass.	17	75G20-21	168	75I09	49
Legendre rue 1-11, 2-16	17	75G19	168	75I09	49
Legendre rue 13-93, 18-110	17	75G20-21	168	75I09	49
Legendre rue 95-FIN, 112-FIN	17	75G20-21	168	75I09	49
Léger imp.	17	75G20-21	168	75I09	49
Legion d'Honneur rue	7	75G04	139	* A	38
Legion étrangère rue	14	75G13	157	75I06	44
Legouvé rue	10	75G07	144	75I03	38
Legrand rue	19	75G26	173	75I11	51
Legraverend rue	12	75G10-11	151	75I04	40
Leibniz rue	18	75G22	170	75I10	50
Leibniz sq.	18	75G22	170	75I10	50
Lekain rue	16	75G18	166	75I08	48
Lemaignan rue	14	75G13	157	75I06	44
Leman rue	19	75G26	173	75I11	51
Lemercier cite	17	75G20-21	168	75I09	49
Lemercier rue IMPAIRS, 2-38	17	75G20-21	168	75I09	49
Lemercier rue 40-FIN	17	75G20-21	168	75I09	49
Lemoine pass.	2	75G01-02	135	75I01	35
Lemoine rte	12	75G10-11	151	75I04	40
Lemon rue	20	75G27	176	75I12	52
Leneveux rue	14	75G13	157	75I06	44
Lentonnnet rue	9	75G05-06	141	75I03	38
Léo Delibes rue	16	75G18	166	75I08	48
Léo Ferré pl.	12	75G10-11	151	75I04	40
Léo Frankel rue	13	75G12	154	75I05	42
Léon pass.	18	75G24	170	75I10	50

* A : Rattachement au pôle adultes 5^e, 6^e et 7^e arrondissements : Secteur 75I09 Sud

Nom de rue	Arr.	Adultes		Enfants	
		Page	Page	Page	Page
Léon rue	18	75G24	170	75I10	50
Léonard Bernstein pl.	12	75G10-11	151	75I04	40
Léonard de Vinci rue	16	75G18	166	75I08	48
Léon Blum pl. IMPAIRS	11	75G08-09	148	75I01	35
Léon Blum pl. PAIRS	11	75G08-09	148	75I01	35
Léon Bollée av.	13	75G12	154	75I05	42
Léon Bonnat rue	16	75G17	166	75I08	48
Léon Bourgeois al.	7	75G04	139	* A	38
Léon Schwartzenberg rue	10	75G07	144	75I03	38
Léonce Reynaud rue	16	75G18	166	75I08	48
Léon Cladel rue	2	75G01-02	135	75I01	35
Léon Cogniet rue	17	75G19	168	75I09	49
Léon Cosnard rue	17	75G20-21	168	75I09	49
Léon Delagrangue rue	15	75G16	163	75I07	46
Léon Delhomme rue	15	75G14	163	75I07	46
Léon Deubel pl.	16	75G17	166	75I08	48
Léon Dierx rue	15	75G14	163	75I07	46
Léon Droux rue	17	75G20-21	168	75I09	49
Léone v.	14	75G13	157	75I06	44
Léonie Kastner v.	14	75G13	157	75I06	44
Léon Frapié rue	20	75G28	176	75I12	52
Léon Frot rue	11	75G08-09	148	75I01	35
Léon Gaumont av.	20	75G29	176	75I12	52
Léon Giraud rue	19	75G25	173	75I11	51
Léon Guillot sq.	15	75G14	163	75I07	46
Léon Heuzey av.	16	75G17	166	75I08	48
Léonidas rue	14	75G13	157	75I06	44
Léon Jost rue	17	75G19	168	75I09	49
Léon Jouhaux rue	10	75G07	144	75I03	38
Léon Lhermitte rue	15	75G15	163	75I07	46
Léon Maurice Nordmann rue	13	75G12	154	75I05	42
Léon Paul Fargue pl.	15	75G14	163	75I07	46
Léon Paul Fargue pl.	6	75G03	137	75I02	37
Léon Paul Fargue pl.	7	75G04	139	* A	38
Léon Séché rue	15	75G15	163	75I07	46
Léontine rue	15	75G16	163	75I07	46
Léon Vaudoyer rue	7	75G04	139	* A	38
Léopold Bellan rue	2	75G01-02	135	75I01	35
Léopold II av.	16	75G17	166	75I08	48
Léopold Robert rue	14	75G13	157	75I06	44
Léopold Sédar Senghor passerelle	7	75G04	139	* A	38
Lepage cite	19	75G25	173	75I11	51
Lepic pass.	18	75G23	170	75I10	50
Lepic rue	18	75G23	170	75I10	50
Leredde rue	13	75G12	154	75I05	42
Leriche rue	15	75G14	163	75I07	46

Nom de rue	Arr.	Adultes		Enfants	
		Page	Page	Page	Page
Leroi Gourhan rue	15	75G15	163	75I07	46
Leroux rue	16	75G18	166	75I08	48
Leroy cite	20	75G27	176	75I12	52
Leroy Beaulieu sq.	16	75G17	166	75I08	48
Leroy Dupré rue	12	75G10-11	151	75I04	40
Lesage c.	20	75G27	176	75I12	52
Lesage rue	20	75G27	176	75I12	52
Lescot pte	1	75G01-02	135	75I01	35
Lesdiguières rue	4	75G01-02	135	75I01	35
Lespagnol rue	20	75G27	176	75I12	52
Les Portiques d'Orléans rue	14	75G13	157	75I06	44
Lesseps rue	20	75G27	176	75I12	52
Letellier rue	15	75G15	163	75I07	46
Letellier v.	15	75G15	163	75I07	46
Letort imp.	18	75G22	170	75I10	50
Letort rue	18	75G22	170	75I10	50
Leuck Mathieu rue	20	75G27	176	75I12	52
Levant c.	12	75G10-11	151	75I04	40
Levert rue 1-3, 2-4	20	75G27	176	75I12	52
Levert rue 5-FIN, 6-FIN	20	75G28	176	75I12	52
Lévis imp.	17	75G20-21	168	75I09	49
Lévis pl.	17	75G20-21	168	75I09	49
Lévis rue	17	75G20-21	168	75I09	49
Lheureux rue	12	75G10-11	151	75I04	40
Lhomme pass.	11	75G08-09	148	75I01	35
Lhomond rue	5	75G03	137	75I02	37
Lhuillier rue	15	75G14	163	75I07	46
Liancourt rue	14	75G13	157	75I06	44
Liard rue	14	75G13	157	75I06	44
Liban rue	20	75G27	176	75I12	52
Liberté rue	19	75G26	173	75I11	51
Libourne rue	12	75G10-11	151	75I04	40
Liégat c.	13	75G12	154	75I05	42
Liège rue 1-19, 2-18	9	75G05-06	141	75I03	38
Liège rue 21-FIN, 20-FIN	8	75G05-06	141	75I03	38
Lieutenance sentier	12	75G10-11	151	75I04	40
Lieutenant Chauré rue	20	75G28	176	75I12	52
Lieutenant Colonel Dax rue	18	75G22	170	75I10	50
Lieutenant Colonel Deport rue	16	75G17	166	75I08	48
Lieutenant Lapeyre rue	14	75G13	157	75I06	44
Lieutenant Stéphane Piobetta pl.	14	75G13	157	75I06	44
Lieuvin rue	15	75G14	163	75I07	46
Ligner rue	20	75G27	176	75I12	52
Lilas rue	19	75G26	173	75I11	51

Nom de rue	Arr.	Adultes		Enfants	
		Page	Page	Page	Page
Lilas v.	19	75G26	173	75111	51
Lili Boulanger pl.	9	75G05-06	141	75103	38
Lille rue	7	75G04	139	* A	38
Limagne sq.	13	75G12	154	75105	42
Limousin sq.	13	75G12	154	75105	42
Lincoln rue	8	75G05-06	141	75103	38
Lingères pass.	1	75G01-02	135	75101	35
Lingerie rue	1	75G01-02	135	75101	35
Linne rue	5	75G03	137	75102	37
Linois rue IMPAIRS	15	75G15	163	75107	46
Linois rue PAIRS	15	75G16	163	75107	46
Lino Ventura pl.	9	75G05-06	141	75103	38
Lions Saint-Paul rue	4	75G01-02	135	75101	35
Lippmann rue	20	75G29	176	75112	52
Lisa pass.	11	75G08-09	148	75101	35
Lisbonne rue	8	75G05-06	141	75103	38
Liserons rue	13	75G12	154	75105	42
Lisfranc rue	20	75G27	176	75112	52
Littré rue	6	75G03	137	75102	37
Livingstone rue	18	75G23	170	75110	50
Lobau rue	4	75G01-02	135	75101	35
Lobineau rue	6	75G03	137	75102	37
Logelbach rue	17	75G19	168	75109	49
Loi imp.	20	75G29	176	75112	52
Loing rue	14	75G13	157	75106	44
Loire q.	19	75G25	173	75111	51
Loiret rue	13	75G12	154	75105	42
Lombards rue	1	75G01-02	135	75101	35
Lombards rue	4	75G01-02	135	75101	35
Londres cite	9	75G05-06	141	75103	38
Londres rue 1-37, 2-38	9	75G05-06	141	75103	38
Londres rue 39-FIN, 40-FIN	8	75G05-06	141	75103	38
Longchamp al.	16	75G18	166	75108	48
Longchamp carr.	16	75G18	166	75108	48
Longchamp rue	16	75G18	166	75108	48
Longchamp v.	16	75G18	166	75108	48
Longchamp au bout des lacs rte	16	75G18	166	75108	48
Longue Queue rte	16	75G18	166	75108	48
Longues Raies rue	13	75G12	154	75105	42
Lord Byron rue	8	75G05-06	141	75103	38
Lorraine rue	19	75G25	173	75111	51
Lorraine v.	19	75G26	173	75111	51
Lot q.	19	75G25	173	75111	51
Lota rue	16	75G18	166	75108	48

Nom de rue	Arr.	Adultes		Enfants	
		Page	Page	Page	Page
Louis Aragon al.	1	75G01-02	135	75101	35
Louis Aragon pl.	4	75G01-02	135	75101	35
Louis Armand pl.	12	75G10-11	151	75104	40
Louis Armand rue IMPAIRS, 2-16	15	75G16	163	75107	46
Louis Armstrong pl.	13	75G12	154	75105	42
Louis Baillet pl.	18	75G24	170	75110	50
Louis Barthou av.	16	75G18	166	75108	48
Louis Blanc rue	10	75G07	144	75103	38
Louis Blériot q.	16	75G17	166	75108	48
Louis Boilly rue	16	75G18	166	75108	48
Louis Bonnet rue	11	75G08-09	148	75101	35
Louis Braille rue	12	75G10-11	151	75104	40
Louis Codet rue	7	75G04	139	* A	38
Louis David rue	16	75G18	166	75108	48
Louis Delaporte rue	20	75G29	176	75112	52
Louis Delgrès rue	20	75G27	176	75112	52
Louise Blanquart rue	18	75G23	170	75110	50
Louise et Tony sq.	14	75G13	157	75106	44
Louise Labé al.	19	75G26	173	75111	51
Louise Thuliez rue	19	75G26	173	75111	51
Louise Weiss rue	13	75G12	154	75105	42
Louis Ganne rue	20	75G29	176	75112	52
Louis Gentil sq.	12	75G10-11	151	75104	40
Louisiane rue	18	75G24	170	75110	50
Louis le Grand rue	2	75G01-02	135	75101	35
Louis Lépine pl.	4	75G01-02	135	75101	35
Louis Loucheur rue	17	75G20-21	168	75109	49
Louis Lumière rue	20	75G29	176	75112	52
Louis Marin pl.	5	75G03	137	75102	37
Louis Morard rue	14	75G13	157	75106	44
Louis Murat rue	8	75G05-06	141	75103	38
Louis Nicolas Clérambault rue	20	75G27	176	75112	52
Louis Pasteur Valléry Radot rue	18	75G22	170	75110	50
Louis Pergaud rue	13	75G12	154	75105	42
Louis Philippe pass.	11	75G08-09	148	75101	35
Louis Philippe pt	4	75G01-02	135	75101	35
Louis Robert imp.	20	75G27	176	75112	52
Louis Thuillier rue	5	75G03	137	75102	37
Louis Vicat rue	15	75G14	163	75107	46
Louis Vierne rue	17	75G19	168	75109	49
Loulou Gasté pl.	17	75G19	168	75109	49
Lounès Matoub rue	19	75G25	173	75111	51
Lourcine v.	14	75G13	157	75106	44
Lourmel rue 1-73, 2-74	15	75G15	163	75107	46
Lourmel rue 75-FIN, 76-FIN	15	75G16	163	75107	46

Nom de rue	Arr.	Adultes		Enfants	
		Page	Page	Page	Page
Louvat imp.	14	75G13	157	75I06	44
Louvat v.	14	75G13	157	75I06	44
Louvois rue	2	75G01-02	135	75I01	35
Louvre pl.	1	75G01-02	135	75I01	35
Louvre port	1	75G01-02	135	75I01	35
Louvre pte	1	75G01-02	135	75I01	35
Louvre rue 1-25, 2-52	1	75G01-02	135	75I01	35
Louvre rue 27-FIN, 54-FIN	2	75G01-02	135	75I01	35
Lowendal av. 1-23, 2-14	7	75G04	139	* A	38
Lowendal av. 25-FIN, 16-FIN	15	75G15	163	75I07	46
Lowendal sq.	15	75G15	163	75I07	46
Lubeck rue	16	75G18	166	75I08	48
Lucien Bossoutrot rue	15	75G16	163	75I07	46
Lucien Descaves av.	14	75G13	157	75I06	44
Lucien et Sacha Guitry rue	20	75G29	176	75I12	52
Lucien Gaulard rue	18	75G23	170	75I10	50
Lucien Herr pl.	5	75G03	137	75I02	37
Lucien Lambeau rue	20	75G29	176	75I12	52
Lucien Leuwen rue	20	75G27	176	75I12	52
Lucien Sampaix rue	10	75G27	176	75I12	52
Lullii rue	2	75G01-02	135	75I01	35
Lunain rue	14	75G13	157	75I06	44
Lune rue	2	75G01-02	135	75I01	35
Lunéville rue	19	75G25	173	75I11	51
Lutèce rue	4	75G01-02	135	75I01	35
Luynes rue	7	75G04	139	* A	38
Luynes sq.	7	75G04	139	* A	38
Lyanes rue	20	75G28	176	75I12	52
Lyanes v.	20	75G28	176	75I12	52
Lyautey rue	16	75G18	166	75I08	48
Lyon rue	12	75G10-11	151	75I04	40
Lyonnais rue	5	75G03	137	75I02	37
M					
Mabillon rue	6	75G03	137	75I02	37
Macdonald bd	19	75G25	173	75I11	51
Mac Mahon av.	17	75G19	168	75I09	49
Mâconnais rue	12	75G10-11	151	75I04	40
Madagascar rue	12	75G10-11	151	75I04	40
Madame rue	6	75G03	137	75I02	37
Madeleine bd 2-12	9	75G05-06	141	75I03	38
Madeleine bd IMPAIRS	1	75G01-02	135	75I01	35
Madeleine gal.	8	75G05-06	141	75I03	38

Nom de rue	Arr.	Adultes		Enfants	
		Page	Page	Page	Page
Madeleine pass.	8	75G05-06	141	75I03	38
Madeleine pl.	8	75G05-06	141	75I03	38
Madeleine Braun pl.	10	75G07	144	75I03	38
Madeleine Bres rue	13	75G12	154	75I05	42
Madeleine Danielou pl.	17	75G19	168	75I09	49
Madeleine Marzin rue	20	75G28	176	75I12	52
Madeleine Renaud et Jean-Louis Barrault pl.	15	75G15	163	75I07	46
Madeleine Tribolati sq.	10	75G07	144	75I03	38
Mademoiselle rue	15	75G15	163	75I07	46
Madone rue	18	75G24	170	75I10	50
Madrid pte	16	75G18	166	75I08	48
Madrid rue	8	75G05-06	141	75I03	38
Madrid à Neuilly al.	16	75G18	166	75I08	48
Magdebourg rue	16	75G18	166	75I08	48
Magellan rue	8	75G05-06	141	75I03	38
Magendie rue	13	75G12	154	75I05	42
Magenta bd 1-153, PAIRS	10	75G07	144	75I03	38
Magenta bd 155-FIN	9	75G05-06	141	75I03	38
Magenta cite	10	75G07	144	75I03	38
Magenta rue	19	75G25	173	75I11	51
Mahatma Gandhi av.	16	75G18	166	75I08	48
Maigrot Delaunay pass.	20	75G29	176	75I12	52
Mail rue	2	75G01-02	135	75I01	35
Maillard rue	11	75G08-09	148	75I01	35
Main d'Or pass.	11	75G08-09	148	75I01	35
Main d'Or rue	11	75G08-09	148	75I01	35
Maine av. 1-39, 2-58	15	75G14	163	75I07	46
Maine av. 41-FIN, 60-FIN	14	75G13	157	75I06	44
Maine rue	14	75G13	157	75I06	44
Maintenon al.	6	75G03	137	75I02	37
Maire rueau	3	75G01-02	135	75I01	35
Mairie cite	18	75G23	170	75I10	50
Maison Blanche rue	13	75G12	154	75I05	42
Maison Brulée c.	11	75G08-09	148	75I01	35
Maison Dieu rue	14	75G13	157	75I06	44
Maître Albert rue	5	75G03	137	75I02	37
Malakoff av.	16	75G18	166	75I08	48
Malakoff imp.	16	75G18	166	75I08	48
Malakoff v.	16	75G18	166	75I08	48
Malaquais q.	6	75G03	137	75I02	37
Malar rue	7	75G04	139	* A	38
Malassis rue	15	75G14	163	75I07	46
Malebranche rue	5	75G03	137	75I02	37

Nom de rue	Arr.	Adultes	Page	Enfants	Page
Malesherbes bd 1-121, 2-92	8	75G05-06	141	75I03	38
Malesherbes bd 123-131, 94-106	17	75G19	168	75I09	49
Malesherbes bd 133-FIN, 108-FIN	17	75G20-21	168	75I09	49
Malesherbes cite	9	75G05-06	141	75I03	38
Malesherbes v.	17	75G20-21	168	75I09	49
Maleville rue	8	75G05-06	141	75I03	38
Malher rue	4	75G01-02	135	75I01	35
Malherbe sq.	16	75G17	166	75I08	48
Mallebay v.	14	75G13	157	75I06	44
Mallet Stevens rue	16	75G17	166	75I08	48
Malmaisons rue	13	75G12	154	75I05	42
Malte rue	11	75G08-09	148	75I01	35
Malte Brun rue	20	75G27	176	75I12	52
Malus rue	5	75G03	137	75I02	37
Mandar rue	2	75G01-02	135	75I01	35
Manin rue 1-71, PAIRS	19	75G26	173	75I11	51
Manin rue 73-FIN	19	75G25	173	75I11	51
Manin v.	19	75G26	173	75I11	51
Mansart rue	9	75G05-06	141	75I03	38
Manuel rue	9	75G05-06	141	75I03	38
Manutention rue	16	75G18	166	75I08	48
Maquis de Vercors pl. IMPAIRS	19	75G26	173	75I11	51
Maquis de Vercors pl. PAIRS	20	75G28	176	75I12	52
Maraîchers rue	20	75G29	176	75I12	52
Marais pass.	10	75G07	144	75I03	38
Marbeau bd	16	75G18	166	75I08	48
Marbeau rue	16	75G18	166	75I08	48
Marbeuf rue	8	75G05-06	141	75I03	38
Marcadet rue 2-38, 1-41	18	75G24	170	75I10	50
Marcadet rue 40-FIN, 43-FIN	18	75G23	170	75I10	50
Marc Antoine Charpentier rue	13	75G12	154	75I05	42
Marc Bloch pl.	20	75G27	176	75I12	52
Marc Chagall al.	13	75G12	154	75I05	42
Marceau av. IMPAIRS	16	75G18	166	75I08	48
Marceau av. PAIRS	8	75G05-06	141	75I03	38
Marceau v.	19	75G26	173	75I11	51
Marcel Achard pl.	19	75G26	173	75I11	51
Marcel Aymé pl.	18	75G23	170	75I10	50

Nom de rue	Arr.	Adultes	Page	Enfants	Page
Marcel Cerdan pl.	15	75G15	163	75I07	46
Marcel Doret av.	16	75G17	166	75I08	48
Marcel Dubois rue	12	75G10-11	151	75I04	40
Marcel Duchamp rue	13	75G12	154	75I05	42
Marcel Gromaire rue	11	75G08-09	148	75I01	35
Marcelin Berthelot pl.	5	75G03	137	75I02	37
Marcel Jambenoire al.	13	75G12	154	75I05	42
Marcel Landowski pass.	19	75G26	173	75I11	51
Marcel Lods v.	19	75G26	173	75I11	51
Marcel Paul pl.	14	75G13	157	75I06	44
Marcel Proust al.	8	75G05-06	141	75I03	38
Marcel Proust av.	16	75G18	166	75I08	48
Marcel Rajman sq.	11	75G08-09	148	75I01	35
Marcel Renault rue	17	75G19	168	75I09	49
Marcel Sembat rue	18	75G22	170	75I10	50
Marcel Toussaint sq.	15	75G14	163	75I07	46
Marcès v.	11	75G08-09	148	75I01	35
Marchais rue	19	75G26	173	75I11	51
Marché pass.	10	75G07	144	75I03	38
Marché aux chevaux imp.	5	75G03	137	75I02	37
Marché des Blancs Manteaux rue	4	75G01-02	135	75I01	35
Marché des patriarches rue	5	75G03	137	75I02	37
Marché Neuf q.	4	75G01-02	135	75I01	35
Marché Ordener rue	18	75G22	170	75I10	50
Marché Popincourt rue	11	75G08-09	148	75I01	35
Marché Sainte-Catherine pl.	4	75G01-02	135	75I01	35
Marché Saint-Honoré pl.	1	75G01-02	135	75I01	35
Marché Saint-Honoré rue	1	75G01-02	135	75I01	35
Marc Sangnier av.	14	75G13	157	75I06	44
Marc Séguin rue	18	75G24	170	75I10	50
Mare imp.	20	75G27	176	75I12	52
Mare rue	20	75G27	176	75I12	52
Maréchal de Lattre de Tassigny pl.	16	75G18	166	75I08	48
Maréchal Fayolle av.	16	75G18	166	75I08	48
Maréchal Franchet d'Espérey av.	16	75G17	166	75I08	48
Maréchal Gallieni av.	7	75G04	139	* A	38
Maréchal Harispe rue	7	75G04	139	* A	38
Maréchal Juin pl. IMPAIRS	17	75G19	168	75I09	49
Maréchal Juin pl. PAIRS	17	75G20-21	168	75I09	49
Maréchal Lyautey av.	16	75G17	166	75I08	48
Maréchal Maunoury av.	16	75G18	166	75I08	48
Maréchaux c.s	12	75G10-11	151	75I04	40
Marengo rue	1	75G01-02	135	75I01	35
Marguerin rue	14	75G13	157	75I06	44

Nom de rue	Arr.	Adultes		Enfants	
		Page	Page	Page	Page
Marguerite Boucicaud rue	15	75G16	163	75I07	46
Marguerite Navarre pl.	1	75G01-02	135	75I01	35
Marguerite Duras rue	13	75G12	154	75I05	42
Marguerite Yourcenar al.	15	75G15	163	75I07	46
Margueritte rue	17	75G19	168	75I09	49
Marguettes rue	12	75G10-11	151	75I04	40
Maria Callas pl.	16	75G18	166	75I08	48
Maria Deraismes rue	17	75G20-21	168	75I09	49
Maria Doriath al.	11	75G08-09	148	75I01	35
Maria Helena Vieira da Silva rue	14	75G13	157	75I06	44
Maria Verone sq.	18	75G22	170	75I10	50
Marianne Breslauer al.	15	75G16	163	75I07	46
Marie cite	17	75G20-21	168	75I09	49
Marie pt	4	75G01-02	135	75I01	35
Marie Andrée Lagroua Weill Hallé rue	13	75G12	154	75I05	42
Marie Benoist rue	12	75G10-11	151	75I04	40
Marie Blanche imp.	18	75G23	170	75I10	50
Marie Claude Vaillant Couturier pl.	4	75G01-02	135	75I01	35
Marie Davy rue	14	75G13	157	75I06	44
Marie Georges Picquart rue	17	75G20-21	168	75I09	49
Marie Miribel pl.	20	75G29	176	75I12	52
Marie Régnier imp.	16	75G18	166	75I08	48
Marie et Louise rue	10	75G07	144	75I03	38
Marie José Nicoli pl.	11	75G08-09	148	75I01	35
Marie Laurencin rue	12	75G10-11	151	75I04	40
Marie Laurent al.	20	75G29	176	75I12	52
Marie Louise du Breil Jacotin rue	13	75G12	154	75I05	42
Marie Madeleine Fourcade pl.	15	75G15	163	75I07	46
Marie Pape Carpentier rue	6	75G03	137	75I02	37
Marie Rose rue	14	75G13	157	75I06	44
Marie Stuart rue	2	75G01-02	135	75I01	35
Marie Vassiliev v.	14	75G13	157	75I06	44
Marietta Martin rue	16	75G18	166	75I08	48
Marignan pass.	8	75G05-06	141	75I03	38
Marignan rue	8	75G05-06	141	75I03	38
Marigny av.	8	75G05-06	141	75I03	38
Mariniers rue	14	75G13	157	75I06	44
Marinoni rue	7	75G04	139	* A	38
Mario Nikis rue	15	75G15	163	75I07	46
Mariotte rue	17	75G20-21	168	75I09	49
Marius Barroux al.	19	75G26	173	75I11	51
Mariusconstant sq.	5	75G03	137	75I02	37
Marivaux rue	2	75G01-02	135	75I01	35
Marmontel rue	15	75G14	163	75I07	46
Marmousets rue	13	75G12	154	75I05	42
Marne q.	19	75G25	173	75I11	51
Marne rue	19	75G25	173	75I11	51
Maroc imp.	19	75G25	173	75I11	51

Nom de rue	Arr.	Adultes		Enfants	
		Page	Page	Page	Page
Maroc pl.	19	75G25	173	75I11	51
Maroc rue	19	75G25	173	75I11	51
Maronites rue	20	75G27	176	75I12	52
Marronniers rue	16	75G18	166	75I08	48
Marseillaise rue	19	75G26	173	75I11	51
Marseille rue	10	75G07	144	75I03	38
Marsollier rue	2	75G01-02	135	75I01	35
Marsoulan rue	12	75G10-11	151	75I04	40
Marteau imp.	18	75G24	170	75I10	50
Martel rue	10	75G07	144	75I03	38
Marthe Simard pl.	14	75G13	157	75I06	44
Martignac cite	7	75G04	139	* A	38
Martignac rue	7	75G04	139	* A	38
Martin Bernard rue	13	75G12	154	75I05	42
Martin Garat rue	20	75G28	176	75I12	52
Martini imp.	10	75G07	144	75I03	38
Martinique rue	18	75G24	170	75I10	50
Martin Nadaud pl.	20	75G27	176	75I12	52
Marty imp.	17	75G20-21	168	75I09	49
Martyrs rue 1-67, 2-72TER	9	75G05-06	141	75I03	38
Martyrs rue 69-FIN, 74-FIN	18	75G23	170	75I10	50
Martyrs Juifs du Vélodrome d'Hiver pl.	15	75G15	163	75I07	46
Marx Dormoy rue	18	75G24	170	75I10	50
Maryse Bastié rue	13	75G12	154	75I05	42
Maryse Hillsz rue	20	75G29	176	75I12	52
Maspéro rue	16	75G18	166	75I08	48
Masséna bd	13	75G12	154	75I05	42
Masséna sq.	13	75G12	154	75I05	42
Massenet rue	16	75G18	166	75I08	48
Masseran rue	7	75G04	139	* A	38
Massif Central sq.	12	75G10-11	151	75I04	40
Massillon rue	4	75G01-02	135	75I01	35
Massonnet imp.	18	75G22	170	75I10	50
Mathieu imp.	15	75G14	163	75I07	46
Mathis rue	19	75G25	173	75I11	51
Mathurin Moreau av.	19	75G26	173	75I11	51
Mathurin Régnier rue	15	75G14	163	75I07	46
Mathurins rue 1-21, 2-28	9	75G05-06	141	75I03	38
Mathurins rue 23-FIN, 30-FIN	8	75G05-06	141	75I03	38
Matignon av.	8	75G05-06	141	75I03	38
Maubert imp.	5	75G03	137	75I02	37
Maubert pl.	5	75G03	137	75I02	37
Maubeuge rue 1-65, 2-84	9	75G05-06	141	75I03	38

Nom de rue	Arr.	Adultes		Enfants	
		Page	Page	Page	Page
Maubeuge rue 67-FIN, 86-FIN	10	75G07	144	75I03	38
Maubeuge sq.	9	75G05-06	141	75I03	38
Maublanc rue	15	75G14	163	75I07	46
Mauconseil rue	1	75G01-02	135	75I01	35
Maure pass.	3	75G01-02	135	75I01	35
Maurel pass.	5	75G03	137	75I02	37
Maurice Barrès pl.	1	75G01-02	135	75I01	35
Maurice Baumont al.	7	75G04	139	* A	38
Maurice Berteaux rue	20	75G28	176	75I12	52
Maurice Bouchor rue	14	75G13	157	75I06	44
Maurice Bourdet rue IMPAIRS	16	75G17	166	75I08	48
Maurice Bourdet rue PAIRS	16	75G18	166	75I08	48
Maurice Chevalier pl.	20	75G27	176	75I12	52
Maurice Druon parvis	7	75G04	139	* A	38
Maurice d'Ocagne av.	14	75G13	157	75I06	44
Maurice de Fontenay pl.	12	75G10-11	151	75I04	40
Maurice de la Sizeranne rue	7	75G04	139	* A	38
Maurice Denis rue	12	75G10-11	151	75I04	40
Maurice et Louis de Broglie rue	13	75G12	154	75I05	42
Maurice Genevoix rue	18	75G24	170	75I10	50
Maurice Loey rue	14	75G13	157	75I06	44
Maurice Maignen rue	15	75G14	163	75I07	46
Maurice Noguès rue	14	75G13	157	75I06	44
Maurice Quentin pl.	1	75G01-02	135	75I01	35
Maurice Ravel av.	12	75G10-11	151	75I04	40
Maurice Ripoché rue	14	75G13	157	75I06	44
Maurice Rollinat v.	19	75G26	173	75I11	51
Maurice Rouvier rue	14	75G13	157	75I06	44
Maurice Utrillo rue	18	75G23	170	75I10	50
Mauvais Garçons rue	4	75G01-02	135	75I01	35
Mauves al.	20	75G29	176	75I12	52
Mauxins pass.	19	75G26	173	75I11	51
Max Ernst rue	20	75G27	176	75I12	52
Max Hymans sq.	15	75G14	163	75I07	46
Maxime Lisbonne rue	18	75G24	170	75I10	50
Max Jacob rue	13	75G12	154	75I05	42
Mayenne sq.	17	75G20-21	168	75I09	49
Mayet rue	6	75G03	137	75I02	37
Mayran rue	9	75G05-06	141	75I03	38
Mazagran av.	14	75G13	157	75I06	44
Mazagran rue	10	75G07	144	75I03	38
Mazarine rue	6	75G03	137	75I02	37
Mazas pl.	12	75G10-11	151	75I04	40
Meaux rue 2-66	19	75G26	173	75I11	51

Nom de rue	Arr.	Adultes		Enfants	
		Page	Page	Page	Page
Meaux rue IMPAIRS, 66BIS-FIN	19	75G25	173	75I11	51
Méchain rue	14	75G13	157	75I06	44
Médéric rue	17	75G19	168	75I09	49
Médicis rue	6	75G03	137	75I02	37
Mégisserie q.	1	75G01-02	135	75I01	35
Mehdi Ben Barka pl.	6	75G03	137	75I02	37
Méhu rue	2	75G01-02	135	75I01	35
Meilhac rue	15	75G15	163	75I07	46
Meissonier rue	17	75G19	168	75I09	49
Mélèzes rondpoint	16	75G18	166	75I08	48
Mélingue rue	19	75G26	173	75I11	51
Melun pass.	19	75G25	173	75I11	51
Ménagerie rte	12	75G10-11	151	75I04	40
Ménars rue	2	75G01-02	135	75I01	35
Mendelssohn rue	20	75G29	176	75I12	52
Ménétriers pass.	3	75G01-02	135	75I01	35
Ménilmontant bd IMPAIRS	11	75G08-09	148	75I01	35
Ménilmontant bd PAIRS	20	75G27	176	75I12	52
Ménilmontant pass.	11	75G08-09	148	75I01	35
Ménilmontant pl.	20	75G27	176	75I12	52
Ménilmontant rue 1-121, 2-116	20	75G27	176	75I12	52
Ménilmontant rue 123-FIN, 118-FIN	20	75G28	176	75I12	52
Mercoeur rue	11	75G08-09	148	75I01	35
Mérimée rue	16	75G18	166	75I08	48
Merisiers rte	12	75G10-11	151	75I04	40
Merisiers sentier	12	75G10-11	151	75I04	40
Merlin rue	11	75G08-09	148	75I01	35
Meryon rue	16	75G17	166	75I08	48
Meslay pass.	3	75G01-02	135	75I01	35
Meslay rue	3	75G01-02	135	75I01	35
Mesnil rue	16	75G18	166	75I08	48
Messageries rue	10	75G07	144	75I03	38
Messidor rue	12	75G10-11	151	75I04	40
Messier rue	14	75G13	157	75I06	44
Messine av.	8	75G05-06	141	75I03	38
Messine rue	8	75G05-06	141	75I03	38
Métairie c.	20	75G27	176	75I12	52
Metz q.	19	75G25	173	75I11	51
Metz rue	10	75G07	144	75I03	38
Meuniers rue	12	75G10-11	151	75I04	40
Meurthe rue	19	75G25	173	75I11	51
Mexico pl.	16	75G18	166	75I08	48
Meyerbeer rue	9	75G05-06	141	75I03	38
Meynadier rue	19	75G25	173	75I11	51

* A : Rattachement au pôle adultes 5^e, 6^e et 7^e arrondissements : Secteur 75I09 Sud

Nom de rue	Arr.	Adultes		Enfants	
		Page	Page	Page	Page
Mézières rue	6	75G03	137	75I02	37
Michal rue	13	75G12	154	75I05	42
Michel Ange h.	16	75G17	166	75I08	48
Michel Ange rue	16	75G17	166	75I08	48
Michel Ange v.	16	75G17	166	75I08	48
Michel Audiard pl.	14	75G13	157	75I06	44
Michel Bréal rue	13	75G12	154	75I05	42
Michel Chasles rue	12	75G10-11	151	75I04	40
Michel de Bourges rue	20	75G29	176	75I12	52
Michel Debré pl.	6	75G03	137	75I02	37
Michelet rue	6	75G03	137	75I02	37
Michel le Comte rue	3	75G01-02	135	75I01	35
Michel Peter rue	13	75G12	154	75I05	42
Michel Tagrine rue	19	75G26	173	75I11	51
Midi c.	12	75G10-11	151	75I04	40
Midi cite	18	75G23	170	75I10	50
Midi rue	17	75G19	168	75I09	49
Mignard rue	16	75G18	166	75I08	48
Mignet rue	16	75G17	166	75I08	48
Mignon rue	6	75G03	137	75I02	37
Mignot sq.	16	75G18	166	75I08	48
Mignottes rue	19	75G26	173	75I11	51
Miguel Hidalgo rue	19	75G26	173	75I11	51
Milan rue	9	75G05-06	141	75I03	38
Milleret de Brou av.	16	75G17	166	75I08	48
Milne Edwards rue	17	75G19	168	75I09	49
Milord imp.	18	75G22	170	75I10	50
Milton rue	9	75G05-06	141	75I03	38
Mimosas sq.	13	75G12	154	75I05	42
Minervois c.	12	75G10-11	151	75I04	40
Minimes av.	12	75G10-11	151	75I04	40
Minimes rue	3	75G01-02	135	75I01	35
Miollis rue	15	75G15	163	75I07	46
Mirabeau pt	15	75G16	163	75I07	46
Mirabeau pt	16	75G17	166	75I08	48
Mirabeau rue	16	75G17	166	75I08	48
Mirbel rue	5	75G03	137	75I02	37
Mire rue	18	75G23	170	75I10	50
Mireille pl.	1	75G01-02	135	75I01	35
Mireille Havet pl.	11	75G08-09	148	75I01	35
Miromesnil rue	8	75G05-06	141	75I03	38
Mission Marchand rue	16	75G17	166	75I08	48
Mizon rue	15	75G14	163	75I07	46
Moderne av.	19	75G25	173	75I11	51
Moderne v.	14	75G13	157	75I06	44
Modigliani rue	15	75G16	163	75I07	46
Modigliani terrasse	14	75G13	157	75I06	44
Mogador rue	9	75G05-06	141	75I03	38
Mohamedbouazizi pl.	14	75G13	157	75I06	44

Nom de rue	Arr.	Adultes		Enfants	
		Page	Page	Page	Page
Moines rue					
1-23, 2-30	17	75G20-21	168	75I09	49
Moines rue					
25-FIN, 32-FIN	17	75G20-21	168	75I09	49
Molière av.	16	75G17	166	75I08	48
Molière pass.	3	75G01-02	135	75I01	35
Molière rue	1	75G01-02	135	75I01	35
Molin imp.	18	75G24	170	75I10	50
Molitor rue	16	75G17	166	75I08	48
Molitor v.	16	75G17	166	75I08	48
Mollien rue	8	75G05-06	141	75I03	38
Monbel rue	17	75G20-21	168	75I09	49
Monceau rue	8	75G05-06	141	75I03	38
Monceau sq.	17	75G19	168	75I09	49
Monceau v.	17	75G20-21	168	75I09	49
Moncey pass.	17	75G20-21	168	75I09	49
Moncey rue	9	75G05-06	141	75I03	38
Moncey sq.	9	75G05-06	141	75I03	38
Mondétour pass.	1	75G01-02	135	75I01	35
Mondétour rue	1	75G01-02	135	75I01	35
Mondonville rue	20	75G28	176	75I12	52
Mondovi rue	1	75G01-02	135	75I01	35
Monge pl.	5	75G03	137	75I02	37
Monge rue	5	75G03	137	75I02	37
Mongenot rue	12	75G10-11	151	75I04	40
Monjol rue	19	75G26	173	75I11	51
Monnaie rue	1	75G01-02	135	75I01	35
Monplaisir pass.	20	75G27	176	75I12	52
Monseigneur Loutil pl.	17	75G19	168	75I09	49
Monseigneur Rodhain rue	10	75G07	144	75I03	38
Monsieur rue	7	75G04	139	* A	38
Monsieur le Prince rue	6	75G03	137	75I02	37
Monsigny rue	2	75G01-02	135	75I01	35
Monsoreau sq.	20	75G29	176	75I12	52
Montagne d'Aulas rue	15	75G16	163	75I07	46
Montagne de l'Espérou rue	15	75G16	163	75I07	46
Montagne de la Fage rue	15	75G16	163	75I07	46
Montagne du Goulet pl.	15	75G16	163	75I07	46
Montagne Sainte-Geneviève rue	5	75G03	137	75I02	37
Montaigne av.	8	75G05-06	141	75I03	38
Mont Aigoual rue	15	75G16	163	75I07	46
Montalembert rue	7	75G04	139	* A	38
Montalivet rue	8	75G05-06	141	75I03	38
Montauban rue	15	75G14	163	75I07	46
Mont Blanc sq.	16	75G17	166	75I08	48
Montbrun pass.	14	75G13	157	75I06	44
Montbrun rue	14	75G13	157	75I06	44
Montcalm rue					
1-31, 2-36	18	75G23	170	75I10	50

Nom de rue	Arr.	Adultes		Enfants	
		Page	Page	Page	Page
Montcalm rue 33-FIN, 38-FIN	18	75G22	170	75I10	50
Montcalm v.	18	75G23	170	75I10	50
Mont Cenis pass.	18	75G22	170	75I10	50
Mont Cenis rue 1-77, 2-72	18	75G23	170	75I10	50
Mont Cenis rue 79-FIN, 74-FIN	18	75G22	170	75I10	50
Mont Dore rue	17	75G20-21	168	75I09	49
Montebello port	5	75G03	137	75I02	37
Montebello q.	5	75G03	137	75I02	37
Montebello rue	15	75G14	163	75I07	46
Monte Cristo rue	20	75G29	176	75I12	52
Montempoivre rue	12	75G10-11	151	75I04	40
Montempoivre sentier	12	75G10-11	151	75I04	40
Montenegro pass.	19	75G26	173	75I11	51
Montenotte rue	17	75G19	168	75I09	49
Montéra rue	12	75G10-11	151	75I04	40
Montespan av.	16	75G18	166	75I08	48
Montesquieu rue	1	75G01-02	135	75I01	35
Montesquiou Fezensac rue	12	75G10-11	151	75I04	40
Montevideo rue	16	75G18	166	75I08	48
Montfaucon rue	6	75G03	137	75I02	37
Montgallet pass.	12	75G10-11	151	75I04	40
Montgallet rue	12	75G10-11	151	75I04	40
Montgolffier rue	3	75G01-02	135	75I01	35
Monthiers cite	9	75G05-06	141	75I03	38
Montholon rue	9	75G05-06	141	75I03	38
Montiboefus rue	20	75G28	176	75I12	52
Monticelli rue	14	75G13	157	75I06	44
Mont Louis imp.	11	75G08-09	148	75I01	35
Mont Louis rue	11	75G08-09	148	75I01	35
Montmartre bd IMPAIRS	2	75G01-02	135	75I01	35
Montmartre bd PAIRS	9	75G05-06	141	75I03	38
Montmartre cite	2	75G01-02	135	75I01	35
Montmartre gal.	2	75G01-02	135	75I01	35
Montmartre rue 1-21, 2-36	1	75G01-02	135	75I01	35
Montmartre rue 23-FIN, 38-FIN	2	75G01-02	135	75I01	35
Montmorency av.	16	75G17	166	75I08	48
Montmorency bd	16	75G17	166	75I08	48
Montmorency rue	3	75G01-02	135	75I01	35
Montmorency v.	16	75G17	166	75I08	48
Montorgueil rue 1-35, 2-40	1	75G01-02	135	75I01	35

Nom de rue	Arr.	Adultes		Enfants	
		Page	Page	Page	Page
Montorgueil rue 37-FIN, 42-FIN	2	75G01-02	135	75I01	35
Montparnasse bd 2-66	15	75G14	163	75I07	46
Montparnasse bd 68-174	14	75G13	157	75I06	44
Montparnasse bd IMPAIRS	6	75G03	137	75I02	37
Montparnasse rue 1-35, 2-40	6	75G03	137	75I02	37
Montparnasse rue 37-FIN, 42-FIN	14	75G13	157	75I06	44
Montpensier gal.	1	75G01-02	135	75I01	35
Montpensier pass.	1	75G01-02	135	75I01	35
Montpensier peristyle	1	75G01-02	135	75I01	35
Montpensier rue	1	75G01-02	135	75I01	35
Montreuil rue 1-89, 2-76	11	75G08-09	148	75I01	35
Montreuil rue 91-FIN, 78-FIN	11	75G08-09	148	75I01	35
Montsouris sq.	14	75G13	157	75I06	44
Monttessuy rue	7	75G04	139	* A	38
Mont Thabor rue	1	75G01-02	135	75I01	35
Mont Tonnerre imp.	15	75G14	163	75I07	46
Montyon rue	9	75G05-06	141	75I03	38
Mony rue	16	75G18	166	75I08	48
Morand rue	11	75G08-09	148	75I01	35
Moreau rue	12	75G10-11	151	75I04	40
Morere rue	14	75G13	157	75I06	44
Moret rue	11	75G08-09	148	75I01	35
Morieux cite	15	75G15	163	75I07	46
Morillons rue	15	75G14	163	75I07	46
Morland bd	4	75G01-02	135	75I01	35
Morland pt	12	75G10-11	151	75I04	40
Morland pt	4	75G01-02	135	75I01	35
Morlet imp.	11	75G08-09	148	75I01	35
Morlot rue	9	75G05-06	141	75I03	38
Mornay rue	4	75G01-02	135	75I01	35
Moro Giamferri pl.	14	75G13	157	75I06	44
Mortier bd	20	75G28	176	75I12	52
Morvan rue	11	75G08-09	148	75I01	35
Moscou rue	8	75G05-06	141	75I03	38
Moselle pass.	19	75G25	173	75I11	51
Moselle rue	19	75G25	173	75I11	51
Moskova rue	18	75G22	170	75I10	50
Mouffetard rue	5	75G03	137	75I02	37
Mouffe rue	11	75G08-09	148	75I01	35
Moulin de la Pointe rue	13	75G12	154	75I05	42
Moulin de la Vierge rue	14	75G13	157	75I06	44

* A : Rattachement au pôle adultes 5^e, 6^e et 7^e arrondissements : Secteur 75I09 Sud

Nom de rue	Arr.	Adultes		Enfants	
		Page	Page	Page	Page
Moulin des Lapins rue	14	75G13	157	75I06	44
Moulin des Prés pass.	13	75G12	154	75I05	42
Moulin des Prés rue	13	75G12	154	75I05	42
Moulinet pass.	13	75G12	154	75I05	42
Moulinet rue	13	75G12	154	75I05	42
Moulin Joly rue	11	75G08-09	148	75I01	35
Moulin Rouge rte	12	75G10-11	151	75I04	40
Moulins rue	1	75G01-02	135	75I01	35
Moulins rte	16	75G18	166	75I08	48
Moulin Vert imp.	14	75G13	157	75I06	44
Moulin Vert rue	14	75G13	157	75I06	44
Mounet Sully rue	20	75G29	176	75I12	52
Mouraud rue	20	75G29	176	75I12	52
Moussa et Odette Abadi pl.	12	75G10-11	151	75I04	40
Mousset imp.	12	75G10-11	151	75I04	40
Mousset Robert rue	12	75G10-11	151	75I04	40
Moussorgsky rue	18	75G24	170	75I10	50
Moussy rue	4	75G01-02	135	75I01	35
Mouton Duvernet rue	14	75G13	157	75I06	44
Mouzaïa rue	19	75G26	173	75I11	51
Moynet cite	12	75G10-11	151	75I04	40
Mozart av. 1-57, 2-56	16	75G18	166	75I08	48
Mozart av. 59-FIN, 58-FIN	16	75G17	166	75I08	48
Mozart sq.	16	75G18	166	75I08	48
Mozart v.	16	75G17	166	75I08	48
Muette chaussée	16	75G18	166	75I08	48
Muette à Neuilly rte	16	75G18	166	75I08	48
Mulhouse rue	2	75G01-02	135	75I01	35
Mulhouse v.	16	75G17	166	75I08	48
Muller rue	18	75G23	170	75I10	50
Murat bd	16	75G17	166	75I08	48
Murat v.	16	75G17	166	75I08	48
Mûriers rue	20	75G27	176	75I12	52
Murillo rue	8	75G05-06	141	75I03	38
Musset rue	16	75G17	166	75I08	48
Mutualité sq.	5	75G03	137	75I02	37
Myrha rue 1-65BIS, 2-70	18	75G24	170	75I10	50
Myrha rue 67-FIN, 72-FIN	18	75G23	170	75I10	50
Myron Herrick av.	8	75G05-06	141	75I03	38

N

Naboulet imp.	17	75G20-21	168	75I09	49
Nafissa Sid Cara pass.	19	75G26	173	75I11	51
Nancy rue	10	75G07	144	75I03	38
Nanettes rue	11	75G08-09	148	75I01	35

Nom de rue	Arr.	Adultes		Enfants	
		Page	Page	Page	Page
Nansouty imp.	14	75G13	157	75I06	44
Nansouty rue	14	75G13	157	75I06	44
Nantes rue	19	75G25	173	75I11	51
Nanteuil rue	15	75G14	163	75I07	46
Naples rue	8	75G05-06	141	75I03	38
Napoléon III pl.	10	75G07	144	75I03	38
Narbonne rue	7	75G04	139	* A	38
Narcisse Diaz rue	16	75G17	166	75I08	48
Narvik pl.	8	75G05-06	141	75I03	38
Nathalie Lemel pl.	3	75G01-02	135	75I01	35
Nathalie Sarraute espl.	18	75G24	170	75I10	50
Nation pl. 1-3	11	75G08-09	148	75I01	35
Nation pl. 5-21	11	75G08-09	148	75I01	35
Nation pl. PAIRS	12	75G10-11	151	75I04	40
National pass.	13	75G12	154	75I05	42
National pt	12	75G10-11	151	75I04	40
National pt	13	75G12	154	75I05	42
Nationale imp.	13	75G12	154	75I05	42
Nationale pl.	13	75G12	154	75I05	42
Nationale rue	13	75G12	154	75I05	42
Nations Unies av.	16	75G18	166	75I08	48
Nativité rue	12	75G10-11	151	75I04	40
Nattier pl.	18	75G23	170	75I10	50
Navarin rue	9	75G05-06	141	75I03	38
Navarre rue	5	75G03	137	75I02	37
Navier rue	17	75G20-21	168	75I09	49
Necker rue	4	75G01-02	135	75I01	35
Négociants terrasse	12	75G10-11	151	75I04	40
Négrier cite	7	75G04	139	* A	38
Nélaton rue	15	75G15	163	75I07	46
Nemours gal.	1	75G01-02	135	75I01	35
Nemours rue	11	75G08-09	148	75I01	35
Nesle rue	6	75G03	137	75I02	37
Neuf pt	1	75G01-02	135	75I01	35
Neuf pt	6	75G03	137	75I02	37
Neuf novembre 1989 espl.	15	75G15	163	75I07	46
Neuilly av. IMPAIRS	16	75G18	166	75I08	48
Neuilly av. PAIRS	17	75G19	168	75I09	49
Neuilly pte	16	75G18	166	75I08	48
Neuve Chardonnière rue	18	75G22	170	75I10	50
Neuve des Boulets rue	11	75G08-09	148	75I01	35
Neuve Popincourt rue	11	75G08-09	148	75I01	35
Neuve Saint-Pierre rue	4	75G01-02	135	75I01	35
Neuve Tolbiac rue	13	75G12	154	75I05	42

Nom de rue	Arr.	Adultes		Enfants	
		Page	Page	Page	Page
Néva rue	8	75G05-06	141	75I03	38
Nevers imp.	6	75G03	137	75I02	37
Nevers rue	6	75G03	137	75I02	37
Newton rue	16	75G18	166	75I08	48
New-York av.	16	75G18	166	75I08	48
Ney bd 1-35, 2-80	18	75G24	170	75I10	50
Ney bd 37-FIN, 82-FIN	18	75G22	170	75I10	50
Nicaragua pl.	17	75G20-21	168	75I09	49
Nice rue	11	75G08-09	148	75I01	35
Nicolai rue	12	75G10-11	151	75I04	40
Nicolas rue	20	75G29	176	75I12	52
Nicolas Appert rue	11	75G08-09	148	75I01	35
Nicolas Charlet rue	15	75G14	163	75I07	46
Nicolas Chuquet rue	17	75G20-21	168	75I09	49
Nicolas de Blégnv v.	11	75G08-09	148	75I01	35
Nicolas Flamel rue	4	75G01-02	135	75I01	35
Nicolas Fortin rue	13	75G12	154	75I05	42
Nicolas Houël rue	5	75G03	137	75I02	37
Nicolas Poussin cite	14	75G13	157	75I06	44
NicolasRroret rue	13	75G12	154	75I05	42
Nicolas Taunay rue	14	75G13	157	75I06	44
Nicolaÿ sq.	17	75G20-21	168	75I09	49
Nicole Chouraqui rue	19	75G25	173	75I11	51
Nicole Reine Lepaute rue	13	75G12	154	75I05	42
Nicolet rue	18	75G23	170	75I10	50
Nicolo h.	16	75G18	166	75I08	48
Nicolo rue	16	75G18	166	75I08	48
Niel av.	17	75G19	168	75I09	49
Niel v.	17	75G19	168	75I09	49
Niepcé rue	14	75G13	157	75I06	44
Nieuport v.	13	75G12	154	75I05	42
Niger rue	12	75G10-11	151	75I04	40
Nijinski al.	4	75G01-02	135	75I01	35
Nil rue	2	75G01-02	135	75I01	35
Nobel rue	18	75G23	170	75I10	50
Nocard rue	15	75G15	163	75I07	46
Noël cite	3	75G01-02	135	75I01	35
Noël Ballay rue	20	75G29	176	75I12	52
Nogent av.	12	75G10-11	151	75I04	40
Noisiel rue	16	75G18	166	75I08	48
Noisy le Sec rue	20	75G28	176	75I12	52
Nollet rue	17	75G20-21	168	75I09	49
Nollet sq.	17	75G20-21	168	75I09	49
Nollez cite	18	75G22	170	75I10	50
Nom de Jésus c.	11	75G08-09	148	75I01	35
Nonnains d'Hyères rue	4	75G01-02	135	75I01	35
Nord pass.	19	75G25	173	75I11	51

Nom de rue	Arr.	Adultes		Enfants	
		Page	Page	Page	Page
Nord rue	18	75G22	170	75I10	50
Normandie rue	3	75G01-02	135	75I01	35
Norvège carr.	16	75G17	166	75I08	48
Norvège carr.	16	75G18	166	75I08	48
Norvins rue	18	75G23	170	75I10	50
Notre-Dame Parvis Jean-Paul II pl.	4	75G01-02	135	75I01	35
Notre-Dame pt	4	75G01-02	135	75I01	35
Notre-Dame de Bonne Nouvelle rue	2	75G01-02	135	75I01	35
Notre-Dame de Lorette rue	9	75G05-06	141	75I03	38
Notre-Dame de Nazareth rue	3	75G01-02	135	75I01	35
Notre-Dame de Recouvrance rue	2	75G01-02	135	75I01	35
Notre-Dame des Champs rue	6	75G03	137	75I02	37
Notre-Dame des Victoires rue	2	75G01-02	135	75I01	35
Nouveau Belleville sq.	20	75G27	176	75I12	52
Nouveau Conservatoire av.	19	75G25	173	75I11	51
Nouvelle Calédonie rue	12	75G10-11	151	75I04	40
Noyer Durand rue	19	75G26	173	75I11	51
Nungesser et Coli rue	16	75G17	166	75I08	48
Nymphéas v.	20	75G28	176	75I12	52

O

Oberkampf rue IMPAIRS, 2-66	11	75G08-09	148	75I01	35
Oberkampf rue 68-FIN	11	75G08-09	148	75I01	35
Observatoire av. 1-25, 2-20	6	75G03	137	75I02	37
Observatoire av. 27-47	5	75G03	137	75I02	37
Observatoire av. 49-FIN, 22-FIN	14	75G13	157	75I06	44
Octave Chanute pl.	20	75G28	176	75I12	52
Octave Feuillet rue	16	75G18	166	75I08	48
Octave Gréard av.	7	75G04	139	* A	38
Oculus rue	1	75G01-02	135	75I01	35
Odéon carr.	6	75G03	137	75I02	37
Odéon pl.	6	75G03	137	75I02	37
Odéon rue	6	75G03	137	75I02	37
Odessa rue	14	75G13	157	75I06	44
Odette rte	12	75G10-11	151	75I04	40
Odiot cite	8	75G05-06	141	75I03	38
Oise q.	19	75G25	173	75I11	51
Oise rue	19	75G25	173	75I11	51
Oiseaux rue	3	75G01-02	135	75I01	35
Olgabancic sq.	11	75G08-09	148	75I01	35
Olier rue	15	75G16	163	75I07	46
Olive rue	18	75G24	170	75I10	50

Nom de rue	Arr.	Adultes		Enfants	
		Page		Page	
Olivet rue	7	75G04	139	* A	38
Olivier de Serres pass.	15	75G14	163	75I07	46
Olivier de Serres rue	15	75G14	163	75I07	46
Olivier Messiaen rue	13	75G12	154	75I05	42
Olivier Métra rue	20	75G28	176	75I12	52
Olivier Métra v.	20	75G28	176	75I12	52
Olivier Noyer rue	14	75G13	157	75I06	44
Omer Talon rue	11	75G08-09	148	75I01	35
Onfroy imp.	13	75G12	154	75I05	42
Onze novembre 1918 pl.	10	75G07	144	75I03	38
Opéra av. 1-31, 2-26	1	75G01-02	135	75I01	35
Opéra av. 33-FIN, 28-FIN	2	75G01-02	135	75I01	35
Opéra pl. 1-3, 2-4	2	75G01-02	135	75I01	35
Opéra pl. 5, 6-8	9	75G05-06	141	75I03	38
Opéra Louis-Jouvet sq.	9	75G05-06	141	75I03	38
Oradour sur Glane rue IMPAIRS	15	75G16	163	75I07	46
Oran rue	18	75G24	170	75I10	50
Oratoire rue	1	75G01-02	135	75I01	35
Orchampt rue	18	75G23	170	75I10	50
Orchidées rue	13	75G12	154	75I05	42
Ordener rue 1-53, 2-26QUATER	18	75G24	170	75I10	50
Ordener rue 28-FIN	18	75G22	170	75I10	50
Ordener rue 55-FIN	18	75G23	170	75I10	50
Orfèvres q.	1	75G01-02	135	75I01	35
Orfèvres rue	1	75G01-02	135	75I01	35
Orfila imp.	20	75G27	176	75I12	52
Orfila rue 1-39, 2-54	20	75G27	176	75I12	52
Orfila rue 41-FIN, 56-FIN	20	75G28	176	75I12	52
Orgues pass.	3	75G01-02	135	75I01	35
Orgues de Flandre al.	19	75G25	173	75I11	51
Orient Express rue	1	75G01-02	135	75I01	35
Orillon rue	11	75G08-09	148	75I01	35
Orléans gal.	1	75G01-02	135	75I01	35
Orléans q.	4	75G01-02	135	75I01	35
Orléans sq.	9	75G05-06	141	75I03	38
Orléans v.	14	75G13	157	75I06	44
Orme rue	19	75G26	173	75I11	51
Ormeaux rue	20	75G29	176	75I12	52
Ormeaux Grands Champs pass.	20	75G29	176	75I12	52

Nom de rue	Arr.	Adultes		Enfants	
		Page		Page	
Ormesson rue	4	75G01-02	135	75I01	35
Ornano bd	18	75G22	170	75I10	50
Ornano sq.	18	75G22	170	75I10	50
Ornano v.	18	75G22	170	75I10	50
Orsay q.	7	75G04	139	* A	38
Orsel rue	18	75G23	170	75I10	50
Orteaux imp.	20	75G29	176	75I12	52
Orteaux rue	20	75G29	176	75I12	52
Ortolan rue	5	75G03	137	75I02	37
Oscar Roty rue	15	75G16	163	75I07	46
Oslo rue	18	75G23	170	75I10	50
Oswaldo Cruz rue	16	75G18	166	75I08	48
Otages v.	20	75G28	176	75I12	52
Oudinot imp.	7	75G04	139	* A	38
Oudinot rue	7	75G04	139	* A	38
Oudry rue	13	75G12	154	75I05	42
Ouessant rue	15	75G15	163	75I07	46
Ouest rue	14	75G13	157	75I06	44
Ourcq rue	19	75G25	173	75I11	51
Ours c.	11	75G08-09	148	75I01	35
Ours rue	3	75G01-02	135	75I01	35
Ozanam pl.	6	75G03	137	75I02	37

P

Pablo Picasso pl.	14	75G13	157	75I06	44
Pablo Picasso pl.	6	75G03	137	75I02	37
Pache rue	11	75G08-09	148	75I01	35
Padirac sq.	16	75G17	166	75I08	48
Paganini rue	20	75G29	176	75I12	52
Paillet rue	5	75G03	137	75I02	37
Paix rue	2	75G01-02	135	75I01	35
Pajol rue	18	75G24	170	75I10	50
Pajou rue	16	75G18	166	75I08	48
Palais bd	1	75G01-02	135	75I01	35
Palais bd	4	75G01-02	135	75I01	35
Palais Bourbon pl.	7	75G04	139	* A	38
Palais Royal pl.	1	75G01-02	135	75I01	35
Palais Royal de Belleville cite	19	75G26	173	75I11	51
Palatine rue	6	75G03	137	75I02	37
Palestine rue	19	75G26	173	75I11	51
Palestro rue	2	75G01-02	135	75I01	35
Pali Kao rue	20	75G27	176	75I12	52
Panama rue	18	75G24	170	75I10	50
Panhard et Levassor q.	13	75G12	154	75I05	42
Panier Fleuri c.	11	75G08-09	148	75I01	35
Panoramas pass.	2	75G01-02	135	75I01	35
Panoramas rue	2	75G01-02	135	75I01	35
Panoyaux imp.	20	75G27	176	75I12	52
Panoyaux rue	20	75G27	176	75I12	52

Nom de rue	Arr.	Adultes		Enfants	
		Page	Page	Page	Page
Panthéon pl.	5	75G03	137	75I02	37
Papillon rue	9	75G05-06	141	75I03	38
Papin rue	3	75G01-02	135	75I01	35
Paradis cite	10	75G07	144	75I03	38
Paradis rue	10	75G07	144	75I03	38
Paraguay pl.	16	75G18	166	75I08	48
Parc rte	12	75G10-11	151	75I04	40
Parc terrasse	19	75G25	173	75I11	51
Parc v.	19	75G26	173	75I11	51
Parc de Charonne chem.	20	75G27	176	75I12	52
Parc de Choisy al.	13	75G12	154	75I05	42
Parc de Montsouris rue	14	75G13	157	75I06	44
Parc de Montsouris v.	14	75G13	157	75I06	44
Parc de Passy av.	16	75G18	166	75I08	48
Parc des Princes av.	16	75G17	166	75I08	48
Parchappe cite	11	75G08-09	148	75I01	35
Parchemie rue	5	75G03	137	75I02	37
Parc Royal rue	3	75G01-02	135	75I01	35
Parent de Rosan rue	16	75G17	166	75I08	48
Parme rue	9	75G05-06	141	75I03	38
Parmentier av. 1-135, 90-150	11	75G08-09	148	75I01	35
Parmentier av. 137-FIN, 152-FIN	10	75G07	144	75I03	38
Parmentier av. 2-88	11	75G08-09	148	75I01	35
Parrot rue	12	75G10-11	151	75I04	40
Partants rue	20	75G27	176	75I12	52
Pascal rue 1-25, 2-30	5	75G03	137	75I02	37
Pascal rue 27-FIN, 32-FIN	13	75G12	154	75I05	42
Pas de la Mule rue IMPAIRS	4	75G01-02	135	75I01	35
Pas de la Mule rue PAIRS	3	75G01-02	135	75I01	35
Pasdeloup pl.	11	75G08-09	148	75I01	35
Pasquier rue	8	75G05-06	141	75I03	38
Passy pl.	16	75G18	166	75I08	48
Passy port	16	75G18	166	75I08	48
Passy rue	16	75G18	166	75I08	48
Pasteur bd	15	75G14	163	75I07	46
Pasteur rue	11	75G08-09	148	75I01	35
Pasteur sq.	15	75G14	163	75I07	46
Pasteur Marc Boegner rue	16	75G18	166	75I08	48
Pasteur Wagner rue	11	75G08-09	148	75I01	35
Pastourelle rue	3	75G01-02	135	75I01	35
Patay rue	13	75G12	154	75I05	42
Patenne sq.	20	75G29	176	75I12	52

Nom de rue	Arr.	Adultes		Enfants	
		Page	Page	Page	Page
Patriarches pass.	5	75G03	137	75I02	37
Patriarches rue	5	75G03	137	75I02	37
Patrice Boudard v.	16	75G17	166	75I08	48
Patrice de la Tour du Pin rue	20	75G29	176	75I12	52
Patte d'Oie carr.	12	75G10-11	151	75I04	40
Pâtures rue	16	75G17	166	75I08	48
Paturle rue	14	75G13	157	75I06	44
Pau Casals rue	13	75G12	154	75I05	42
Paul Abadie rue	18	75G22	170	75I10	50
Paul Adam av.	17	75G20-21	168	75I09	49
Paul Albert rue	18	75G23	170	75I10	50
Paul Appell av.	14	75G13	157	75I06	44
Paul Barruel rue	15	75G14	163	75I07	46
Paul Baudry rue	8	75G05-06	141	75I03	38
Paul Beauregard pl.	16	75G17	166	75I08	48
Paul Belmondo rue	12	75G10-11	151	75I04	40
Paul Bert rue	11	75G08-09	148	75I01	35
Paul Blanchet sq.	12	75G10-11	151	75I04	40
Paul Bodin rue	17	75G20-21	168	75I09	49
Paul Borel rue	17	75G20-21	168	75I09	49
Paul Bourget rue	13	75G12	154	75I05	42
Paul Cézanne rue	8	75G05-06	141	75I03	38
Paul Chautard rue	15	75G15	163	75I07	46
Paul Claudel pl.	6	75G03	137	75I02	37
Paul Crampel rue	12	75G10-11	151	75I04	40
Paul de Kock rue	19	75G26	173	75I11	51
Paul Delarochette rue	16	75G18	166	75I08	48
Paul Delmet rue	15	75G14	163	75I07	46
Paul Delouvrier pl.	19	75G26	173	75I11	51
Paul Déroutière av.	15	75G15	163	75I07	46
Paul Deschanel al.	7	75G04	139	* A	38
Paul Doumer av.	16	75G18	166	75I08	48
Paul Dubois rue	3	75G01-02	135	75I01	35
Paul Dukas rue	12	75G10-11	151	75I04	40
Paul Dupuy rue	16	75G17	166	75I08	48
Paul Eluard pl.	18	75G24	170	75I10	50
Paul-Emile Victor pl.	8	75G05-06	141	75I03	38
Paul Escudier rue	9	75G05-06	141	75I03	38
Paul et Jean Lerolle rue	7	75G04	139	* A	38
Paul Féval rue	18	75G23	170	75I10	50
Paul Fort rue	14	75G13	157	75I06	44
Paul Gervais rue	13	75G12	154	75I05	42
Paul-Henri Grauwinn rue	12	75G10-11	151	75I04	40
Paul Hervieu rue	15	75G16	163	75I07	46
Pauline Kergomard rue	20	75G29	176	75I12	52
Paulin Enfermte rue	13	75G12	154	75I05	42
Paulin Mery rue	13	75G12	154	75I05	42
Paul-Jean Toulet rue	20	75G29	176	75I12	52
Paul Klee rue	13	75G12	154	75I05	42

Nom de rue	Arr.	Adultes		Enfants	
		Page	Page	Page	Page
Paul Laurent rue	19	75G25	173	75I11	51
Paul Leautaud pl.	17	75G20-21	168	75I09	49
Paul Lelong rue	2	75G01-02	135	75I01	35
Paul-Louis Courier imp.	7	75G04	139	* A	38
Paul-Louis Courier rue	7	75G04	139	* A	38
Paul Meurice rue	20	75G28	176	75I12	52
Paul Painlevé pl.	5	75G03	137	75I02	37
Paul Paray sq.	17	75G20-21	168	75I09	49
Paul Reynaud pl.	16	75G17	166	75I08	48
Paul Ricoeur pl.	13	75G12	154	75I05	42
Paul Saunière rue	16	75G18	166	75I08	48
Paul Sejourne rue	6	75G03	137	75I02	37
Paul Signac pl.	20	75G28	176	75I12	52
Paul Strauss rue	20	75G28	176	75I12	52
Paul Vaillant-Couturier av. PAIRS	14	75G13	157	75I06	44
Paul Valéry rue	16	75G18	166	75I08	48
Paul Verlaine pl.	13	75G12	154	75I05	42
Paul Verlaine v.	19	75G26	173	75I11	51
Pauly rue	14	75G13	157	75I06	44
Pavée rue	4	75G01-02	135	75I01	35
Pavillon d'Armenonville chem.	16	75G18	166	75I08	48
Pavillons av.	17	75G19	168	75I09	49
Pavillons imp.	18	75G22	170	75I10	50
Pavillons rue	20	75G28	176	75I12	52
Payenne rue	3	75G01-02	135	75I01	35
Péan rue	13	75G12	154	75I05	42
Péclet rue 1-29, 2-16	15	75G15	163	75I07	46
Péclet rue 31, 26-30	15	75G14	163	75I07	46
Pecquay rue	4	75G01-02	135	75I01	35
Pégoud rue	15	75G16	163	75I07	46
Péguy rue	6	75G03	137	75I02	37
Peintres imp.	2	75G01-02	135	75I01	35
Pékin pass.	20	75G27	176	75I12	52
Pelée rue	11	75G08-09	148	75I01	35
Pèlerin imp.	17	75G20-21	168	75I09	49
Pélican rue	1	75G01-02	135	75I01	35
Pelleport rue 1-45	20	75G27	176	75I12	52
Pelleport rue 47-FIN, PAIRS	20	75G28	176	75I12	52
Pelleport v.	20	75G28	176	75I12	52
Pelouses rte	12	75G10-11	151	75I04	40
Pelouses Marigny rte	12	75G10-11	151	75I04	40
Pelouze rue	8	75G05-06	141	75I03	38
Penel pass.	18	75G22	170	75I10	50
Pensionnat rue	12	75G10-11	151	75I04	40

Nom de rue	Arr.	Adultes		Enfants	
		Page	Page	Page	Page
Penthièvre rue	8	75G05-06	141	75I03	38
Pépinière av.	12	75G10-11	151	75I04	40
Pépinière rue	8	75G05-06	141	75I03	38
Pépinières chem.	16	75G17	166	75I08	48
Perceval rue	14	75G13	157	75I06	44
Perchamps rue	16	75G17	166	75I08	48
Perche rue	3	75G01-02	135	75I01	35
Percier av.	8	75G05-06	141	75I03	38
Perdonnet rue	10	75G07	144	75I03	38
Père Brottier rue	16	75G17	166	75I08	48
Père Chaillet pl.	11	75G08-09	148	75I01	35
Père Coentintin rue	14	75G13	157	75I06	44
Père Guérin rue	13	75G12	154	75I05	42
Pereire bd 1-123, 2-118	17	75G20-21	168	75I09	49
Pereire bd 125-FIN, 120-FIN	17	75G19	168	75I09	49
Père Julien Dhuit al.	20	75G27	176	75I12	52
Père Julien Dhuit rue	20	75G27	176	75I12	52
Père Lachaise av.	20	75G27	176	75I12	52
Père Marcellin Champagnat pl.	16	75G18	166	75I08	48
Père Prosper Enfantin rue	20	75G28	176	75I12	52
Père Teilhard de Chardin pl.	4	75G01-02	135	75I01	35
Père Teilhard de Chardin rue	5	75G03	137	75I02	37
Pergolèse rue	16	75G18	166	75I08	48
Périchaux rue	15	75G14	163	75I07	46
Pérignon rue 2-28	7	75G04	139	* A	38
Pérignon rue IMPAIRS, 30-FIN	15	75G15	163	75I07	46
Périgord sq.	20	75G29	176	75I12	52
Périgueux rue	19	75G26	173	75I11	51
Perle rue	3	75G01-02	135	75I01	35
Pernelle rue	4	75G01-02	135	75I01	35
Pernette du Guillet al.	19	75G26	173	75I11	51
Pernety rue	14	75G13	157	75I06	44
Pérou pl.	8	75G05-06	141	75I03	38
Perrault rue	1	75G01-02	135	75I01	35
Perrée rue	3	75G01-02	135	75I01	35
Perreur pass.	20	75G28	176	75I12	52
Perreur v.	20	75G28	176	75I12	52
Perrichont av.	16	75G17	166	75I08	48
Perron pass.	1	75G01-02	135	75I01	35
Peronet rue	7	75G04	139	* A	38
Pers imp.	18	75G23	170	75I10	50
Pershing bd	17	75G19	168	75I09	49
Pesage rte	12	75G10-11	151	75I04	40
Pestalozzi rue	5	75G03	137	75I02	37

Nom de rue	Arr.	Adultes	Page	Enfants	Page
Petel rue 1, 2-2BIS	15	75G15	163	75I07	46
Petel rue 3-FIN, 4-FIN	15	75G14	163	75I07	46
Pétherhof av.	17	75G19	168	75I09	49
Petiet rue	17	75G20-21	168	75I09	49
Petin imp.	19	75G26	173	75I11	51
Pétion rue	11	75G08-09	148	75I01	35
Petit rue	19	75G25	173	75I11	51
Petit Cerf pass.	17	75G20-21	168	75I09	49
Petite Arche rue	16	75G17	166	75I08	48
Petite Boucherie pass.	6	75G03	137	75I02	37
Petite Pierre rue	11	75G08-09	148	75I01	35
Petites Ecuries c.	10	75G07	144	75I03	38
Petites Ecuries pass.	10	75G07	144	75I03	38
Petites Ecuries rue	10	75G07	144	75I03	38
Petite Truanderie rue	1	75G01-02	135	75I01	35
Petite Voirie pass.	11	75G08-09	148	75I01	35
Petit Modèle imp.	13	75G12	154	75I05	42
Petit Moine rue	5	75G03	137	75I02	37
Petit Musc rue	4	75G01-02	135	75I01	35
Petitot rue	19	75G26	173	75I11	51
Petit Pont rue	4	75G01-02	135	75I01	35
Petit Pont rue	5	75G03	137	75I02	37
Petit Pont pl.	5	75G03	137	75I02	37
Petit Pont rue	5	75G03	137	75I02	37
Petits Carreaux rue	2	75G01-02	135	75I01	35
Petits Champs rue IMPAIRS	1	75G01-02	135	75I01	35
Petits Champs rue	2	75G01-02	135	75I01	35
Petits Hôtels rue	10	75G07	144	75I03	38
Petits Pères pass.	2	75G01-02	135	75I01	35
Petits Pères pl.	2	75G01-02	135	75I01	35
Petits Pères rue	2	75G01-02	135	75I01	35
Petits Ponts rte	19	75G25	173	75I11	51
Pétrarque rue	16	75G18	166	75I08	48
Pétrarque sq.	16	75G18	166	75I08	48
Pétrelle rue	9	75G05-06	141	75I03	38
Pétrelle sq.	9	75G05-06	141	75I03	38
Peupliers av.	16	75G17	166	75I08	48
Peupliers rue	13	75G12	154	75I05	42
Peupliers sq.	13	75G12	154	75I05	42
Phalsbourg cite	11	75G08-09	148	75I01	35
Phalsbourg rue	17	75G19	168	75I09	49
Philibert Delorme rue	17	75G20-21	168	75I09	49
Philibert Lucot rue	13	75G12	154	75I05	42
Philidor imp.	20	75G29	176	75I12	52
Philidor rue	20	75G29	176	75I12	52
Philippe Auguste av.	11	75G08-09	148	75I01	35

Nom de rue	Arr.	Adultes	Page	Enfants	Page
Philippe Auguste pass.	11	75G08-09	148	75I01	35
Philippe de Champagne rue	13	75G12	154	75I05	42
Philippe de Girard rue 1-45, 2-36	10	75G07	144	75I03	38
Philippe de Girard rue 47-FIN, 38-FIN	18	75G24	170	75I10	50
Philippe Hecht rue	19	75G26	173	75I11	51
Piat pass.	20	75G27	176	75I12	52
Piat rue	20	75G27	176	75I12	52
Picardie rue	3	75G01-02	135	75I01	35
Piccini rue	16	75G18	166	75I08	48
Pic de Barrette rue	15	75G16	163	75I07	46
Picot rue	16	75G18	166	75I08	48
Picpus bd	12	75G10-11	151	75I04	40
Picpus rue IMPAIRS, 2-122TER	12	75G10-11	151	75I04	40
Picpus rue 124-FIN	12	75G10-11	151	75I04	40
Piémontési rue	18	75G23	170	75I10	50
Pierre au Lard rue	4	75G01-02	135	75I01	35
Pierre Bayle rue	20	75G27	176	75I12	52
Pierre Beregovoy al.	11	75G08-09	148	75I01	35
Pierre Bonnard rue	20	75G29	176	75I12	52
Pierre Bourdan rue	12	75G10-11	151	75I04	40
Pierre Brisson pl.	16	75G18	166	75I08	48
Pierre Brossolette rue	5	75G03	137	75I02	37
Pierre Budin rue	18	75G24	170	75I10	50
Pierre Bullet rue	10	75G07	144	75I03	38
Pierre Castagnou rue	14	75G13	157	75I06	44
Pierre Charron rue	8	75G05-06	141	75I03	38
Pierre Chausson rue	10	75G07	144	75I03	38
Pierre Dac rue	18	75G23	170	75I10	50
Pierre de Coubertin av. IMPAIRS	13	75G12	154	75I05	42
Pierre de Coubertin av. PAIRS	14	75G13	157	75I06	44
Pierre Demours rue	17	75G19	168	75I09	49
Pierre Dupont rue	10	75G07	144	75I03	38
Pierre Emmanuel pl.	1	75G01-02	135	75I01	35
Pierre et Marie Curie rue	5	75G03	137	75I02	37
Pierre Foncin rue	20	75G28	176	75I12	52
Pierre Fontaine rue	9	75G05-06	141	75I03	38
Pierre Gilles de Genes sq.	5	75G03	137	75I02	37
Pierre ginier rue	18	75G23	170	75I10	50
Pierre Ginier v.	18	75G23	170	75I10	50
Pierre Girard rue	19	75G25	173	75I11	51
Pierre Gourdault rue	13	75G12	154	75I05	42
Pierre Guérin rue	16	75G17	166	75I08	48
Pierre Haret rue	9	75G05-06	141	75I03	38

Nom de rue	Arr.	Adultes	Page	Enfants	Page
Pierre Ier de Serbie av. 1-33, 2-28	16	75G18	166	75108	48
Pierre Ier de Serbie av. 35-FIN, 30-FIN	8	75G05-06	141	75103	38
Pierre Jean Jouve rue	19	75G25	173	75111	51
Pierre Joseph Desault rue	13	75G12	154	75105	42
Pierre Ermite rue	18	75G24	170	75110	50
Pierre Lafue pl.	6	75G03	137	75102	37
Pierre Lampue pl.	5	75G03	137	75102	37
Pierre Laroque pl.	7	75G04	139	* A	38
Pierre Larousse rue	14	75G13	157	75106	44
Pierre Lazareff al.	2	75G01-02	135	75101	35
Pierre Lazareff pl.	2	75G01-02	135	75101	35
Pierre le Grand rue	8	75G05-06	141	75103	38
Pierre Leroux rue	7	75G04	139	* A	38
Pierre le Roy rue	14	75G13	157	75106	44
Pierre Lescot rue	1	75G01-02	135	75101	35
Pierre levee rue	11	75G08-09	148	75101	35
Pierre Loti av.	7	75G04	139	* A	38
Pierre Louÿs rue	16	75G17	166	75108	48
Pierre Mac Orlan pl.	18	75G24	170	75110	50
Pierre Masse av.	14	75G13	157	75106	44
Pierre Mendès France rue	13	75G12	154	75105	42
Pierre Mille rue	15	75G14	163	75107	46
Pierre Mollaret al.	19	75G25	173	75111	51
Pierre Mouillard rue	20	75G28	176	75112	52
Pierre Nicole rue	5	75G03	137	75102	37
Pierre Picard rue	18	75G23	170	75110	50
Pierre Quillard rue	20	75G28	176	75112	52
Pierre Rebière rue	17	75G20-21	168	75109	49
Pierre Reverdy rue	19	75G25	173	75111	51
Pierre Riboulet pl.	13	75G12	154	75105	42
Pierre Sarrazin rue	6	75G03	137	75102	37
Pierre Semard rue	9	75G05-06	141	75103	38
Pierre Soulié rue	20	75G28	176	75112	52
Pierre Vaudrey pl.	20	75G29	176	75112	52
Pierre Vidal Naquet espl.	13	75G12	154	75105	42
Pierre Villey rue	7	75G04	139	* A	38
Piet Mondrian rue	15	75G16	163	75107	46
Pigalle cite	9	75G05-06	141	75103	38
Pigalle pl.	9	75G05-06	141	75103	38
Pihet rue	11	75G08-09	148	75101	35
Pilâtre de Rozier al.	16	75G18	166	75108	48
Pilier imp.	20	75G27	176	75112	52
Piliers rue	1	75G01-02	135	75101	35
Pillet Will rue	9	75G05-06	141	75103	38
Pilleux cite	18	75G23	170	75110	50
Pinel pl.	13	75G12	154	75105	42
Pinel rue	13	75G12	154	75105	42

Nom de rue	Arr.	Adultes	Page	Enfants	Page
Pins rte	16	75G18	166	75108	48
Pirandello rue	13	75G12	154	75105	42
Pirogues de Bercy rue	12	75G10-11	151	75104	40
Pirouette rue	1	75G01-02	135	75101	35
Piver imp.	11	75G08-09	148	75101	35
Piver pass.	11	75G08-09	148	75101	35
Pixérécourt imp.	20	75G28	176	75112	52
Pixérécourt rue	20	75G28	176	75112	52
Plaine rue	20	75G29	176	75112	52
Plaine rte	12	75G10-11	151	75104	40
Plaine sentier	20	75G29	176	75112	52
Plaisance rue	14	75G13	157	75106	44
Planchard pass.	20	75G28	176	75112	52
Planchat rue	20	75G29	176	75112	52
Planchette imp.	3	75G01-02	135	75101	35
Planchette ruelle	12	75G10-11	151	75104	40
Plantes rue	14	75G13	157	75106	44
Plantes v.	14	75G13	157	75106	44
Plantin pass.	20	75G27	176	75112	52
Plat d'étain rue	1	75G01-02	135	75101	35
Plateau pass.	19	75G26	173	75111	51
Plateau rue	19	75G26	173	75111	51
Platon rue	15	75G14	163	75107	46
Plâtre rue	4	75G01-02	135	75101	35
Plâtrières rue	20	75G27	176	75112	52
Plélo rue	15	75G16	163	75107	46
Pleyel rue	12	75G10-11	151	75104	40
Plichon rue	11	75G08-09	148	75101	35
Plumet rue	15	75G14	163	75107	46
Poinsot rue	14	75G13	157	75106	44
Point de Vue rte	12	75G10-11	151	75104	40
Point du Jour à Bagatelle rte	16	75G17	166	75108	48
Point du Jour à Bagatelle rte	16	75G18	166	75108	48
Point du Jour à Suresnes rte	16	75G17	166	75108	48
Pointe sentier	20	75G29	176	75112	52
Pointe d'Ivry rue	13	75G12	154	75105	42
Poirier v.	15	75G15	163	75107	46
Poirier de Narçay rue	14	75G13	157	75106	44
Poissonnerie imp.	4	75G01-02	135	75101	35
Poissonnière bd IMPAIRS	2	75G01-02	135	75101	35
Poissonnière bd PAIRS	9	75G05-06	141	75103	38
Poissonnière rue	2	75G01-02	135	75101	35
Poissonnière v.	18	75G24	170	75110	50
Poissonniers rue 1-67	18	75G23	170	75110	50
Poissonniers rue 69-FIN	18	75G22	170	75110	50

Nom de rue	Arr.	Adultes		Enfants	
		Page	Page	Page	Page
Poissonniers rue PAIRS	18	75G24	170	75I10	50
Poissy rue	5	75G03	137	75I02	37
Poitevins rue	6	75G03	137	75I02	37
Poitiers rue	7	75G04	139	* A	38
Poitou rue	3	75G01-02	135	75I01	35
Pôle Nord rue	18	75G22	170	75I10	50
Poliveau rue	5	75G03	137	75I02	37
Pologne av.	16	75G18	166	75I08	48
Polonceau rue	18	75G24	170	75I10	50
Polygone av.	12	75G10-11	151	75I04	40
Polygone av.	12	75G10-11	151	75I04	40
Pomereu rue	16	75G18	166	75I08	48
Pommard rue	12	75G10-11	151	75I04	40
Pompadour rte	12	75G10-11	151	75I04	40
Pompe rue	16	75G18	166	75I08	48
Ponant c.	12	75G10-11	151	75I04	40
Ponceau pass.	2	75G01-02	135	75I01	35
Ponceau pass.	2	75G01-02	135	75I01	35
Poncelet pass.	17	75G19	168	75I09	49
Poncelet rue	17	75G19	168	75I09	49
Pondichéry rue	15	75G15	163	75I07	46
Poniatowski bd PAIRS	12	75G10-11	151	75I04	40
Poniatowski bd 99-FIN, 86-FIN	12	75G10-11	151	75I04	40
Ponscarme rue	13	75G12	154	75I05	42
Pont à Mousson rue	17	75G20-21	168	75I09	49
Pont aux Biches pass.	3	75G01-02	135	75I01	35
Pont aux Choux rue	3	75G01-02	135	75I01	35
Pont de Lodi rue	6	75G03	137	75I02	37
Ponthieu rue	8	75G05-06	141	75I03	38
Pont Louis-Philippe rue	4	75G01-02	135	75I01	35
Pont Mirabeau rondpoint	15	75G16	163	75I07	46
Pont-Neuf pl.	1	75G01-02	135	75I01	35
Pont-Neuf pte	1	75G01-02	135	75I01	35
Pont-Neuf rue	1	75G01-02	135	75I01	35
Pontoise rue	5	75G03	137	75I02	37
Popincourt cite	11	75G08-09	148	75I01	35
Popincourt imp.	11	75G08-09	148	75I01	35
Popincourt rue	11	75G08-09	148	75I01	35
Poquelin rue	1	75G01-02	135	75I01	35
Portalis rue	8	75G05-06	141	75I03	38
Port au Prince pl.	13	75G12	154	75I05	42
Porte Brancion av.	15	75G14	163	75I07	46
Porte Brunet av.	19	75G26	173	75I11	51
Porte Chaumont av.	19	75G26	173	75I11	51
Porte d'Asnières av.	17	75G20-21	168	75I09	49

Nom de rue	Arr.	Adultes		Enfants	
		Page	Page	Page	Page
Porte d'Aubervilliers av. IMPAIRS	18	75G24	170	75I10	50
Porte d'Aubervilliers av. PAIRS	19	75G25	173	75I11	51
Porte d'Auteuil av.	16	75G17	166	75I08	48
Porte d'Auteuil pl.	16	75G17	166	75I08	48
Porte d'Issy rue	15	75G16	163	75I07	46
Porte d'Italie av.	13	75G12	154	75I05	42
Porte d'Ivry av.	13	75G12	154	75I05	42
Porte d'Orléans av.	14	75G13	157	75I06	44
Porte Dauphine à la Porte des Sablons rte	16	75G18	166	75I08	48
Porte de Bagnolet av. IMPAIRS	20	75G28	176	75I12	52
Porte de Bagnolet av. PAIRS	20	75G29	176	75I12	52
Porte de Bagnolet pl. IMPAIRS	20	75G28	176	75I12	52
Porte de Bagnolet pl. PAIRS	20	75G29	176	75I12	52
Porte de Champerret av.	17	75G19	168	75I09	49
Porte de Champerret pl.	17	75G19	168	75I09	49
Porte de Charenton av.	12	75G10-11	151	75I04	40
Porte de Châtillon av.	14	75G13	157	75I06	44
Porte de Châtillon pl.	14	75G13	157	75I06	44
Porte de Choisy av.	13	75G12	154	75I05	42
Porte de Clichy av. IMPAIRS	17	75G20-21	168	75I09	49
Porte de Clichy av. PAIRS	17	75G20-21	168	75I09	49
Porte de Clignancourt av.	18	75G22	170	75I10	50
Porte de la Chapelle av.	18	75G24	170	75I10	50
Porte de la Plaine av.	15	75G14	163	75I07	46
Porte de la Villette av.	19	75G25	173	75I11	51
Porte de Ménilmontant av.	20	75G28	176	75I12	52
Porte de Montmartre av.	18	75G22	170	75I10	50
Porte de Montreuil av.	20	75G29	176	75I12	52
Porte de Montreuil pl.	20	75G29	176	75I12	52
Porte de Montrouge av.	14	75G13	157	75I06	44
Porte de Pantin av.	19	75G25	173	75I11	51
Porte de Pantin av. PAIRS	19	75G26	173	75I11	51
Porte de Pantin pl.	19	75G25	173	75I11	51
Porte de Passy pl. IMPAIRS	16	75G17	166	75I08	48
Porte de Passy pl. PAIRS	16	75G18	166	75I08	48
Porte de Plaisance av.	15	75G14	163	75I07	46
Porte de Saint-Cloud av.	16	75G17	166	75I08	48

* A : Rattachement au pôle adultes 5^e, 6^e et 7^e arrondissements : Secteur 75I09 Sud

Nom de rue	Arr.	Adultes	Page	Enfants	Page
Porte de Saint-Cloud pl.	16	75G17	166	75I08	48
Porte de Saint-Ouen av. IMPAIRS	17	75G20-21	168	75I09	49
Porte de Saint-Ouen av. PAIRS	18	75G22	170	75I10	50
Porte de Sèvres av.	15	75G16	163	75I07	46
Porte des Lilas av. IMPAIRS	19	75G26	173	75I11	51
Porte des Lilas av. PAIRS	20	75G28	176	75I12	52
Porte des Poissonniers av. IMPAIRS	18	75G22	170	75I10	50
Porte des Poissonniers av. PAIRS	18	75G24	170	75I10	50
Porte des Sablons à la porte Maillot rte	16	75G18	166	75I08	48
Porte des Ternes av.	17	75G19	168	75I09	49
Porte de Vanves av.	14	75G13	157	75I06	44
Porte de Vanves pl.	14	75G13	157	75I06	44
Porte de Vanves sq.	14	75G13	157	75I06	44
Porte de Versailles pl.	15	75G14	163	75I07	46
Porte de Versailles pl.	15	75G16	163	75I07	46
Porte de Villiers av.	17	75G19	168	75I09	49
Porte de Vincennes av. IMPAIRS	20	75G29	176	75I12	52
Porte de Vincennes av. PAIRS	12	75G10-11	151	75I04	40
Porte de Vitry av.	13	75G12	154	75I05	42
Porte Didot av.	14	75G13	157	75I06	44
Porte du Pré Saint-Gervais av.	19	75G26	173	75I11	51
Portefoin rue	3	75G01-02	135	75I01	35
Porte Jaune rte	12	75G10-11	151	75I04	40
Porte Maillot pl.	16	75G18	166	75I08	48
Porte Maillot pl. PAIRS	17	75G19	168	75I09	49
Porte Molitor av.	16	75G17	166	75I08	48
Porte Molitor pl.	16	75G17	166	75I08	48
Porte Noire rte	12	75G10-11	151	75I04	40
Porte Pouchet av.	17	75G20-21	168	75I09	49
Porte Saint-James rte	16	75G18	166	75I08	48
Portes Blanches rue	18	75G22	170	75I10	50
Port Mahon rue	2	75G01-02	135	75I01	35
Port Royal bd 1-93	13	75G12	154	75I05	42
Port Royal bd 95-FIN	14	75G13	157	75I06	44
Port Royal bd PAIRS	5	75G03	137	75I02	37
Port Royal cite	13	75G12	154	75I05	42

Nom de rue	Arr.	Adultes	Page	Enfants	Page
Port Royal sq.	13	75G12	154	75I05	42
Portugais av.	16	75G18	166	75I08	48
Possoz pl.	16	75G18	166	75I08	48
Postes pass.	5	75G03	137	75I02	37
Pot de Fer rue	5	75G03	137	75I02	37
Poteau pass.	18	75G22	170	75I10	50
Poteau rue	18	75G22	170	75I10	50
Poteaux al.	16	75G18	166	75I08	48
Poterne des Peupliers rue	13	75G12	154	75I05	42
Potier pass.	1	75G01-02	135	75I01	35
Pottier cite	19	75G25	173	75I11	51
Pouchet pass.	17	75G20-21	168	75I09	49
Pouchet rue	17	75G20-21	168	75I09	49
Poulbot rue	18	75G23	170	75I10	50
Poule imp.	20	75G29	176	75I12	52
Poulet rue	18	75G23	170	75I10	50
Poullétier rue	4	75G01-02	135	75I01	35
Poussin rue	16	75G17	166	75I08	48
Pouy rue	13	75G12	154	75I05	42
Pradier rue	19	75G26	173	75I11	51
Prado pass.	10	75G07	144	75I03	38
Prague rue	12	75G10-11	151	75I04	40
Prairies rue	20	75G27	176	75I12	52
Pré rue	18	75G24	170	75I10	50
Préault rue	19	75G26	173	75I11	51
Pré aux Chevaux rue	16	75G17	166	75I08	48
Pré aux Clercs rue	7	75G04	139	* A	38
Pré Catalan rte	16	75G18	166	75I08	48
Prêcheurs rue	1	75G01-02	135	75I01	35
Préfet Claude Erignac pl.	15	75G14	163	75I07	46
Pré Saint-Gervais rue	19	75G26	173	75I11	51
Presbourg rue 1-2	8	75G05-06	141	75I03	38
Presbourg rue 3-FIN, 4-FIN	16	75G18	166	75I08	48
Présentation rue	11	75G08-09	148	75I01	35
Président Edouard Herriot pl.	7	75G04	139	* A	38
Président Kennedy av.	16	75G18	166	75I08	48
Président Mithouard pl.	7	75G04	139	* A	38
Président Wilson av. 2-6	8	75G05-06	141	75I03	38
Président Wilson av. IMPAIRS, 8-FIN	16	75G18	166	75I08	48
Presles imp.	15	75G15	163	75I07	46
Presles rue	15	75G15	163	75I07	46
Pressoir rue	20	75G27	176	75I12	52
Prêtres imp.	16	75G18	166	75I08	48
Prêtres Saint-Germain l'Auxerrois rue	1	75G01-02	135	75I01	35

Nom de rue	Arr.	Adultes		Enfants	
		Page	Page	Page	Page
Prêtres Saint-Séverin rue	5	75G03	137	75I02	37
Prévost Paradol rue	14	75G13	157	75I06	44
Prévôt rue	4	75G01-02	135	75I01	35
Prévoyance rue	19	75G26	173	75I11	51
Primatice rue	13	75G12	154	75I05	42
Primevères imp.	11	75G08-09	148	75I01	35
Primo Levi rue	13	75G12	154	75I05	42
Princes pass.	2	75G01-02	135	75I01	35
Princes pte	16	75G17	166	75I08	48
Princesse rue	6	75G03	137	75I02	37
Printemps rue	17	75G20-21	168	75I09	49
Prisse d'Avennes rue	14	75G13	157	75I06	44
Procession rue	15	75G14	163	75I07	46
Professeur André-Lemierre av.	20	75G29	176	75I12	52
Professeur Florian Delbarre rue	15	75G16	163	75I07	46
Professeur Gosset rue	18	75G22	170	75I10	50
Professeur Hyacinthe Vincent rue	14	75G13	157	75I06	44
Professeur Jean Bernard al.	10	75G07	144	75I03	38
Professeur Louis Renault rue	13	75G12	154	75I05	42
Progrès v.	19	75G26	173	75I11	51
Prony rue	17	75G19	168	75I09	49
Prosper Goubaux pl.	8	75G05-06	141	75I03	38
Prosper Goubaux pl. 2	17	75G20-21	168	75I09	49
Prost cite	11	75G08-09	148	75I01	35
Proudhon rue	12	75G10-11	151	75I04	40
Proues gal.	1	75G01-02	135	75I01	35
Prouvaires rue	1	75G01-02	135	75I01	35
Provence av.	9	75G05-06	141	75I03	38
Provence rue 1-127, 2-118	9	75G05-06	141	75I03	38
Provence rue 129-FIN, 120-FIN	8	75G05-06	141	75I03	38
Providence pass.	20	75G29	176	75I12	52
Providence rue	13	75G12	154	75I05	42
Prudhon av.	16	75G18	166	75I08	48
Pruniers rue	20	75G27	176	75I12	52
Puget rue	18	75G23	170	75I10	50
Puits de l'Ermitte pl.	5	75G03	137	75I02	37
Puits de l'Ermitte rue	5	75G03	137	75I02	37
Pusy cite	17	75G20-21	168	75I09	49
Puteaux pass.	8	75G05-06	141	75I03	38
Puteaux rue	17	75G20-21	168	75I09	49
Puvis de Chavannes rue	17	75G20-21	168	75I09	49
Py rue	20	75G28	176	75I12	52
Pyramide carr.	12	75G10-11	151	75I04	40
Pyramide rte	12	75G10-11	151	75I04	40
Pyramides pl.	1	75G01-02	135	75I01	35
Pyramides rue	1	75G01-02	135	75I01	35

Nom de rue	Arr.	Adultes		Enfants	
		Page	Page	Page	Page
Pyrénées rue 1-153, 2-140	20	75G29	176	75I12	52
Pyrénées rue 155-FIN, 142-204	20	75G27	176	75I12	52
Pyrénées rue 206-FIN	20	75G28	176	75I12	52
Pyrénées v.	20	75G29	176	75I12	52

Q

Quarante-neuf Faubourg Saint-Martin imp.	10	75G07	144	75I03	38
Quarante-quatre Enfants d'Izieu pl.	13	75G12	154	75I05	42
Quatre Carrefours al.	12	75G10-11	151	75I04	40
Quatrefages rue	5	75G03	137	75I02	37
Quatre Fils rue	3	75G01-02	135	75I01	35
Quatre frères Peignot rue	15	75G16	163	75I07	46
Quatre Septembre rue	2	75G01-02	135	75I01	35
Quatre Vents rue	6	75G03	137	75I02	37
Québec pl.	6	75G03	137	75I02	37
Quellard c.	11	75G08-09	148	75I01	35
Quentin Bauchart rue	8	75G05-06	141	75I03	38
Quercy sq.	20	75G29	176	75I12	52
Questre imp.	11	75G08-09	148	75I01	35
Quinault rue	15	75G15	163	75I07	46
Quincampoix rue 1-63, 2-64	4	75G01-02	135	75I01	35
Quincampoix rue 65-FIN, 66-FIN	3	75G01-02	135	75I01	35

R

Rabelais rue	8	75G05-06	141	75I03	38
Racan sq.	16	75G17	166	75I08	48
Rachel av.	18	75G23	170	75I10	50
Racine imp.	16	75G17	166	75I08	48
Racine rue	6	75G03	137	75I02	37
Radziwill rue	1	75G01-02	135	75I01	35
Raffaëlli rue	16	75G17	166	75I08	48
Raffet imp.	16	75G17	166	75I08	48
Raffet rue	16	75G17	166	75I08	48
Raguinot pass.	12	75G10-11	151	75I04	40
Rambervillers rue	12	75G10-11	151	75I04	40
Rambouillet rue	12	75G10-11	151	75I04	40
Rambuteau pte	1	75G01-02	135	75I01	35
Rambuteau rue 2-66	3	75G01-02	135	75I01	35
Rambuteau rue IMPAIRS, 68-FIN	1	75G01-02	135	75I01	35

Nom de rue	Arr.	Adultes		Enfants	
		Page	Page	Page	Page
Rambuteau rue IMPAIRS, 68-FIN	4	75G01-02	135	75101	35
Rameau rue	2	75G01-02	135	75101	35
Ramey pass.	18	75G23	170	75110	50
Ramey rue	18	75G23	170	75110	50
Rampal rue	19	75G26	173	75111	51
Rampon rue	11	75G08-09	148	75101	35
Ramponeau rue	20	75G27	176	75112	52
Ramus rue	20	75G27	176	75112	52
Rancon imp.	20	75G29	176	75112	52
Ranelagh av.	16	75G18	166	75108	48
Ranelagh rue	16	75G18	166	75108	48
Ranelagh sq.	16	75G18	166	75108	48
Raoul rue	12	75G10-11	151	75104	40
Raoul Dautry pl.	15	75G14	163	75107	46
Raoul Dufy rue	20	75G27	176	75112	52
Raoul Follereau pl.	10	75G07	144	75103	38
Raoul Wallenberg rue	19	75G25	173	75111	51
Rapée port	12	75G10-11	151	75104	40
Rapée q.	12	75G10-11	151	75104	40
Raphaël av.	16	75G18	166	75108	48
Rapp av.	7	75G04	139	* A	38
Rapp sq.	7	75G04	139	* A	38
Raspail bd 1-41, 2-46	7	75G04	139	* A	38
Raspail bd 203-FIN, 202-FIN	14	75G13	157	75106	44
Raspail bd 43-201, 48-200	6	75G03	137	75102	37
Rasselins rue	20	75G29	176	75112	52
Rataud rue	5	75G03	137	75102	37
Rauch pass.	11	75G08-09	148	75101	35
Ravignan rue	18	75G23	170	75110	50
Raymond Aron rue	13	75G12	154	75105	42
Raymond Losserand rue	14	75G13	157	75106	44
Raymond Pitet rue	17	75G20-21	168	75109	49
Raymond Poincaré av.	16	75G18	166	75108	48
Raymond Queneau imp.	18	75G24	170	75110	50
Raymond Queneau rue	18	75G24	170	75110	50
Raymond Radiguet rue	19	75G25	173	75111	51
Raynouard rue	16	75G18	166	75108	48
Raynouard sq.	16	75G18	166	75108	48
Réale pass.	1	75G01-02	135	75101	35
Réaumur rue	2	75G01-02	135	75101	35
Réaumur rue	3	75G01-02	135	75101	35
Rébeval rue	19	75G26	173	75111	51
Récamier rue	7	75G04	139	* A	38
Récollets pass.	10	75G07	144	75103	38
Récollets rue	10	75G07	144	75103	38

Nom de rue	Arr.	Adultes		Enfants	
		Page	Page	Page	Page
Recteur Poincaré av.	16	75G17	166	75108	48
Reculettes rue	13	75G12	154	75105	42
Redon rue	17	75G20-21	168	75109	49
Refuzniks al.	7	75G04	139	* A	38
Regard rue	6	75G03	137	75102	37
Régis rue	6	75G03	137	75102	37
Réglises rue	20	75G29	176	75112	52
Regnard rue	6	75G03	137	75102	37
Regnault rue	13	75G12	154	75105	42
Reilhac pass.	10	75G07	144	75103	38
Reille av.	14	75G13	157	75106	44
Reille imp.	14	75G13	157	75106	44
Reims bd	17	75G20-21	168	75109	49
Reims rue	13	75G12	154	75105	42
Reine c.s	8	75G05-06	141	75103	38
Reine Astrid pl.	8	75G05-06	141	75103	38
Reine Blanche rue	13	75G12	154	75105	42
Reine Hongrie pass.	1	75G01-02	135	75101	35
Reine Marguerite al.	16	75G17	166	75108	48
Reine Marguerite al.	16	75G18	166	75108	48
Rembrandt rue	8	75G05-06	141	75103	38
Rémi Belleau v.	19	75G25	173	75111	51
Rémusat rue	16	75G17	166	75108	48
Rémy de Gourmont rue	19	75G26	173	75111	51
Rémy Dumonceau rue	14	75G13	157	75106	44
Renaissance rue	8	75G05-06	141	75103	38
Renaissance v.	19	75G26	173	75111	51
Renard rue	4	75G01-02	135	75101	35
Rendez-vous cite	12	75G10-11	151	75104	40
Rendez-vous rue	12	75G10-11	151	75104	40
René Bazin rue	16	75G17	166	75108	48
René Binet rue	18	75G22	170	75110	50
René Boulanger rue	10	75G07	144	75103	38
René Boylesve av.	16	75G18	166	75108	48
René Cassin pl.	1	75G01-02	135	75101	35
René Clair rue	18	75G24	170	75110	50
René Char pl.	7	75G04	139	* A	38
René Coty av.	14	75G13	157	75106	44
Renée Vivien pl.	3	75G01-02	135	75101	35
Renée Fonck av.	19	75G26	173	75111	51
René Goscinny rue	13	75G12	154	75105	42
René Panhard rue	13	75G12	154	75105	42
René Villermé rue	11	75G08-09	148	75101	35
Rennequin rue	17	75G19	168	75109	49
Rennes rue	6	75G03	137	75102	37
Repos rue	20	75G27	176	75112	52
République av. 1-43, 2-48	11	75G08-09	148	75101	35

Nom de rue	Arr.	Adultes	Page	Enfants	Page
République av. 45-FIN, 50-FIN	11	75G08-09	148	75I01	35
République pl. 1-23	3	75G01-02	135	75I01	35
République pl. 12-16	10	75G07	144	75I03	38
République pl. 2-10	11	75G08-09	148	75I01	35
République de l'Equateur pl.	17	75G19	168	75I09	49
République de l'Equateur pl.	8	75G05-06	141	75I03	38
République de Panama pl.	15	75G15	163	75I07	46
République Dominicaine pl.	8	75G05-06	141	75I03	38
République Dominicaine pl. PAIRS	17	75G19	168	75I09	49
Résal rue	13	75G12	154	75I05	42
Réservoirs chem.	16	75G17	166	75I08	48
Réservoirs chem.	16	75G18	166	75I08	48
Résistance pl.	7	75G04	139	* A	38
Retiro cite	8	75G05-06	141	75I03	38
Retrait pass.	20	75G27	176	75I12	52
Retrait rue	20	75G27	176	75I12	52
Reuilly bd 2-52	12	75G10-11	151	75I04	40
Reuilly bd IMPAIRS, 54-FIN	12	75G10-11	151	75I04	40
Reuilly rue	12	75G10-11	151	75I04	40
Reuilly rte	12	75G10-11	151	75I04	40
Réunion pl.	20	75G29	176	75I12	52
Réunion rue 1-113, 2-100	20	75G29	176	75I12	52
Réunion rue 115-FIN, 102-FIN	20	75G27	176	75I12	52
Reverend Père Carré pl.	8	75G05-06	141	75I03	38
Reynaldo Hahn rue	20	75G29	176	75I12	52
Rhin rue	19	75G25	173	75I11	51
Rhin et Danube pl.	19	75G26	173	75I11	51
Rhône sq.	17	75G20-21	168	75I09	49
Ribera rue	16	75G17	166	75I08	48
Riberolle v.	20	75G27	176	75I12	52
Ribet pass.	15	75G15	163	75I07	46
Riblette rue	20	75G29	176	75I12	52
Riboutté rue	9	75G05-06	141	75I03	38
Ricaut rue	13	75G12	154	75I05	42
Richard imp.	15	75G14	163	75I07	46
Richard Baret pl.	17	75G20-21	168	75I09	49
Richard de Coudenhove Kalogi pl.	16	75G18	166	75I08	48
Richard Lenoir bd	11	75G08-09	148	75I01	35
Richard Lenoir rue	11	75G08-09	148	75I01	35

Nom de rue	Arr.	Adultes	Page	Enfants	Page
Richelieu pass.	1	75G01-02	135	75I01	35
Richelieu rue 1-53, 2-56	1	75G01-02	135	75I01	35
Richelieu rue 55-FIN, 58-FIN	2	75G01-02	135	75I01	35
Richemont rue	13	75G12	154	75I05	42
Richer rue	9	75G05-06	141	75I03	38
Richerand av.	10	75G07	144	75I03	38
Richomme rue	18	75G24	170	75I10	50
Ridder rue	14	75G13	157	75I06	44
Riesener rue	12	75G10-11	151	75I04	40
Rigaunes imp.	19	75G26	173	75I11	51
Rigny rue	8	75G05-06	141	75I03	38
Rigoles rue	20	75G28	176	75I12	52
Rimbaud v.	19	75G26	173	75I11	51
Rimbaut pass.	14	75G13	157	75I06	44
Rimski Korsakov al.	18	75G24	170	75I10	50
Rio de Janeiro pl.	8	75G05-06	141	75I03	38
Riquet rue 1-63, 2-64	19	75G25	173	75I11	51
Riquet rue 65-FIN, 66-FIN	18	75G24	170	75I10	50
Riverin cite	10	75G07	144	75I03	38
Rivoli rue	1	75G01-02	135	75I01	35
Rivoli rue	4	75G01-02	135	75I01	35
Robert imp.	18	75G22	170	75I10	50
Robert Antelme pl.	13	75G12	154	75I05	42
Robert Blache rue	10	75G07	144	75I03	38
Robert de Flers rue	15	75G15	163	75I07	46
Robert Desnos pl.	10	75G07	144	75I03	38
Robert Doisneau v.	13	75G12	154	75I05	42
Robert Esnault Pelterie rue	7	75G04	139	* A	38
Robert Estienne rue	8	75G05-06	141	75I03	38
Robert Etlin rue	12	75G10-11	151	75I04	40
Robert et Sonia Delaunay rue	11	75G08-09	148	75I01	35
Robert Fleury rue	15	75G15	163	75I07	46
Robert Guillemard pl.	15	75G16	163	75I07	46
Robert Houdin rue	11	75G08-09	148	75I01	35
Robert le Coin rue	16	75G18	166	75I08	48
Robert Lindet rue	15	75G14	163	75I07	46
Robert Lindet v.	15	75G14	163	75I07	46
Robert Planquette rue	18	75G23	170	75I10	50
Robert Schuman av.	7	75G04	139	* A	38
Robert Turquan rue	16	75G17	166	75I08	48
Roberval rue	17	75G20-21	168	75I09	49
Robiac sq.	7	75G04	139	* A	38
Robineau rue	20	75G27	176	75I12	52
Robiquet imp.	6	75G03	137	75I02	37
Rocamadour sq.	16	75G17	166	75I08	48

Nom de rue	Arr.	Adultes		Enfants	
		Page	Page	Page	Page
Rochambeau pl.	16	75G18	166	75I08	48
Rochambeau rue	9	75G05-06	141	75I03	38
Rochebrune pass.	11	75G08-09	148	75I01	35
Rochebrune rue	11	75G08-09	148	75I01	35
Rochecouart bd PAIRS	18	75G23	170	75I10	50
Rochecouart rue	9	75G05-06	141	75I03	38
Rocher rue	8	75G05-06	141	75I03	38
Rockefeller av.	14	75G13	157	75I06	44
Rocroy rue	10	75G07	144	75I03	38
Rodenbach al.	14	75G13	157	75I06	44
Rodier rue	9	75G05-06	141	75I03	38
Rodin av.	16	75G18	166	75I08	48
Rodin pl.	16	75G17	166	75I08	48
Roger rue	14	75G13	157	75I06	44
Roger Bacon rue	17	75G19	168	75I09	49
Roger Bissière rue	20	75G29	176	75I12	52
Roger Cahen av.	15	75G14	163	75I07	46
Roger Verlomme rue	3	75G01-02	135	75I01	35
Rohan c.	6	75G03	137	75I02	37
Rohan rue	1	75G01-02	135	75I01	35
Roi d'Alger pass.	18	75G22	170	75I10	50
Roi d'Alger rue	18	75G22	170	75I10	50
Roi de Sicile rue	4	75G01-02	135	75I01	35
Roi Doré rue	3	75G01-02	135	75I01	35
Roi Francois c.	2	75G01-02	135	75I01	35
Roland Barthès rue	12	75G10-11	151	75I04	40
Roland Garros sq.	20	75G28	176	75I12	52
Roli rue	14	75G13	157	75I06	44
Rolleboise imp.	20	75G29	176	75I12	52
Rollin rue	5	75G03	137	75I02	37
Romain Gary pl.	15	75G14	163	75I07	46
Romain Rolland bd PAIRS	14	75G13	157	75I06	44
Romainville rue	19	75G26	173	75I11	51
Rome c.	3	75G01-02	135	75I01	35
Rome c.	8	75G05-06	141	75I03	38
Rome rue 1-73, 2-82	8	75G05-06	141	75I03	38
Rome rue 75-FIN, 84-FIN	17	75G20-21	168	75I09	49
Romy Schneider rue	18	75G24	170	75I10	50
Rondeaux pass.	20	75G27	176	75I12	52
Rondeaux rue	20	75G27	176	75I12	52
Rondelet rue	12	75G10-11	151	75I04	40
Rondonneaux rue	20	75G27	176	75I12	52
Ronsard rue	18	75G23	170	75I10	50
Ronsin imp.	15	75G14	163	75I07	46
Roquépine rue	8	75G05-06	141	75I03	38

Nom de rue	Arr.	Adultes		Enfants	
		Page	Page	Page	Page
Roquette cite	11	75G08-09	148	75I01	35
Roquette rue 1-97, 2-132	11	75G08-09	148	75I01	35
Roquette rue 99-FIN, 134-FIN	11	75G08-09	148	75I01	35
Rosa Bonheur rue	15	75G15	163	75I07	46
Rosenwald rue	15	75G14	163	75I07	46
Roses rue	18	75G24	170	75I10	50
Roses v.	18	75G24	170	75I10	50
Rosière rue	15	75G16	163	75I07	46
Rosiers rue	4	75G01-02	135	75I01	35
Rosnyaine sq.	13	75G12	154	75I05	42
Rossini rue	9	75G05-06	141	75I03	38
Rothschild imp.	18	75G23	170	75I10	50
Rotonde pl.	1	75G01-02	135	75I01	35
Rotrou rue	6	75G03	137	75I02	37
Rottembourg rue	12	75G10-11	151	75I04	40
Roubaix pl.	10	75G07	144	75I03	38
Roubo rue	11	75G08-09	148	75I01	35
Rouelle rue	15	75G15	163	75I07	46
Rouen rue	19	75G25	173	75I11	51
Rouet imp.	14	75G13	157	75I06	44
Rougemont cite	9	75G05-06	141	75I03	38
Rougemont rue	9	75G05-06	141	75I03	38
Rouget de Lisle rue	1	75G01-02	135	75I01	35
Roule rue	1	75G01-02	135	75I01	35
Roule sq.	8	75G05-06	141	75I03	38
Rousselet rue	7	75G04	139	* A	38
Rouvet rue	19	75G25	173	75I11	51
Rouvray av.	16	75G17	166	75I08	48
Rouvray sentier	16	75G17	166	75I08	48
Roux pass.	17	75G19	168	75I09	49
Roy rue	8	75G05-06	141	75I03	38
Royal pt	1	75G01-02	135	75I01	35
Royal pt	7	75G04	139	* A	38
Royale al.	12	75G10-11	151	75I04	40
Royale al.	12	75G10-11	151	75I04	40
Royale rue	8	75G05-06	141	75I03	38
Royale de Beauté rte	12	75G10-11	151	75I04	40
Royer Collard imp.	5	75G03	137	75I02	37
Royer Collard rue	5	75G03	137	75I02	37
Rubens rue	13	75G12	154	75I05	42
Rude rue	16	75G18	166	75I08	48
Rudolf Nourév rue	17	75G20-21	168	75I09	49
Ruelle pass.	18	75G24	170	75I10	50
Ruffin imp.	8	75G05-06	141	75I03	38
Ruhmkorff rue	17	75G19	168	75I09	49
Ruisseau rue 1-39, 2-32	18	75G23	170	75I10	50

Nom de rue	Arr.	Adultes		Enfants	
		Page	Page	Page	Page
Ruisseau rue 41-FIN, 34-FIN	18	75G22	170	75I10	50
Ruisseau rte	12	75G10-11	151	75I04	40
Ruisseau de Ménilmontant pass.	20	75G27	176	75I12	52
Rungis pl.	13	75G12	154	75I05	42
Rungis rue	13	75G12	154	75I05	42
Rutebeuf pl.	12	75G10-11	151	75I04	40
Ruysdaël av.	8	75G05-06	141	75I03	38

S

Sablière rue	14	75G13	157	75I06	44
Sablonneuse rte	16	75G18	166	75I08	48
Sablons pte	16	75G18	166	75I08	48
Sablons rue	16	75G18	166	75I08	48
Sablonville rue	17	75G19	168	75I09	49
Sabot rue	6	75G03	137	75I02	37
Sabotiers rte	12	75G10-11	151	75I04	40
Sacré Coeur cite	18	75G23	170	75I10	50
Sacré Coeur parvis	18	75G23	170	75I10	50
Sadi Carnot v.	19	75G26	173	75I11	51
Sadi Lecoineur rue	19	75G26	173	75I11	51
Sahel rue	12	75G10-11	151	75I04	40
Sahel v.	12	75G10-11	151	75I04	40
Saïd v.	16	75G18	166	75I08	48
Saïda rue	15	75G14	163	75I07	46
Saïgon rue	16	75G18	166	75I08	48
Saillard rue	14	75G13	157	75I06	44
Saint-Alphonse imp.	14	75G13	157	75I06	44
Saint-Amand rue	15	75G14	163	75I07	46
Saint-Ambroise pass.	11	75G08-09	148	75I01	35
Saint-Ambroise rue 1-15, 2	11	75G08-09	148	75I01	35
Saint-Ambroise rue 17-FIN, 4-FIN	11	75G08-09	148	75I01	35
Saint-André des Arts pl.	6	75G03	137	75I02	37
Saint-André des Arts rue	6	75G03	137	75I02	37
Saint-Ange pass.	17	75G20-21	168	75I09	49
Saint-Ange v.	17	75G20-21	168	75I09	49
Saint-Antoine pass.	11	75G08-09	148	75I01	35
Saint-Antoine rue	4	75G01-02	135	75I01	35
Saint-Augustin pl.	8	75G05-06	141	75I03	38
Saint-Augustin rue	2	75G01-02	135	75I01	35
Saint-Benoît rue	6	75G03	137	75I02	37
Saint-Bernard pass.	11	75G08-09	148	75I01	35
Saint-Bernard q.	5	75G03	137	75I02	37
Saint-Bernard rue	11	75G08-09	148	75I01	35
Saint-Bernard-Saïdbouzirî sq.	18	75G24	170	75I10	50

Nom de rue	Arr.	Adultes		Enfants	
		Page	Page	Page	Page
Saint-Blaise pl. 1	20	75G29	176	75I12	52
Saint-Blaise pl. 3	20	75G27	176	75I12	52
Saint-Blaise rue	20	75G29	176	75I12	52
Saint-Bon rue	4	75G01-02	135	75I01	35
Saint-Bruno rue	18	75G24	170	75I10	50
Saint-Charles pl.	15	75G15	163	75I07	46
Saint-Charles rue 1-85, 2-86	15	75G15	163	75I07	46
Saint-Charles rue 87-FIN, 88-FIN	15	75G16	163	75I07	46
Saint-Charles rondpoint	15	75G16	163	75I07	46
Saint-Charles sq.	12	75G10-11	151	75I04	40
Saint-Charles v.	15	75G16	163	75I07	46
Saint-Chaumont cite	19	75G26	173	75I11	51
Saint-Christophe rue	15	75G16	163	75I07	46
Saint-Claude imp.	3	75G01-02	135	75I01	35
Saint-Claude rue	3	75G01-02	135	75I01	35
Saint-Cloud av.	16	75G18	166	75I08	48
Saint-Denis al.	16	75G18	166	75I08	48
Saint-Denis bd IMPAIRS	2	75G01-02	135	75I01	35
Saint-Denis bd IMPAIRS	3	75G01-02	135	75I01	35
Saint-Denis gal.	2	75G01-02	135	75I01	35
Saint-Denis imp.	2	75G01-02	135	75I01	35
Saint-Denis rue 1-133, 2-104	1	75G01-02	135	75I01	35
Saint-Denis rue 135-FIN, 106-FIN	2	75G01-02	135	75I01	35
Saint-Didier rue	16	75G18	166	75I08	48
Saint-Dominique rue	7	75G04	139	* A	38
Sainte-Anastase rue	3	75G01-02	135	75I01	35
Sainte-Anne pass.	2	75G01-02	135	75I01	35
Sainte-Anne rue 1-47, 2-38	1	75G01-02	135	75I01	35
Sainte-Anne rue 49-FIN, 40-FIN	2	75G01-02	135	75I01	35
Sainte-Anne Popincourt pass.	11	75G08-09	148	75I01	35
Sainte-Apolline rue	2	75G01-02	135	75I01	35
Sainte-Apolline rue	3	75G01-02	135	75I01	35
Sainte-Avoie pass.	3	75G01-02	135	75I01	35
Sainte-Beuve rue	6	75G03	137	75I02	37
Sainte-Cécile rue	9	75G05-06	141	75I03	38
Sainte-Claire Deville rue	12	75G10-11	151	75I04	40
Sainte-Croix v.	17	75G20-21	168	75I09	49
Sainte-Croix de la Bretonnerie rue	4	75G01-02	135	75I01	35

* A : Rattachement au pôle adultes 5^e, 6^e et 7^e arrondissements : Secteur 75I09 Sud

Nom de rue	Arr.	Adultes		Enfants	
		Page	Page	Page	Page
Sainte-Croix de la Bretonnerie sq.	4	75G01-02	135	75I01	35
Sainte-Elisabeth pass.	3	75G01-02	135	75I01	35
Sainte-Elisabeth rue	3	75G01-02	135	75I01	35
Sainte-Eugénie av.	15	75G14	163	75I07	46
Sainte-Félicité rue	15	75G14	163	75I07	46
Sainte-Foy gal.	2	75G01-02	135	75I01	35
Sainte-Foy pass.	2	75G01-02	135	75I01	35
Sainte-Foy rue	2	75G01-02	135	75I01	35
Sainte-Genève pl.	5	75G03	137	75I02	37
Sainte-Hélène rue	13	75G12	154	75I05	42
Sainte-Henriette imp.	18	75G22	170	75I10	50
Sainte-Isaure rue	18	75G22	170	75I10	50
Sainte-Léonie rue	14	75G13	157	75I06	44
Saint-Eleuthère rue	18	75G23	170	75I10	50
Saint-Eloi c.	12	75G10-11	151	75I04	40
Sainte-Lucie rue	15	75G16	163	75I07	46
Sainte-Marie av.	12	75G10-11	151	75I04	40
Sainte-Marie v.	20	75G28	176	75I12	52
Sainte-Marthe imp.	10	75G07	144	75I03	38
Sainte-Marthe pl.	10	75G07	144	75I03	38
Sainte-Marthe rue	10	75G07	144	75I03	38
Saint-Emilion c.	12	75G10-11	151	75I04	40
Sainte-Monique imp.	18	75G22	170	75I10	50
Sainte-Opportune pl.	1	75G01-02	135	75I01	35
Sainte-Opportune rue	1	75G01-02	135	75I01	35
Saint-Esprit c.	11	75G08-09	148	75I01	35
Saint-Etienne de Mont rue	5	75G03	137	75I02	37
Saint-Eustache balcon	1	75G01-02	135	75I01	35
Saint-Eustache imp.	1	75G01-02	135	75I01	35
Saint-Eustache pte	1	75G01-02	135	75I01	35
Saint-Exupéry q.	16	75G17	166	75I08	48
Saint-Fargeau pl.	20	75G28	176	75I12	52
Saint-Fargeau rue	20	75G28	176	75I12	52
Saint-Ferdinand pl.	17	75G19	168	75I09	49
Saint-Ferdinand rue	17	75G19	168	75I09	49
Saint-Fiacre imp.	4	75G01-02	135	75I01	35
Saint-Fiacre rue	2	75G01-02	135	75I01	35
Saint-Florentin rue IMPAIRS	8	75G05-06	141	75I03	38
Saint-Florentin rue PAIRS	1	75G01-02	135	75I01	35
Saint-François imp.	18	75G22	170	75I10	50
Saint-Georges pl.	9	75G05-06	141	75I03	38
Saint-Georges rue	9	75G05-06	141	75I03	38
Saint-Germain bd 1-73, 2-100	5	75G03	137	75I02	37
Saint-Germain bd 177-FIN, 186-FIN	7	75G04	139	* A	38

Nom de rue	Arr.	Adultes		Enfants	
		Page	Page	Page	Page
Saint-Germain bd 75-175, 102-184	6	75G03	137	75I02	37
Saint-Germain des Prés pl.	6	75G03	137	75I02	37
Saint-Germain l'Auxerrois rue	1	75G01-02	135	75I01	35
Saint-Gervais pl.	4	75G01-02	135	75I01	35
Saint-Gilles rue	3	75G01-02	135	75I01	35
Saint-Gothard rue	14	75G13	157	75I06	44
Saint-Guillaume rue	7	75G04	139	* A	38
Saint-Hippolyte rue	13	75G12	154	75I05	42
Saint-Honoré rue 1-271, 2-404	1	75G01-02	135	75I01	35
Saint-Honoré rue 273-FIN, 406-FIN	8	75G05-06	141	75I03	38
Saint-Honoré d'Eylau av.	16	75G18	166	75I08	48
Saint-Hubert rue	11	75G08-09	148	75I01	35
Saint-Hubert rte	12	75G10-11	151	75I04	40
Saint-Hyacinthe rue	1	75G01-02	135	75I01	35
Saint-Irénée sq.	11	75G08-09	148	75I01	35
Saint-Jacques bd	14	75G13	157	75I06	44
Saint-Jacques pl.	14	75G13	157	75I06	44
Saint-Jacques rue	5	75G03	137	75I02	37
Saint-Jacques v.	14	75G13	157	75I06	44
Saint-James pte	16	75G18	166	75I08	48
Saint-Jean pl.	17	75G20-21	168	75I09	49
Saint-Jean rue	17	75G20-21	168	75I09	49
Saint-Jean-Baptiste de la Salle rue	6	75G03	137	75I02	37
Saint-Jérôme rue	18	75G24	170	75I10	50
Saint-John Perse al.	1	75G01-02	135	75I01	35
Saint-Joseph c.	11	75G08-09	148	75I01	35
Saint-Joseph rue	2	75G01-02	135	75I01	35
Saint-Jules pass.	18	75G22	170	75I10	50
Saint-Julien le Pauvre rue	5	75G03	137	75I02	37
Saint-Just rue	17	75G20-21	168	75I09	49
Saint-Lambert rue	15	75G16	163	75I07	46
Saint-Laurent rue	10	75G07	144	75I03	38
Saint-Lazare rue 1-109, 2-106	9	75G05-06	141	75I03	38
Saint-Lazare rue 111-FIN, 108-FIN	8	75G05-06	141	75I03	38
Saint-Louis c.	11	75G08-09	148	75I01	35
Saint-Louis espl.	12	75G10-11	151	75I04	40
Saint-Louis pt	4	75G01-02	135	75I01	35
Saint-Louis rte	12	75G10-11	151	75I04	40
Saint-Louis rte	12	75G10-11	151	75I04	40
Saint-Louis en Ile rue	4	75G01-02	135	75I01	35
Saint-Luc rue	18	75G24	170	75I10	50
Saint-Mandé av.	12	75G10-11	151	75I04	40
Saint-Mandé pte	12	75G10-11	151	75I04	40

Nom de rue	Arr.	Adultes		Enfants	
		Page	Page	Page	Page
Saint-Mandé v.	12	75G10-11	151	75I04	40
Saint-Marc gal.	2	75G01-02	135	75I01	35
Saint-Marc rue	2	75G01-02	135	75I01	35
Saint-Marceaux rue	17	75G20-21	168	75I09	49
Saint-Marcel bd IMPAIRS	13	75G12	154	75I05	42
Saint-Marcel bd PAIRS	5	75G03	137	75I02	37
Saint-Martin bd IMPAIRS	3	75G01-02	135	75I01	35
Saint-Martin bd PAIRS	10	75G07	144	75I03	38
Saint-Martin cite	10	75G07	144	75I03	38
Saint-Martin rue 1-143, 2-152	4	75G01-02	135	75I01	35
Saint-Martin rue 145-FIN, 154-FIN	3	75G01-02	135	75I01	35
Saint-Mathieu rue	18	75G24	170	75I10	50
Saint-Maur pass.	11	75G08-09	148	75I01	35
Saint-Maur rue 1-107, 2-96	11	75G08-09	148	75I01	35
Saint-Maur rue 109-175, 98-176	11	75G08-09	148	75I01	35
Saint-Maur rue 177-FIN, 178-FIN	10	75G07	144	75I03	38
Saint-Maurice av.	12	75G10-11	151	75I04	40
Saint-Maurice av.	12	75G10-11	151	75I04	40
Saint-Médard rue	5	75G03	137	75I02	37
Saint-Merri rue	4	75G01-02	135	75I01	35
Saint-Michel bd IMPAIRS	5	75G03	137	75I02	37
Saint-Michel bd PAIRS	6	75G03	137	75I02	37
Saint-Michel pass.	17	75G20-21	168	75I09	49
Saint-Michel pl. 1-7	5	75G03	137	75I02	37
Saint-Michel pl. 9-11, PAIRS	6	75G03	137	75I02	37
Saint-Michel pt	1	75G01-02	135	75I01	35
Saint-Michel pt	4	75G01-02	135	75I01	35
Saint-Michel pt	5	75G03	137	75I02	37
Saint-Michel pt	6	75G03	137	75I02	37
Saint-Michel q.	5	75G03	137	75I02	37
Saint-Michel v.	18	75G23	170	75I10	50
Saint-Nicolas c.	11	75G08-09	148	75I01	35
Saint-Nicolas rue	12	75G10-11	151	75I04	40
Saintonge rue	3	75G01-02	135	75I01	35
Saint-Ouen av. 2-88	18	75G23	170	75I10	50

Nom de rue	Arr.	Adultes		Enfants	
		Page	Page	Page	Page
Saint-Ouen av. 90-FIN	18	75G22	170	75I10	50
Saint-Ouen av. IMPAIRS	17	75G20-21	168	75I09	49
Saint-Ouen imp.	17	75G20-21	168	75I09	49
Saint-Paul imp.	20	75G29	176	75I12	52
Saint-Paul pass.	4	75G01-02	135	75I01	35
Saint-Paul rue	4	75G01-02	135	75I01	35
Saint-Pétersbourg rue	8	75G05-06	141	75I03	38
Saint-Philippe rue	2	75G01-02	135	75I01	35
Saint-Philippe du Roule pass.	8	75G05-06	141	75I03	38
Saint-Philippe du Roule rue	8	75G05-06	141	75I03	38
Saint-Pierre c.	17	75G20-21	168	75I09	49
Saint-Pierre imp.	20	75G29	176	75I12	52
Saint-Pierre pl.	18	75G23	170	75I10	50
Saint-Pierre Amelot pass.	11	75G08-09	148	75I01	35
Saint-Placide rue	6	75G03	137	75I02	37
Saint-Quentin rue	10	75G07	144	75I03	38
Saint-Roch pass.	1	75G01-02	135	75I01	35
Saint-Roch rue	1	75G01-02	135	75I01	35
Saint-Romain rue	6	75G03	137	75I02	37
Saint-Romain sq.	6	75G03	137	75I02	37
Saint-Rustique rue	18	75G23	170	75I10	50
Saint-Sabin pass.	11	75G08-09	148	75I01	35
Saint-Sabin rue	11	75G08-09	148	75I01	35
Saint-Saëns rue	15	75G15	163	75I07	46
Saint-Sauveur rue	2	75G01-02	135	75I01	35
Saint-Sébastien imp.	11	75G08-09	148	75I01	35
Saint-Sébastien pass.	11	75G08-09	148	75I01	35
Saint-Sébastien rue	11	75G08-09	148	75I01	35
Saint-Senoche rue	17	75G19	168	75I09	49
Saint-Séverin rue	5	75G03	137	75I02	37
Saint-Simon rue	7	75G04	139	* A	38
Saint-Simoniens pass.	20	75G28	176	75I12	52
Saints Pères port	7	75G04	139	* A	38
Saints Pères port IMPAIRS	6	75G03	137	75I02	37
Saints Pères rue IMPAIRS	6	75G03	137	75I02	37
Saints Pères rue PAIRS	7	75G04	139	* A	38
Saint-Spire rue	2	75G01-02	135	75I01	35
Saint-Sulpice pl.	6	75G03	137	75I02	37
Saint-Sulpice rue	6	75G03	137	75I02	37
Saint-Thomas d'Acquin pl.	7	75G04	139	* A	38
Saint-Thomas d'Acquin rue	7	75G04	139	* A	38
Saint-Victor rue	5	75G03	137	75I02	37
Saint-Vincent imp.	19	75G26	173	75I11	51
Saint-Vincent rue	18	75G23	170	75I10	50

Nom de rue	Arr.	Adultes		Enfants	
		Page	Page	Page	Page
Saint-Vincent de Paul rue	10	75G07	144	75I03	38
Saint-Yves rue	14	75G13	157	75I06	44
Salamandre sq.	20	75G29	176	75I12	52
Salarnier pass.	11	75G08-09	148	75I01	35
Salembrière imp.	5	75G03	137	75I02	37
Salneuve rue	17	75G20-21	168	75I09	49
Salomon de Caus rue	3	75G01-02	135	75I01	35
Salonique av.	17	75G19	168	75I09	49
Salvador Allende pl.	7	75G04	139	* A	38
Sambre et Meuse rue	10	75G07	144	75I03	38
Samson rue	13	75G12	154	75I05	42
Sancerrois sq.	12	75G10-11	151	75I04	40
Sandrié imp.	9	75G05-06	141	75I03	38
Santé imp.	13	75G12	154	75I05	42
Santé rue IMPAIRS	13	75G12	154	75I05	42
Santé rue PAIRS	14	75G13	157	75I06	44
Santerre rue	12	75G10-11	151	75I04	40
Santeuil rue	5	75G03	137	75I02	37
Santosdumont rue	15	75G14	163	75I07	46
Santosdumont v.	15	75G14	163	75I07	46
Saône rue	14	75G13	157	75I06	44
Sarasate rue	15	75G16	163	75I07	46
Sarrette rue	14	75G13	157	75I06	44
Satan imp.	20	75G29	176	75I12	52
Sauffroy rue	17	75G20-21	168	75I09	49
Saulaie v.	20	75G27	176	75I12	52
Saules rue	18	75G23	170	75I10	50
Saulnier rue	9	75G05-06	141	75I03	38
Saussaies pl.	8	75G05-06	141	75I03	38
Saussaies rue	8	75G05-06	141	75I03	38
Saussier Leroy rue	17	75G19	168	75I09	49
Saussure rue	17	75G20-21	168	75I09	49
Sauval rue	1	75G01-02	135	75I01	35
Savart pass.	20	75G29	176	75I12	52
Savies rue	20	75G27	176	75I12	52
Savoie rue	6	75G03	137	75I02	37
Savorgnan de Brazza rue	7	75G04	139	* A	38
Saxe av. IMPAIRS, 2-48	7	75G04	139	* A	38
Saxe av. 50-FIN	15	75G15	163	75I07	46
Saxe v.	7	75G04	139	* A	38
Scarron rue	11	75G08-09	148	75I01	35
Scheffer rue	16	75G18	166	75I08	48
Scheffer v.	16	75G18	166	75I08	48
Schoelcher rue	14	75G13	157	75I06	44
Schomberg rue	4	75G01-02	135	75I01	35

Nom de rue	Arr.	Adultes		Enfants	
		Page	Page	Page	Page
Schubert rue	20	75G29	176	75I12	52
Schutzenberger rue	15	75G15	163	75I07	46
Scipion rue	5	75G03	137	75I02	37
Scribe rue	9	75G05-06	141	75I03	38
Sébastien Bottin rue	7	75G04	139	* A	38
Sébastien Mercier rue	15	75G16	163	75I07	46
Sébastopol bd 1-65, 2-40	1	75G01-02	135	75I01	35
Sébastopol bd 1-65, 2-40	4	75G01-02	135	75I01	35
Sébastopol bd 67-FIN, 42-FIN	2	75G01-02	135	75I01	35
Sébastopol bd 67-FIN, 42-FIN	3	75G01-02	135	75I01	35
Secrétan av. 1-31, 2-40	19	75G25	173	75I11	51
Secrétan av. 33-FIN, 42-FIN	19	75G26	173	75I11	51
Sécurité pass.	15	75G15	163	75I07	46
Sedaine c.	11	75G08-09	148	75I01	35
Sedaine rue	11	75G08-09	148	75I01	35
Sédillot rue	7	75G04	139	* A	38
Sédillot sq.	7	75G04	139	* A	38
Séguier rue	6	75G03	137	75I02	37
Séгур av. 1-73, 2-36	7	75G04	139	* A	38
Séгур av. 75-FIN, 38-FIN	15	75G15	163	75I07	46
Séгур v.	7	75G04	139	* A	38
Seine pte	16	75G18	166	75I08	48
Seine q.	19	75G25	173	75I11	51
Seine rue	6	75G03	137	75I02	37
Seine à Bagatelle chem.	16	75G18	166	75I08	48
Seine à la butte Mortemart rte	16	75G17	166	75I08	48
Selves av.	8	75G05-06	141	75I03	38
Sénégal rue	20	75G27	176	75I12	52
Senlis rue	17	75G20-21	168	75I09	49
Sentier rue	2	75G01-02	135	75I01	35
Séoul pl.	14	75G13	157	75I06	44
Sept Arpents rue	19	75G26	173	75I11	51
Septième Art c.s	19	75G26	173	75I11	51
Sergent Bauchat rue	12	75G10-11	151	75I04	40
Sergent Hoff rue	17	75G19	168	75I09	49
Sergent Maginot rue	16	75G17	166	75I08	48
Serge Prokofiev rue	16	75G17	166	75I08	48
Serpente rue	6	75G03	137	75I02	37
Serpollet rue	20	75G29	176	75I12	52
Serret rue	15	75G16	163	75I07	46

Nom de rue	Arr.	Adultes	Page	Enfants	Page
Sérurier bd 1-149, PAIRS	19	75G26	173	75I11	51
Sérurier bd 151-FIN	19	75G25	173	75I11	51
Servan rue	11	75G08-09	148	75I01	35
Servan sq.	11	75G08-09	148	75I01	35
Servandoni rue	6	75G03	137	75I02	37
Seurat v.	14	75G13	157	75I06	44
Severo rue	14	75G13	157	75I06	44
Seveste rue	18	75G23	170	75I10	50
Sévignyé rue 1-21, 2-34	4	75G01-02	135	75I01	35
Sévignyé rue 23-FIN, 36-FIN	3	75G01-02	135	75I01	35
Sèvres rue 1-143, 2-8	6	75G03	137	75I02	37
Sèvres rue 10-98	7	75G04	139	* A	38
Sèvres rue 100-FIN	15	75G15	163	75I07	46
Sèvres rue 145-FIN	15	75G14	163	75I07	46
Sèvres à Neuilly rte	16	75G17	166	75I08	48
Sèvres à Neuilly rte	16	75G18	166	75I08	48
Sextius Michel rue	15	75G15	163	75I07	46
Sèze rue 1-11, 2-18	9	75G05-06	141	75I03	38
Sèze rue 13-FIN, 20-FIN	8	75G05-06	141	75I03	38
Sfax rue	16	75G18	166	75I08	48
Siam rue	16	75G18	166	75I08	48
Sibour rue	10	75G07	144	75I03	38
Sibuet rue	12	75G10-11	151	75I04	40
Sidi Brahim rue	12	75G10-11	151	75I04	40
Sigaud pass.	13	75G12	154	75I05	42
Sigmund Freud rue	19	75G26	173	75I11	51
Signoret Montand prom.	19	75G25	173	75I11	51
Silvestre de Sacy av.	7	75G04	139	* A	38
Simart rue	18	75G23	170	75I10	50
Simon Bolivar av.	19	75G26	173	75I11	51
Simon Dereure rue	18	75G23	170	75I10	50
Simone de Beauvoir passerelle	13	75G12	154	75I05	42
Simone Michel Levy pl.	7	75G04	139	* A	38
Simonet rue	13	75G12	154	75I05	42
Simone Weil rue	13	75G12	154	75I05	42
Simon le Franc rue	4	75G01-02	135	75I01	35
Simplon rue	18	75G22	170	75I10	50
Singer pass.	16	75G18	166	75I08	48
Singer rue	16	75G18	166	75I08	48

Nom de rue	Arr.	Adultes	Page	Enfants	Page
Singes pass.	4	75G01-02	135	75I01	35
Sisley rue	17	75G20-21	168	75I09	49
Sivel rue	14	75G13	157	75I06	44
Sizerins v.	19	75G26	173	75I11	51
Skanderbeg pl.	19	75G25	173	75I11	51
Sœur Catherine Marie rue	13	75G12	154	75I05	42
Sœur Rosalie av.	13	75G12	154	75I05	42
Sofia rue	18	75G23	170	75I10	50
Soissons rue	19	75G25	173	75I11	51
Soleil rue	20	75G28	176	75I12	52
Soleil d'Or ruelle	15	75G14	163	75I07	46
Soleillet rue	20	75G27	176	75I12	52
Solférino port	7	75G04	139	* A	38
Solférino rue	7	75G04	139	* A	38
Solidarité rue	19	75G26	173	75I11	51
Solitaires rue	19	75G26	173	75I11	51
Somme bd	17	75G19	168	75I09	49
Sommeiller v.	16	75G17	166	75I08	48
Sommerard rue	5	75G03	137	75I02	37
Sommet des Alpes rue	15	75G14	163	75I07	46
Sonatine v.	19	75G25	173	75I11	51
Sontay rue	16	75G18	166	75I08	48
Sophie Germain rue	14	75G13	157	75I06	44
Sorbier rue	20	75G27	176	75I12	52
Sorbonne pass.	5	75G03	137	75I02	37
Sorbonne pl.	5	75G03	137	75I02	37
Sorbonne rue	5	75G03	137	75I02	37
Souchet v.	20	75G28	176	75I12	52
Souchier v.	16	75G18	166	75I08	48
Soudan rue	15	75G15	163	75I07	46
Soufflot rue	5	75G03	137	75I02	37
Souhaits imp.	20	75G29	176	75I12	52
Souham pl.	13	75G12	154	75I05	42
Soult bd	12	75G10-11	151	75I04	40
Soupirs pass.	20	75G28	176	75I12	52
Source rue	16	75G17	166	75I08	48
Sources du Nord pl.	20	75G27	176	75I12	52
Sourdis ruelle	3	75G01-02	135	75I01	35
Souvenir pass.	8	75G05-06	141	75I03	38
Souvenir Français espl.	7	75G04	139	* A	38
Souzy cité	11	75G08-09	148	75I01	35
Spinoza rue	11	75G08-09	148	75I01	35
Sptini rue	16	75G18	166	75I08	48
Sptini v.	16	75G18	166	75I08	48
Square av.	16	75G17	166	75I08	48
Square Carpeaux rue	18	75G23	170	75I10	50
Staël rue	15	75G14	163	75I07	46
Stanislas rue	6	75G03	137	75I02	37
Stanislas Meunier rue	20	75G28	176	75I12	52

Nom de rue	Arr.	Adultes		Enfants	
		Page	Page	Page	Page
Station sentier	19	75G25	173	75I11	51
Station de Ménilmontant pass.	20	75G27	176	75I12	52
Steinkerque rue	18	75G23	170	75I10	50
Steinlen rue	18	75G23	170	75I10	50
Stemler cite	19	75G26	173	75I11	51
Stendhal pass.	20	75G27	176	75I12	52
Stendhal rue	20	75G27	176	75I12	52
Stendhal v.	20	75G27	176	75I12	52
Stephane Grappelli rue	17	75G20-21	168	75I09	49
Stephane Hessel pl.	14	75G13	157	75I06	44
Stéphane Mallarmé av. IMPAIRS	17	75G20-21	168	75I09	49
Stéphane Mallarmé av. PAIRS	17	75G19	168	75I09	49
Stéphen Pichon av.	13	75G12	154	75I05	42
Stephenson rue	18	75G24	170	75I10	50
Strauh rue	13	75G12	154	75I05	42
Stinville pass.	12	75G10-11	151	75I04	40
Stockholm rue	8	75G05-06	141	75I03	38
Strasbourg bd	10	75G07	144	75I03	38
Stuart Merrill pl. 4	17	75G20-21	168	75I09	49
Stuart Merrill pl. TOUS SAUF LE 4	17	75G19	168	75I09	49
Suchet bd 1-45, 2-40	16	75G18	166	75I08	48
Suchet bd 47-FIN, 42-FIN	16	75G17	166	75I08	48
Sud pass.	19	75G25	173	75I11	51
Suez imp.	20	75G27	176	75I12	52
Suez rue	18	75G24	170	75I10	50
Suffren av. 1-143	7	75G04	139	* A	38
Suffren av. 145-FIN, PAIRS	15	75G15	163	75I07	46
Suffren port	15	75G15	163	75I07	46
Suffren port	7	75G04	139	* A	38
Suger rue	6	75G03	137	75I02	37
Suisses rue	14	75G13	157	75I06	44
Sully pt	4	75G01-02	135	75I01	35
Sully pt	5	75G03	137	75I02	37
Sully rue	4	75G01-02	135	75I01	35
Sully Lombard pl.	20	75G28	176	75I12	52
Sully Prudhomme av.	7	75G04	139	* A	38
Surcouf rue	7	75G04	139	* A	38
Surène rue	8	75G05-06	141	75I03	38
Suresnes pt	16	75G18	166	75I08	48
Suresnes rte	16	75G18	166	75I08	48
Suresnes à Bagatelle chem.	16	75G18	166	75I08	48

Nom de rue	Arr.	Adultes		Enfants	
		Page	Page	Page	Page
Surmelin pass.	20	75G28	176	75I12	52
Surmelin rue	20	75G28	176	75I12	52
Suzanne Lenglen rue	16	75G17	166	75I08	48
Suzanne Valadon pl.	18	75G23	170	75I10	50
Sycomores av.	16	75G17	166	75I08	48
Sylvia Monfort espl.	15	75G14	163	75I07	46
T					
Tacherie rue	4	75G01-02	135	75I01	35
Taclet rue	20	75G28	176	75I12	52
Tage rue	13	75G12	154	75I05	42
Tagore rue	13	75G12	154	75I05	42
Taillade av.	20	75G28	176	75I12	52
Taillandiers pass.	11	75G08-09	148	75I01	35
Taillandiers rue	11	75G08-09	148	75I01	35
Taillebourg av.	11	75G08-09	148	75I01	35
Taine rue	12	75G10-11	151	75I04	40
Taitbout rue	9	75G05-06	141	75I03	38
Tahiti rue	12	75G10-11	151	75I04	40
Talleyrand rue	7	75G04	139	* A	38
Talma rue	16	75G18	166	75I08	48
Talus imp.	18	75G22	170	75I10	50
Tandou rue	19	75G25	173	75I11	51
Tanger rue	19	75G25	173	75I11	51
Tanneries rue	13	75G12	154	75I05	42
Tapisseries rue	17	75G20-21	168	75I09	49
Tarbé rue	17	75G20-21	168	75I09	49
Tardieu rue	18	75G23	170	75I10	50
Tarn sq.	17	75G20-21	168	75I09	49
Tattegrain pl.	16	75G18	166	75I08	48
Taylor rue	10	75G07	144	75I03	38
Tchaikovski rue	18	75G24	170	75I10	50
Téhéran rue	8	75G05-06	141	75I03	38
Télégraphe pass.	20	75G28	176	75I12	52
Télégraphe rue	20	75G28	176	75I12	52
Temple bd IMPAIRS	3	75G01-02	135	75I01	35
Temple bd PAIRS	11	75G08-09	148	75I01	35
Temple rue 1-63, 2-58	4	75G01-02	135	75I01	35
Temple rue 65-FIN, 60-FIN	3	75G01-02	135	75I01	35
Tenaille pass.	14	75G13	157	75I06	44
Tennis rue	18	75G22	170	75I10	50
Ternaux rue	11	75G08-09	148	75I01	35
Ternes av.	17	75G19	168	75I09	49
Ternes pl. 2-4	8	75G05-06	141	75I03	38

Nom de rue	Arr.	Adultes		Enfants	
		Page	Page	Page	Page
Ternes pl. IMPAIRS, 6	17	75G19	168	75I09	49
Ternes rue	17	75G19	168	75I09	49
Ternes v.	17	75G19	168	75I09	49
Terrage rue	10	75G07	144	75I03	38
Terrasse rue 1-9, 2-12	17	75G19	168	75I09	49
Terrasse rue 11-FIN, 14-FIN	17	75G20-21	168	75I09	49
Terrasse rte	12	75G10-11	151	75I04	40
Terrasse v.	17	75G20-21	168	75I09	49
Terre Neuve rue	20	75G29	176	75I12	52
Terres au Curé rue	13	75G12	154	75I05	42
Terroirs de France av.	12	75G10-11	151	75I04	40
Terte imp.	18	75G23	170	75I10	50
Terte pl.	18	75G23	170	75I10	50
Tessier rue	15	75G14	163	75I07	46
Tesson rue	10	75G07	144	75I03	38
Texel rue	14	75G13	157	75I06	44
Thann rue	17	75G19	168	75I09	49
Théâtre rue	15	75G15	163	75I07	46
Théâtre français gal.	1	75G01-02	135	75I01	35
Thénard rue	5	75G03	137	75I02	37
Théodore de Banville rue	17	75G19	168	75I09	49
Théodore Deck rue	15	75G16	163	75I07	46
Théodore Deck v.	15	75G16	163	75I07	46
Théodore Hamont rue	12	75G10-11	151	75I04	40
Théodore Herzl pl.	3	75G01-02	135	75I01	35
Théodore Judlin sq.	15	75G15	163	75I07	46
Théodore Monod sq.	5	75G03	137	75I02	37
Théodore Rivière pl.	16	75G17	166	75I08	48
Théodore Rousseau av.	16	75G17	166	75I08	48
Théodule Ribot rue	17	75G19	168	75I09	49
Théophile Gautier av.	16	75G17	166	75I08	48
Théophile Gautier sq.	16	75G17	166	75I08	48
Théophile Roussel rue	12	75G10-11	151	75I04	40
Théophraste Renaudot rue	15	75G15	163	75I07	46
Thérèse rue	1	75G01-02	135	75I01	35
Thermopyles rue	14	75G13	157	75I06	44
Thibaud rue	14	75G13	157	75I06	44
Thiboumery rue	15	75G14	163	75I07	46
Thiéé pass.	11	75G08-09	148	75I01	35
Thierry de Martel bd	16	75G18	166	75I08	48
Thiers rue	16	75G18	166	75I08	48
Thiers sq.	16	75G18	166	75I08	48
Thimerais sq.	17	75G20-21	168	75I09	49
Thimonnier rue	9	75G05-06	141	75I03	38
Thionville pass.	19	75G25	173	75I11	51
Thionville rue	19	75G25	173	75I11	51

Nom de rue	Arr.	Adultes		Enfants	
		Page	Page	Page	Page
Tholozé rue	18	75G23	170	75I10	50
Thomas Francine rue	14	75G13	157	75I06	44
Thomas Mann rue	13	75G12	154	75I05	42
Thomire rue	13	75G12	154	75I05	42
Thomy Thierry al.	7	75G04	139	* A	38
Thorel rue	2	75G01-02	135	75I01	35
Thoreton v.	15	75G16	163	75I07	46
Thorigny pl.	3	75G01-02	135	75I01	35
Thorigny rue	3	75G01-02	135	75I01	35
Thorins rue	12	75G10-11	151	75I04	40
Thouin rue	5	75G03	137	75I02	37
Thure cite	15	75G15	163	75I07	46
Thureau Dangin rue	15	75G14	163	75I07	46
Tibre rue	13	75G12	154	75I05	42
Tilleuls av.	12	75G10-11	151	75I04	40
Tilleuls av.	16	75G17	166	75I08	48
Tilsitt rue 1-5, 2-14	8	75G05-06	141	75I03	38
Tilsitt rue 7-FIN, 16-FIN	17	75G19	168	75I09	49
Tiphaine rue	15	75G15	163	75I07	46
Tiquetonne rue	2	75G01-02	135	75I01	35
Tiron rue	4	75G01-02	135	75I01	35
Tisserand rue	15	75G16	163	75I07	46
Titién rue	13	75G12	154	75I05	42
Titon rue	11	75G08-09	148	75I01	35
Tlemcen rue	20	75G27	176	75I12	52
Toccata v.	19	75G25	173	75I11	51
Tocqueville rue	17	75G20-21	168	75I09	49
Tocqueville sq.	17	75G20-21	168	75I09	49
Tokyo pl.	16	75G18	166	75I08	48
Tolain rue	20	75G29	176	75I12	52
Tolbiac port	13	75G12	154	75I05	42
Tolbiac pt	12	75G10-11	151	75I04	40
Tolbiac pt	13	75G12	154	75I05	42
Tolbiac rue	13	75G12	154	75I05	42
Tolbiac v.	13	75G12	154	75I05	42
Tolstoi sq.	16	75G17	166	75I08	48
Tombe Isois rue	14	75G13	157	75I06	44
Tombouctou rue	18	75G24	170	75I10	50
Torcy pl.	18	75G24	170	75I10	50
Torcy rue	18	75G24	170	75I10	50
Torrucelli rue	17	75G19	168	75I09	49
Toul rue	12	75G10-11	151	75I04	40
Toullier rue	5	75G03	137	75I02	37
Toulouse rue	19	75G26	173	75I11	51
Toulouse Lautrec rue	17	75G20-21	168	75I09	49
Tour rue	16	75G18	166	75I08	48
Tour v.	16	75G18	166	75I08	48

* A : Rattachement au pôle adultes 5^e, 6^e et 7^e arrondissements : Secteur 75I09 Sud

Nom de rue	Arr.	Adultes		Enfants	
		Page	Page	Page	Page
Tour des Dames rue	9	75G05-06	141	75I03	38
Tour de Vanves pass.	14	75G13	157	75I06	44
Tourelle rte	12	75G10-11	151	75I04	40
Tourelles pass.	20	75G28	176	75I12	52
Tourelles rue	20	75G28	176	75I12	52
Tourlaque pass.	18	75G23	170	75I10	50
Tourlaque rue	18	75G23	170	75I10	50
Tournefort rue	5	75G03	137	75I02	37
Tournelle port	5	75G03	137	75I02	37
Tournelle pt	4	75G01-02	135	75I01	35
Tournelle pt	5	75G03	137	75I02	37
Tournelle q.	5	75G03	137	75I02	37
Tournelles rue 1-29, 2-44	4	75G01-02	135	75I01	35
Tournelles rue 31-FIN, 46-FIN	3	75G01-02	135	75I01	35
Tourneux imp.	12	75G10-11	151	75I04	40
Tourneux rue	12	75G10-11	151	75I04	40
Tournon rue	6	75G03	137	75I02	37
Tournus rue	15	75G15	163	75I07	46
Tourtille rue	20	75G27	176	75I12	52
Tourville av.	7	75G04	139	* A	38
Toussaint Féron rue	13	75G12	154	75I05	42
Toustain rue	6	75G03	137	75I02	37
Tracy rue	2	75G01-02	135	75I01	35
Traëger cite	18	75G22	170	75I10	50
Traktir rue	16	75G18	166	75I08	48
Transvaal rue	20	75G27	176	75I12	52
Traversière rue	12	75G10-11	151	75I04	40
Treilhard rue	8	75G05-06	141	75I03	38
Tremblay av.	12	75G10-11	151	75I04	40
Trésor rue	4	75G01-02	135	75I01	35
Trétagne rue	18	75G23	170	75I10	50
Trévisé cite	9	75G05-06	141	75I03	38
Trévisé rue	9	75G05-06	141	75I03	38
Tribunes av.	12	75G10-11	151	75I04	40
Tribunes carr.	16	75G17	166	75I08	48
Tribunes rte	16	75G17	166	75I08	48
Trinité pass.	2	75G01-02	135	75I01	35
Trinité rue	9	75G05-06	141	75I03	38
Tristan Bernard pl.	17	75G19	168	75I09	49
Tristan Tzara rue	18	75G24	170	75I10	50
Trocadéro sq.	16	75G18	166	75I08	48
Trocadéro et du onze novembre pl.	16	75G18	166	75I08	48
Trois Bornes cite	11	75G08-09	148	75I01	35
Trois Bornes rue	11	75G08-09	148	75I01	35
Trois Couronnes rue	11	75G08-09	148	75I01	35
Trois Couronnes v.	20	75G27	176	75I12	52

Nom de rue	Arr.	Adultes		Enfants	
		Page	Page	Page	Page
Trois Frères c.	11	75G08-09	148	75I01	35
Trois Frères rue	18	75G23	170	75I10	50
Trois Portes rue	5	75G03	137	75I02	37
Trois Soeurs imp.	11	75G08-09	148	75I01	35
Trois Visages imp.	1	75G01-02	135	75I01	35
Trolley de Prevaux rue	13	75G12	154	75I05	42
Tronchet rue IMPAIRS, 2-26	8	75G05-06	141	75I03	38
Tronchet rue 28-FIN	9	75G05-06	141	75I03	38
Trône av. IMPAIRS	11	75G08-09	148	75I01	35
Trône av. PAIRS	12	75G10-11	151	75I04	40
Trône pass.	11	75G08-09	148	75I01	35
Tronson du Coudray rue	8	75G05-06	141	75I03	38
Trousseau rue	11	75G08-09	148	75I01	35
Troyon rue	17	75G19	168	75I09	49
Trubert Bellier pass.	13	75G12	154	75I05	42
Trudaine av.	9	75G05-06	141	75I03	38
Trudaine sq.	9	75G05-06	141	75I03	38
Truffaut rue	17	75G20-21	168	75I09	49
Truillot imp.	11	75G08-09	148	75I01	35
Tuileries port	1	75G01-02	135	75I01	35
Tulipes v.	18	75G22	170	75I10	50
Tunis rue	11	75G08-09	148	75I01	35
Tunisie av.	14	75G13	157	75I06	44
Tunnel rue	19	75G26	173	75I11	51
Turbigo rue 1-11, 2-14	1	75G01-02	135	75I01	35
Turbigo rue 13-FIN, 16-FIN	2	75G01-02	135	75I01	35
Turbigo rue 13-FIN, 16-FIN	3	75G01-02	135	75I01	35
Turenne rue 1-27, 2-22	4	75G01-02	135	75I01	35
Turenne rue 29-FIN, 24-FIN	3	75G01-02	135	75I01	35
Turgot rue	9	75G05-06	141	75I03	38
Turin rue	8	75G05-06	141	75I03	38
Turquetil pass.	11	75G08-09	148	75I01	35
U					
Ulm rue	5	75G03	137	75I02	37
Ulysse Trélat rue	13	75G12	154	75I05	42
Union pass.	7	75G04	139	* A	38
Union sq.	16	75G18	166	75I08	48
Université rue	7	75G04	139	* A	38
Urfé sq.	16	75G17	166	75I08	48

Nom de rue	Arr.	Adultes		Enfants	
		Page	Page	Page	Page
Ursins rue	4	75G01-02	135	75I01	35
Ursulines rue	5	75G03	137	75I02	37
Uruguay pl.	16	75G18	166	75I08	48
Uzès rue	2	75G01-02	135	75I01	35

V

Valadon rue	7	75G04	139	* A	38
Val de Grâce rue	5	75G03	137	75I02	37
Val de Marne rue	13	75G12	154	75I05	42
Valence rue	5	75G03	137	75I02	37
Valenciennes pl.	10	75G07	144	75I03	38
Valenciennes rue	10	75G07	144	75I03	38
Valentin Abeille al.	18	75G24	170	75I10	50
Valentin Haüy rue	15	75G15	163	75I07	46
Valéry Larbaud rue	13	75G12	154	75I05	42
Valette rue	5	75G03	137	75I02	37
Valhubert pl. 1-3	13	75G12	154	75I05	42
Valhubert pl. 4-21	5	75G03	137	75I02	37
Vallée de Fécamp imp.	12	75G10-11	151	75I04	40
Vallet pass.	13	75G12	154	75I05	42
Valmy imp.	7	75G04	139	* A	38
Valmy q.	10	75G07	144	75I03	38
Valois av.	8	75G05-06	141	75I03	38
Valois gal.	1	75G01-02	135	75I01	35
Valois pass.	1	75G01-02	135	75I01	35
Valois peristyle	1	75G01-02	135	75I01	35
Valois pl.	1	75G01-02	135	75I01	35
Valois rue	1	75G01-02	135	75I01	35
Vandal imp.	14	75G13	157	75I06	44
Vandamme rue	14	75G13	157	75I06	44
Vandreianne pass.	13	75G12	154	75I05	42
Vandrezanne rue	13	75G12	154	75I05	42
Vandyck av.	8	75G05-06	141	75I03	38
Vaneau cite	7	75G04	139	* A	38
Vaneau rue	7	75G04	139	* A	38
Van Gogh rue	12	75G10-11	151	75I04	40
Van Loo rue	16	75G17	166	75I08	48
Var sq.	20	75G29	176	75I12	52
Varenne cite	7	75G04	139	* A	38
Varenne rue	7	75G04	139	* A	38
Varet rue	15	75G16	163	75I07	46
Variétés gal.	2	75G01-02	135	75I01	35
Varize rue	16	75G17	166	75I08	48
Varsovie pl.	16	75G18	166	75I08	48
Vasco de Gama rue	15	75G16	163	75I07	46
Vassou imp.	12	75G10-11	151	75I04	40
Vauban pl.	7	75G04	139	* A	38

Nom de rue	Arr.	Adultes		Enfants	
		Page	Page	Page	Page
Vaucanson rue	3	75G01-02	135	75I01	35
Vaucluse sq.	17	75G20-21	168	75I09	49
Vaucoeurs rue	11	75G08-09	148	75I01	35
Vaugelas rue	15	75G14	163	75I07	46
Vaugirard bd	15	75G14	163	75I07	46
Vaugirard rue 1-111, 2-132	6	75G03	137	75I02	37
Vaugirard rue 113-FIN, 134-320	15	75G14	163	75I07	46
Vaugirard rue 322-FIN	15	75G16	163	75I07	46
Vauquelin rue	5	75G03	137	75I02	37
Vauvenargues rue 1-31, 2-34	18	75G23	170	75I10	50
Vauvenargues rue 33-FIN, 36-FIN	18	75G22	170	75I10	50
Vauvenargues v.	18	75G22	170	75I10	50
Vauvilliers rue	1	75G01-02	135	75I01	35
Vavin av.	6	75G03	137	75I02	37
Vavin rue	6	75G03	137	75I02	37
Véga rue	12	75G10-11	151	75I04	40
Velasquez av.	8	75G05-06	141	75I03	38
Velay sq.	13	75G12	154	75I05	42
Velpeau rue	7	75G04	139	* A	38
Vendée sq.	12	75G10-11	151	75I04	40
Vendôme c.	1	75G01-02	135	75I01	35
Vendôme pass.	3	75G01-02	135	75I01	35
Vendôme pl.	1	75G01-02	135	75I01	35
Vénétié pl.	13	75G12	154	75I05	42
Vénézuéla pl.	16	75G18	166	75I08	48
Venise rue	4	75G01-02	135	75I01	35
Ventadour rue	1	75G01-02	135	75I01	35
Véran imp.	20	75G29	176	75I12	52
Vercingétorix rue	14	75G13	157	75I06	44
Verdeau pass.	9	75G05-06	141	75I03	38
Verderet rue	16	75G17	166	75I08	48
Verdi rue	16	75G18	166	75I08	48
Verdun av.	10	75G07	144	75I03	38
Verdun pass.	19	75G25	173	75I11	51
Verdun pl.	17	75G19	168	75I09	49
Verdun sq.	10	75G07	144	75I03	38
Vergennes sq.	15	75G14	163	75I07	46
Vergers al.	12	75G10-11	151	75I04	40
Vergniaud rue	13	75G12	154	75I05	42
Verhaeren al.	14	75G13	157	75I06	44
Vérité pass.	1	75G01-02	135	75I01	35
Vermandois sq.	19	75G26	173	75I11	51
Vermenouze sq.	5	75G03	137	75I02	37
Vernet rue	8	75G05-06	141	75I03	38

Nom de rue	Arr.	Adultes		Enfants	
		Page	* A	Page	
Verneuil rue	7	75G04	139	* A	38
Vernier rue	17	75G19	168	75I09	49
Verniquet rue	17	75G20-21	168	75I09	49
Véro Dodat gal.	1	75G01-02	135	75I01	35
Véron cite	18	75G23	170	75I10	50
Véron rue	18	75G23	170	75I10	50
Véronèse rue	13	75G12	154	75I05	42
Verrerie rue	4	75G01-02	135	75I01	35
Verrieres pass.	1	75G01-02	135	75I01	35
Versailles av.	16	75G17	166	75I08	48
Versigny rue	18	75G22	170	75I10	50
Vertbois pass.	3	75G01-02	135	75I01	35
Vertbois rue	3	75G01-02	135	75I01	35
Verte al.	11	75G08-09	148	75I01	35
Vertus rue	3	75G01-02	135	75I01	35
Verzy av.	17	75G19	168	75I09	49
Vesale rue	5	75G03	137	75I02	37
Vexin sq.	19	75G26	173	75I11	51
Vezeley rue	8	75G05-06	141	75I03	38
Viala rue	15	75G15	163	75I07	46
Viallet pass.	11	75G08-09	148	75I01	35
Viarmes rue	1	75G01-02	135	75I01	35
Vichy rue	15	75G14	163	75I07	46
Vicq d'Azir rue	10	75G07	144	75I03	38
Victoire rue	9	75G05-06	141	75I03	38
Victoires pl. 1-7, 2-4	1	75G01-02	135	75I01	35
Victoires pl. 9-FIN, 4BIS-FIN	2	75G01-02	135	75I01	35
Victor bd	15	75G16	163	75I07	46
Victor Chevreuil rue	12	75G10-11	151	75I04	40
Victor Considérant rue	14	75G13	157	75I06	44
Victor Cousin rue	5	75G03	137	75I02	37
Victor Dejeante rue	20	75G28	176	75I12	52
Victor Duruy rue	15	75G14	163	75I07	46
Victor et Hélène Basch pl.	14	75G13	157	75I06	44
Victor Galland rue	15	75G14	163	75I07	46
Victor Gelez rue	11	75G08-09	148	75I01	35
Victor Hugo av.	16	75G18	166	75I08	48
Victor Hugo pl.	16	75G18	166	75I08	48
Victor Hugo v.	16	75G18	166	75I08	48
Victoria av.	1	75G01-02	135	75I01	35
Victoria av.	4	75G01-02	135	75I01	35
Victorien Sardou rue	16	75G17	166	75I08	48
Victorien Sardou sq.	16	75G17	166	75I08	48
Victorien Sardou v.	16	75G17	166	75I08	48
Victor Letalle rue	20	75G27	176	75I12	52
Victor Marchand pass.	13	75G12	154	75I05	42
Victor Massé rue	9	75G05-06	141	75I03	38

Nom de rue	Arr.	Adultes		Enfants	
		Page	* A	Page	
Victor Ségalen rue	20	75G29	176	75I12	52
Vidal de la Blache rue	20	75G28	176	75I12	52
Vide Gousset rue	2	75G01-02	135	75I01	35
Vieille du Temple rue 1-69, 2-52	4	75G01-02	135	75I01	35
Vieille du Temple rue 71-FIN, 54-FIN	3	75G01-02	135	75I01	35
Vienne rue	8	75G05-06	141	75I03	38
Vierge pass.	7	75G04	139	* A	38
Vierge aux Berceaux rte	16	75G18	166	75I08	48
Viete rue	17	75G20-21	168	75I09	49
Vieux chemin d'Ivry v.	13	75G12	154	75I05	42
Vieux chênes chem.	16	75G17	166	75I08	48
Vieux colombier rue	6	75G03	137	75I02	37
Vigée Lebrun rue	15	75G14	163	75I07	46
Vignes rue	16	75G18	166	75I08	48
Vignoles imp.	20	75G29	176	75I12	52
Vignoles rue	20	75G29	176	75I12	52
Vignon rue IMPAIRS	8	75G05-06	141	75I03	38
Vignon rue PAIRS	9	75G05-06	141	75I03	38
Viguès c.	11	75G08-09	148	75I01	35
Vilin rue	20	75G27	176	75I12	52
Villa de la Réunion gde av.	16	75G17	166	75I08	48
Villafranca rue	15	75G14	163	75I07	46
Villaret de Joyeuse rue	17	75G19	168	75I09	49
Villaret de Joyeuse sq.	17	75G19	168	75I09	49
Villars av.	7	75G04	139	* A	38
Villebois Mareuil rue	17	75G19	168	75I09	49
Villedo rue	1	75G01-02	135	75I01	35
Villehardouin rue	3	75G01-02	135	75I01	35
Ville l'Evêque rue	8	75G05-06	141	75I03	38
Villemain av.	14	75G13	157	75I06	44
Ville Neuve rue	2	75G01-02	135	75I01	35
Villersexel rue	7	75G04	139	* A	38
Villes Compagnons de la Libération espl.	4	75G01-02	135	75I01	35
Villette bd 2-130	19	75G26	173	75I11	51
Villette bd 132-FIN	19	75G25	173	75I11	51
Villette bd IMPAIRS	10	75G07	144	75I03	38
Villette gal.	19	75G25	173	75I11	51
Villette rue	19	75G26	173	75I11	51
Villiers av. IMPAIRS	17	75G19	168	75I09	49

Nom de rue	Arr.	Adultes		Enfants	
		Page	Page	Page	Page
Villiers av. PAIRS	17	75G20-21	168	75I09	49
Villiers de l'Isle Adam imp.	20	75G28	176	75I12	52
Villiers de l'Isle Adam rue 1-55, 2-60	20	75G27	176	75I12	52
Villiers de l'Isle Adam rue 57-FIN, 62-FIN	20	75G28	176	75I12	52
Villiot rue	12	75G10-11	151	75I04	40
Vimoutiers rue	13	75G12	154	75I05	42
Vinaigriers rue	10	75G07	144	75I03	38
Vincennes c.s IMPAIRS	20	75G29	176	75I12	52
Vincennes c.s PAIRS	12	75G10-11	151	75I04	40
Vincent Auriol bd	13	75G12	154	75I05	42
Vincent Compoint rue	18	75G22	170	75I10	50
Vincent d'Indy av.	12	75G10-11	151	75I04	40
Vincent Scotto rue	19	75G25	173	75I11	51
Vineuse rue	16	75G18	166	75I08	48
Vingt-cinq août 1944 pl.	14	75G13	157	75I06	44
Vingt-deux novembre pl.	17	75G19	168	75I09	49
Vingt-neuf juillet rue	1	75G01-02	135	75I01	35
Vins de France pl.	12	75G10-11	151	75I04	40
Vintimille rue	9	75G05-06	141	75I03	38
Violet pl. IMPAIRS	15	75G15	163	75I07	46
Violet pl. PAIRS	15	75G16	163	75I07	46
Violet rue	15	75G15	163	75I07	46
Violet v.	15	75G16	163	75I07	46
Viollet le Duc rue	9	75G05-06	141	75I03	38
Vion Whitcomb av.	16	75G18	166	75I08	48
Virginie v.	14	75G13	157	75I06	44
Viroflay rue	15	75G15	163	75I07	46
Visconti rue	6	75G03	137	75I02	37
Visitation pass.	7	75G04	139	* A	38
Vistule rue	13	75G12	154	75I05	42
Vital rue	16	75G18	166	75I08	48
Vitruve rue	20	75G29	176	75I12	52
Vitruve sq.	20	75G29	176	75I12	52
Vivaldi al.	12	75G10-11	151	75I04	40
Vivaraïsq.	17	75G19	168	75I09	49
Vivienne gal.	2	75G01-02	135	75I01	35
Vivienne rue 1-2	1	75G01-02	135	75I01	35
Vivienne rue 3-FIN, 2BIS-FIN	2	75G01-02	135	75I01	35
Volga rue	20	75G29	176	75I12	52
Volney rue	2	75G01-02	135	75I01	35

Nom de rue	Arr.	Adultes		Enfants	
		Page	Page	Page	Page
Volontaires rue	15	75G14	163	75I07	46
Volta rue	3	75G01-02	135	75I01	35
Voltaire bd 1-107, PAIRS	11	75G08-09	148	75I01	35
Voltaire bd 109-FIN	11	75G08-09	148	75I01	35
Voltaire cite	11	75G08-09	148	75I01	35
Voltaire imp.	16	75G17	166	75I08	48
Voltaire q.	7	75G04	139	* A	38
Voltaire rue	11	75G08-09	148	75I01	35
Volubilis rue	13	75G12	154	75I05	42
Vosges pl. 1-19, 2-22	4	75G01-02	135	75I01	35
Vosges pl. 21-FIN, 24-FIN	3	75G01-02	135	75I01	35
Vouillé rue	15	75G14	163	75I07	46
Voulzie rue	20	75G27	176	75I12	52
Voûte pass.	12	75G10-11	151	75I04	40
Voûte rue	12	75G10-11	151	75I04	40
Vulpian rue	13	75G12	154	75I05	42

W

W/16 voie	16	75G18	166	75I08	48
Wagram av. 1-137, 48-120	17	75G19	168	75I09	49
Wagram av. 139-FIN, 122-FIN	17	75G20-21	168	75I09	49
Wagram av. 2-46	8	75G05-06	141	75I03	38
Wagram pl.	17	75G20-21	168	75I09	49
Wagram Saint-Honoré v.	8	75G05-06	141	75I03	38
Waldeck Rousseau rue	17	75G19	168	75I09	49
Wallons rue	13	75G12	154	75I05	42
Washington rue	8	75G05-06	141	75I03	38
Wassily Kandinsky pl.	15	75G14	163	75I07	46
Watt rue	13	75G12	154	75I05	42
Watteau rue	13	75G12	154	75I05	42
Wattieux pass.	19	75G25	173	75I11	51
Wattignies imp.	12	75G10-11	151	75I04	40
Wattignies rue	12	75G10-11	151	75I04	40
Wauxhall cite	10	75G07	144	75I03	38
Weber rue	16	75G18	166	75I08	48
Westermann rue	20	75G27	176	75I12	52
Wilfrid Laurier rue	14	75G13	157	75I06	44
Wilhem rue	16	75G17	166	75I08	48
Winston Churchill av.	8	75G05-06	141	75I03	38
Wurtz rue	13	75G12	154	75I05	42

Nom de rue	Arr.	Adultes	Page	Enfants	Page
X					
Xaintrailles rue	13	75G12	154	75I05	42
Xavier Privas rue	5	75G03	137	75I02	37
Y					
Yéo Thomas rue	13	75G12	154	75I05	42
Yser bd	17	75G19	168	75I09	49
Yvart rue	15	75G14	163	75I07	46
Yves du Manoir av.	17	75G19	168	75I09	49
Yves Toudic rue	10	75G07	144	75I03	38
Yvette rue	16	75G17	166	75I08	48
Yvon et Claire Morandat pl.	17	75G19	168	75I09	49
Yvonne le Tac rue	18	75G23	170	75I10	50
Yvon Villarceau rue	16	75G18	166	75I08	48
Z					
Zadkine rue	13	75G12	154	75I05	42

Avec le soutien financier de :



Directrice de publication

Aude Caria (directrice)

Coordinatrice éditoriale

Maud Meylan (responsable réseaux et ressources)

Organisme public national
d'information et de lutte
contre la stigmatisation
**Faire de la santé mentale
l'affaire de toutes et de tous**

- Site internet : www.psycom.org
- Brochures d'information
- Réseaux sociaux
- Kits pédagogiques
- Sensibilisations

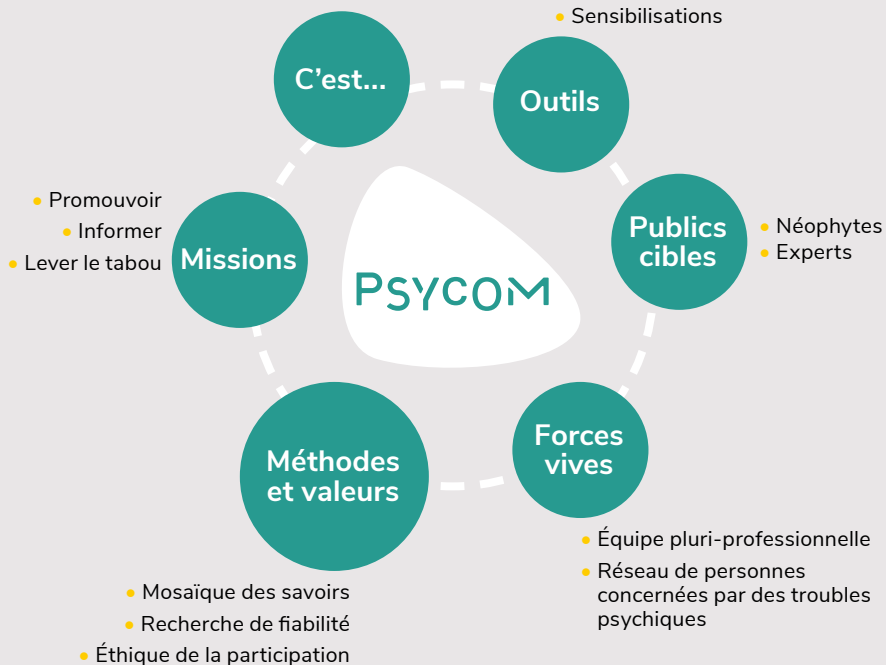

Psycom,

une ressource publique nationale,
pour que la santé mentale
devienne l'affaire **de toutes et de tous.**

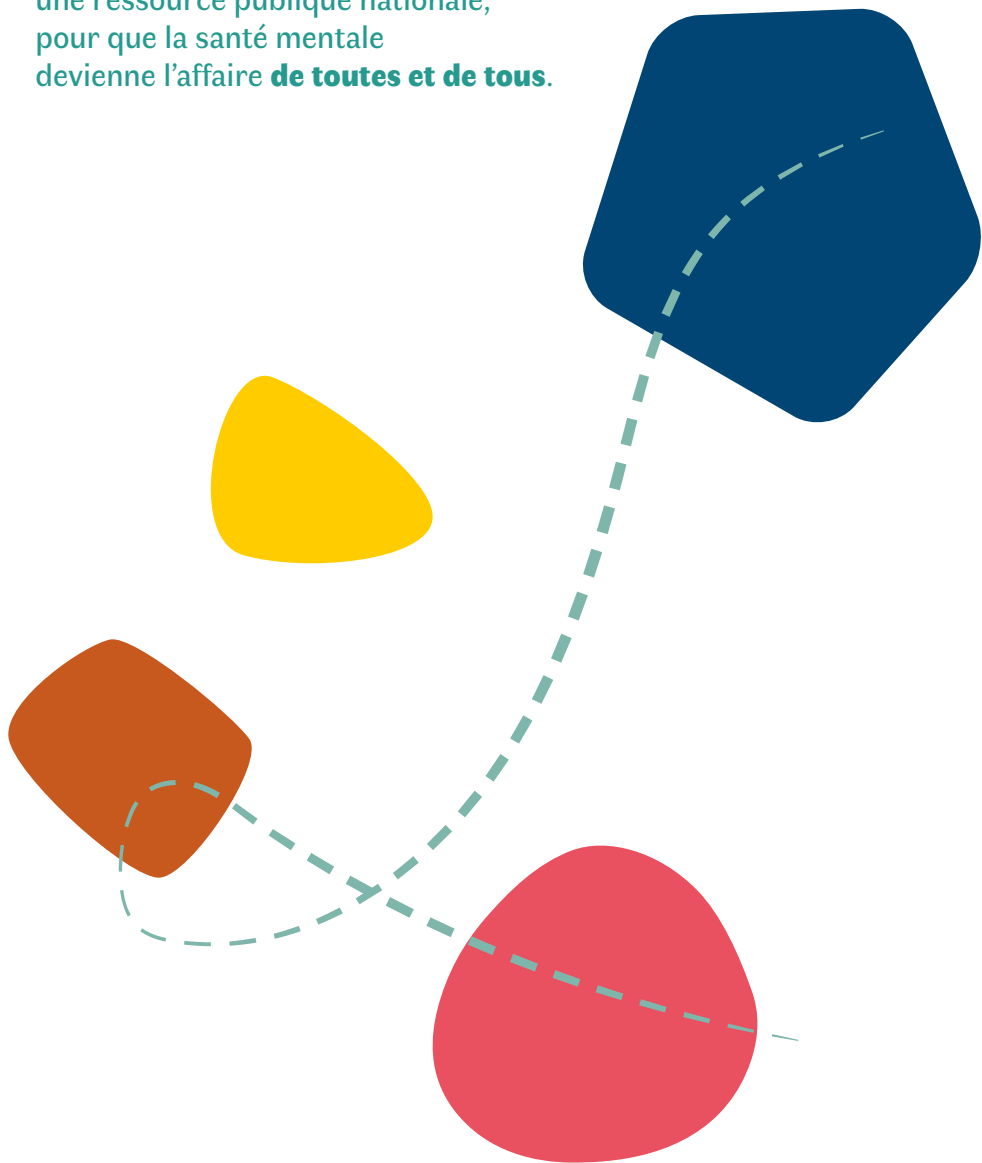

PSYCOM

11, rue Cabanis
75674 Paris Cedex 14
contact@psycom.org
www.psycom.org